

# Natura 2000-Managementplan

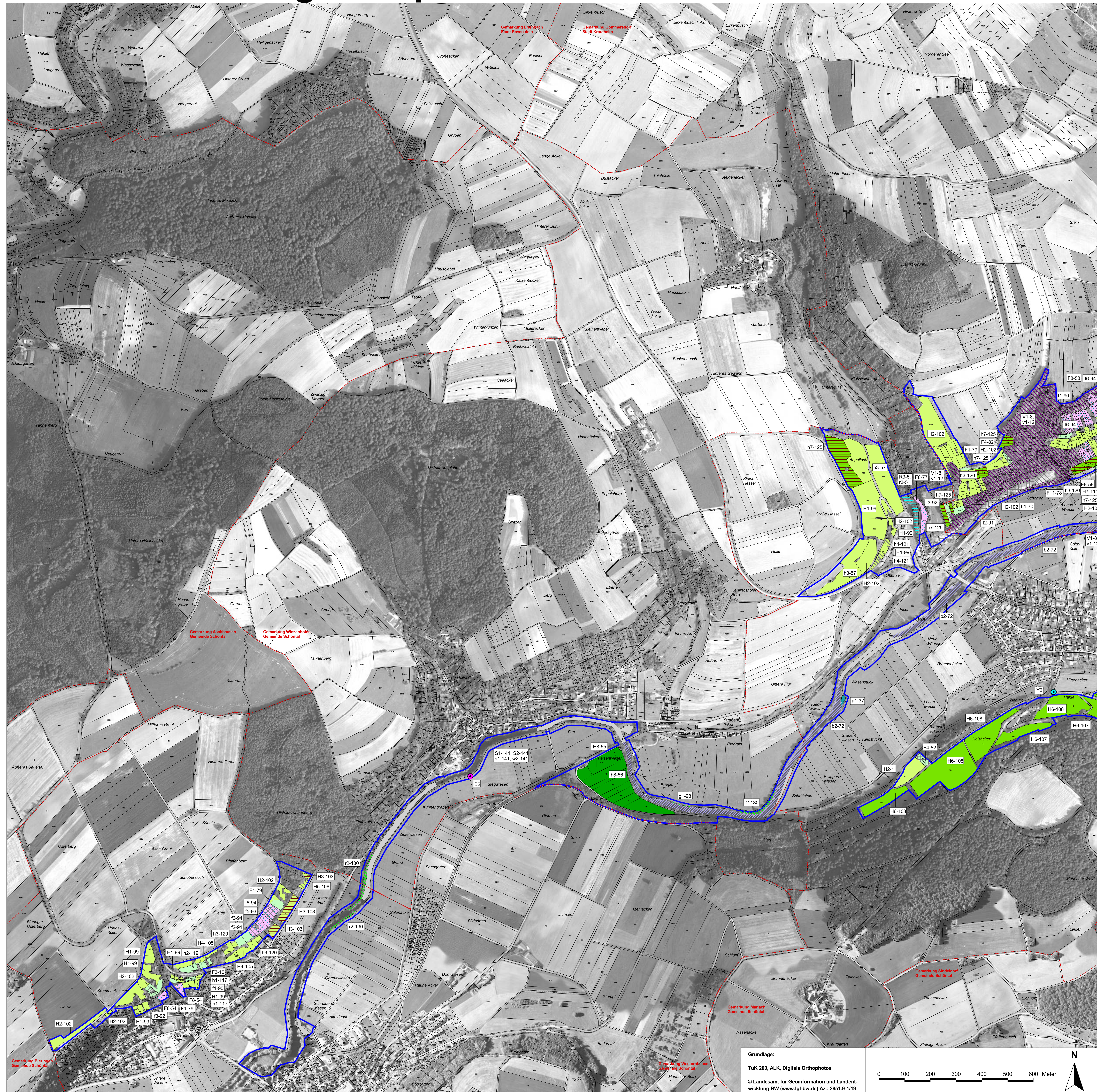

Grundlage:  
TuK 200, ALK, Digitale Orthophotos  
© Landesamt für Geoinformation und Landentwicklung BW (www.lgl-bw.de) Az.: 2851.9-1/19

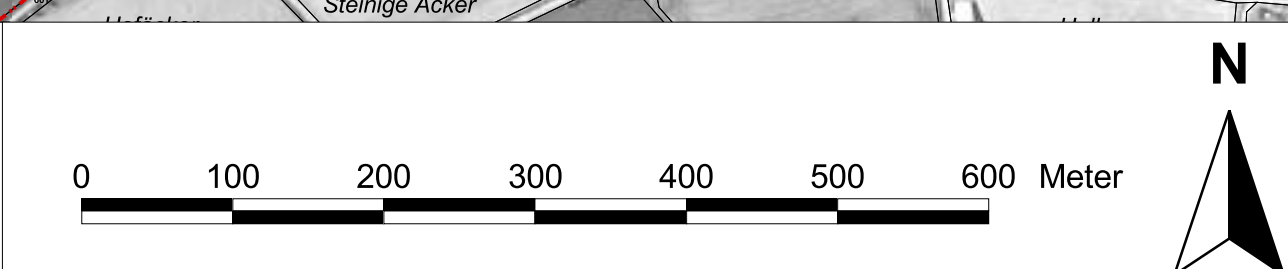

## LEGENDE

| Maßnahmenempfehlungen  | LUBW-Nr.  |
|--|---|
| Maßnahmenempfehlungen<br>Maßnahmenempfehlungen siehe Kap. 5 des Textteils. Eine detaillierte Zuordnung der Maßnahmen findet sich in Kap. 7.1 (Tab. 22, Seite 171).   |   |
| Zur Zeit keine Maßnahmen, Entwicklung beobachten   | 1.3   |
| Mahd mit Abräumen, einmal jährlich, ohne Düngung (F1, F2, F3, F4, F1, F2, F3, F4)  | 2.1   |
| F2 Ab August (Orchideenvorkommen)<br>F4, F3 Erstpflege: Verbuchung auslichten<br>T3 Mahd von Teilflächen   |   |
| Mahd mit Abräumen, ein- bis zweimal jährlich (H1, H2, H3, H4, H5, h1, h2, h3, h4)<br>H1, H2, H3, H5, Angepasste Düngung<br>h1, h3, h4 Angepasste Düngung<br>H3 Entwicklung eines lichten Streubestandes<br>H4, h2 Vorerst Verzicht auf Düngung zur Aushagerung<br>H5, h4 Erstpflege: Gehölzauflöser-anflug beseitigen  | 2.1   |
| Mahd mit Abräumen, zweimal jährlich (H6, H7, h5, h6, h7, T2)<br>H6, h5 Angepasste Düngung<br>H7, h6, h7 Vorerst Verzicht auf Düngung zur Aushagerung<br>H7, h7 Entwicklung eines lichten Streubestandes<br>T2 Mahd von Teilflächen   | 2.1   |
| Mahd mit Abräumen, zwei- bis dreimal jährlich, vorerst Verzicht auf Düngung zur Aushagerung (H8, h8)   | 2.1   |
| Mahd von Teilflächen ohne Abräumen alle ein bis zwei Jahre (T1)  | 2.3   |
| Extensive Weidenutzung mit Schafen und Ziegen (I7)<br>Erstpflege: Vollständige Beseitigung älterer Gehölzbestände/ Gebüsche<br>Nachpflege: Beseitigung von Gehölzauflösern (bei Bedarf)  | 4.  |
| Hüte-/Triftweide mit Schafen (F5, F6, F4)  | 4.1   |
| F5 ab August (Orchideenvorkommen), im mehrjährigen Wechsel mit sehr früher Beweidung (April)<br>F5, F6, F4 Nachpflege: Gehölzauflöser beseitigen   |   |
| Extensive Umtriebsweide (D1, D2, E1, F7, F8, F9, F10, f5, f6)<br>D1 Verbuchung randlich zurückdrängen<br>D2 Vernetzung der umliegenden Wacholderheiden<br>F7, F9 Nur ein Weidengang ab August (Orchideenvorkommen), im mehrjährigen Wechsel mit sehr früher Beweidung (April)<br>I7 Einmal jährlich auf schutthaltigen Standorten<br>D2, F9, F10, f6 Erstpflege: Verbuchung auslichten<br>D1, D2, F7, F8, F9, F10, f5, f6 Nachpflege: Beseitigung von Neuaustrieb von Gehölzen (bei Bedarf)  | 4.3   |
| Mähweide (Weidesysteme mit geringer Nutzungsfrequenz und eingeschalteten Schnitt) (H9, H10, h9, h10)<br>H10, h10 Extensivierung der Grünlandnutzung  | 5.  |
| Umwandlung von Acker in Grünland (t1)  | 8.  |
| Ausweisung von Pufferflächen (A1, G2, J1, J2, J1)  | 12.   |
| Umbau in standorttypische Waldgesellschaft (Umwandlung von Nadelwald in Laubwald) (y1)   | 14.3  |
| Entnahme standortfremder Baumarten vor der Hiebperiode (b3)  | 14.3.3  |
| Beibehaltung Naturnahe Waldwirtschaft (U1)   | 14.6  |
| Auslichten von Gehölzbeständen (b3, k1, f1)  | 16.2  |
| Entnahme bestimmter Gehölzarten (Fichte, Rosskastanie) (r1)  | 16.5  |
| Zurückdrängen von Gehölzsukzession (G3, G5, J3, V2)  | 19.   |
| Verbuchung randlich zurückdrängen (D1, E2, L1)   | 19.1  |
| Verbuchung auslichten (D2, F4, F9, F10, F11, f3, f6)   | 19.2  |
| Vollständige Beseitigung älterer Gehölzbestände/ Gebüsche (I7)   | 20.1  |
| Gehölzauflöser-anflug beseitigen (H5, h4)  | 20.3  |
| Entschlammung von Gewässern (A2, a1, w3)   | 22.1.2  |
| Verringerung der Gewässerunterhaltung/Reduzierung der Nutzungshäufigkeit (G1)  | 22.5  |
| Anlage von Ufergehölzen (Z1, a2, z1)   | 23.6  |
| Gewässerranienurteilung (Anlage von Ufergehölzen (Z3.6), Beseitigung von Überflutungsflächen (Z3.8), Entwicklung eines überschwemmten Wiesensbereichs (Z4.1)) (z3)   | 23.7  |
| Extensivierung/Einrichtung von Gewässerrandstreifen (g1, R2, r2, T4, t2)   | 24.   |
| Neuanlage eines stehenden oder schwach durchflossenen Nebengewässers mit Anschluss an die Jagst (w1, z2)   | 24.   |
| Spezielle Artenschutzmaßnahme (U1, u1)   | 32.   |
| U1 Pflege der Waldinnereränder durch Mahd/Mulchen, abschnittsweise alle drei bis vier Jahre ab September<br>u1 - Gehölzaufwuchs entlang von Wegen zurückdrängen, ggf. Schaffung von Schlagflächen<br>- Schonung von Wasserdostvorkommen (beim Wegebau)   |   |
| Beseitigung von Ablagerungen (Müll, Bauschutt) (L2)  | 33.1  |
| Regelung von Freizeitnutzungen (G4, R1)  | 34.   |
| Extensivierung der Grünlandnutzung (H10, h10)  | 39.   |
| Förderung der Eigendynamik der Jagst (b2)  | 99.1  |
| Vermeidung von Ablagerungen (G5, J3, k1)   | 99.4  |
| Entwicklung eines lichten Streubestandes (H3, H7, h7)  | 99.5  |
| Maßnahmenpaket "Erhalt von Habitatrequisiten" (V1) und "Verbesserung der Ausstattung mit Habitatrequisiten" (v1)<br>- Erhöhung der Umtriebszeiten (Dauerwaldanteile) (v1)<br>- Einbringen standortheimischer Baumarten (Eiche) (v1)<br>- Förderung der Naturverjüngung standortheimischer Baumarten (Eiche) (v1)<br>- Förderung standortheimischer Baumarten (Eiche) bei der Waldpflege (V1)<br>- Altholzanteile belassen (V1)<br>- Totholzanteile belassen (V1, v1)<br>- Erhalt ausgewählter Habitatbäume (Alteichen) (V1, v1)<br>- Substanzschonende Durchführung von Verkehrssicherungsmaßnahmen (v1) | 14.2<br>14.3.1<br>14.3.2<br>14.3.5<br>14.4<br>14.5<br>14.7<br>32. |

| Maßnahmenpaket "Naturnahe Waldwirtschaft" (N1, O1, P1, Q1, R3), "Verbesserung der Habitatstrukturen" (n1, o1) und "Weitgehender Nutzungsverzicht" (p1, q1, r3) | LUBW-Nr.        |
|--|-----------------|
| - Entnahme standortfremder Baumarten vor der Hiebperiode (Reduktion lebensraumtypischer Baumarten) (n1, o1)  | 14.3.3          |
| - Totholzanteile belassen (N1, O1, P1, Q1, R3)   | 14.5            |
| - Beibehaltung Naturnahe Waldwirtschaft (N1, O1, P1, Q1, R3)   | 14.6            |
| - Erhalt ausgewählter Habitatbäume (N1, O1, P1, Q1, R3)  | 14.7            |
| - Aufbau höherer Totholzvorräte, Markierung von Habitatbäumen, einzelne starke Altbäume belassen (n1, o1)  | 99.6            |
| - Weitgehender Nutzungsverzicht zum Aufbau höherer Totholzvorräte und zur Förderung von Habitatbäumen (p1, q1, r3)   | 99.7            |
| <b>Weitere Maßnahmenempfehlungen für die gesamte Jagst</b><br>(ohne Flächensignatur)   |                 |
| Verbesserung der Wasserqualität (s1, w2)   | 23.9            |
| Spezielle Artenschutzmaßnahme (S1, S2)   | 32.             |
| S1 Nachsorge von weiteren Individuen der Kleinen Flusssmuschel und ggf. Zusammenlegung   |                 |
| S2 Bekämpfung der Bismarratte ( <i>Ondatra zibethicus</i> )  |                 |
| Förderung der Eigendynamik durch Einbringung entsprechender Strukturen (b2)  | 99.1            |
| <b>Punktuale Maßnahmenempfehlungen</b>   |                 |
| Zur Zeit keine Maßnahmen, Entwicklung beobachten   | 1.3             |
| Obstbaumeinzelfanzung (h11)  | 10.2            |
| Entnahme bestimmter Gehölzarten (F14)<br>(Fichten, Rosskastanien etc.)   | 16.5            |
| Beseitigung von Ablagerungen (B1, F15, H11, R4)  | 33.1            |
| Wiederherstellung der Durchgängigkeit (s2, W1, x1)   | 32.             |
| Zustandskontrollen der Sommer- und Winterquartiere (Y1, Y2)  | 32              |
| Besucherlenkung (m1)   | 35.             |
| Beseitigung von Mäh- und Schnittgutablagerungen (B2, F12, G6)  | 37.3            |
| Wiedereinführung einer Beweidung zur Vernetzung der umliegenden Wacholderheiden (D2)   | 99.2            |
| Verlegung von Pufferflächen (F13)  | 99.3            |
| <b>Übersicht der für die Lebensraumtypen und Arten verwendeten Kürzel</b>  | <b>FFH-Code</b> |
| Größbuchstabe = Erhaltungsmaßnahme<br>Kleinstbuchstabe = Entwicklungsmaßnahme  |                 |
| A / a Natürliche nährstoffreiche Seen  | 3150            |
| B / b Fließgewässer mit flutender Wasservegetation   | 3260            |
| C / c Schlammige Flussufer mit Pflanzvegetation  | 3270            |
| D / d Wacholderheiden  | 5130            |
| E / e Kalk-Pionierasen   | 6110*           |
| F / f Submediterrane Halbtrockenrasen (Mesobromion)  | 6212            |
| Bestände mit bedeutenden Orchideenvorkommen  | 6212*           |
| G / g Feuchte Hochstaudenfluren der planaren bis montanen Höhenstufe   | 6431            |
| H / h Magere Flachland-Mähwiesen   | 6510            |
| J / j Kalktuffquellen  | 7220*           |
| K / k Kalkschutthalde  | 8160*           |
| L / l Kalkfelsen mit Felspflanzvegetation  | 8210            |
| M / m Höhlen und Balmen  | 8310            |
| N / n Waldmeister-Buchenwald   | 9130            |
| O / o Orchideen-Buchenwald   | 9150            |
| P / p Laubkraut-Eichen-Hainbuchenwald  | 9170            |
| Q / q Schlucht- und Hangmischwälder  | 9180*           |
| R / r Auwälder mit Erle, Esche, Weide  | 91E0*           |
| S / s Kleine Flusssmuschel   | 1032            |
| T / t Großer Feuerfalter   | 1060            |
| U / u Spanische Flagge   | 1078*           |
| V / v Hirschkäfer  | 1083            |
| W / w Bitterling   | 1134            |
| X / x Groppe   | 1163            |
| Y / y Großes Mausohr   | 1324            |
| Z / z Biber  | 1337            |
| * priorisierte Lebensraumtypen/Arten   |                 |
| G7-31 Zahl nach dem Bindestrich = Nummer der Maßnahmenfläche   |                 |
| Blauwellige Linie Außengrenze des FFH-Gebiets  |                 |
| Rote Wellige Linie Gemarkungsgrenze  |                 |
| Schraffierte Linie Flurstücksgrenze  |                 |

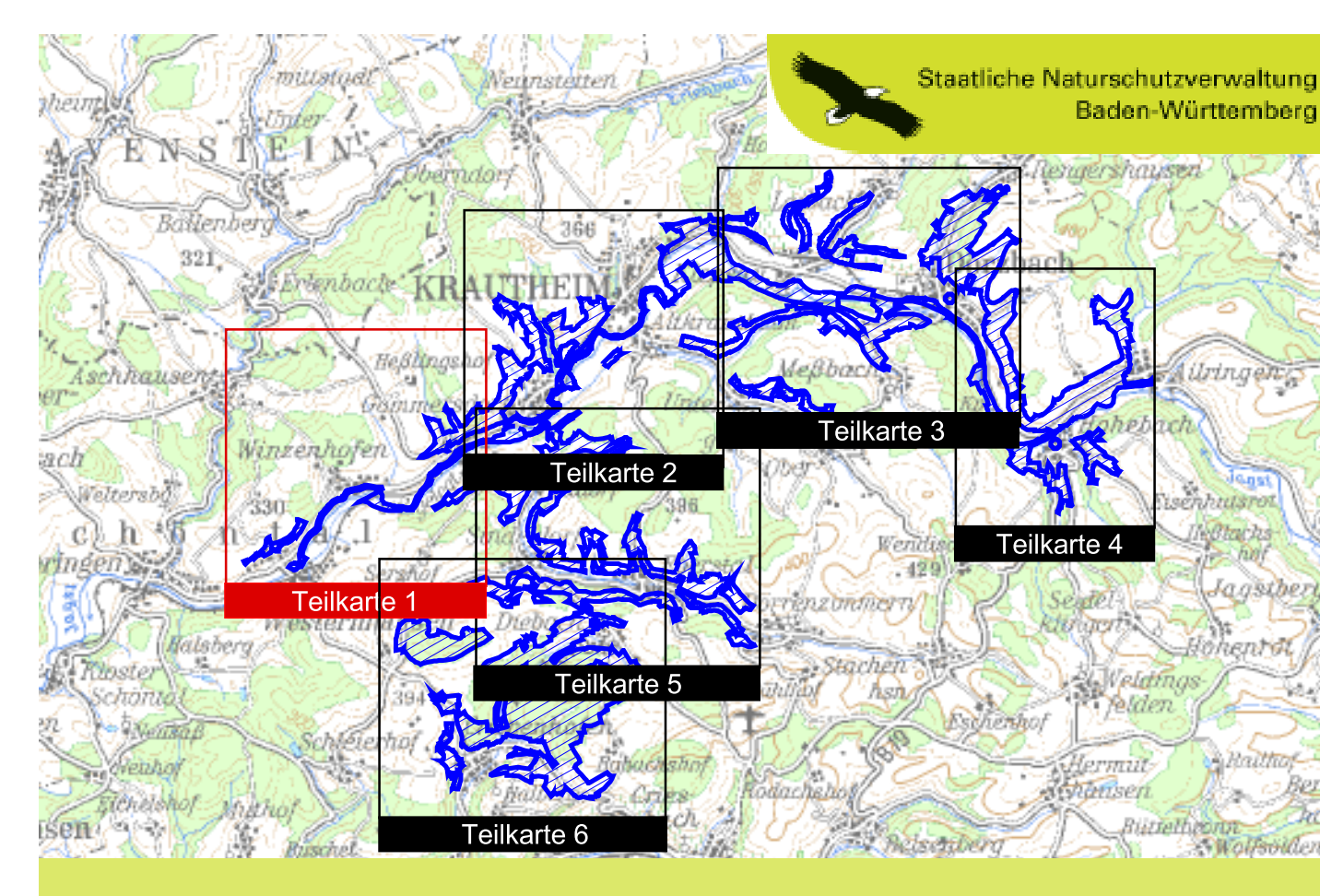

Managementplan für das FFH-Gebiet 6623-341 "Jagsttal Dörsbach - Krauthelm"

**Maßnahmenempfehlungen**  
Teilkarte 1

|                      |   |
|----------------------|---|
| Bearbeiter           | ARGE FFH-Management<br>Tier- und Landschaftsökologie Dr. J. Deuschle<br>IUP (Institut f. Umweltplanung) Prof. Dr. K. Reidl<br>Dipl.-Ing. (FH) K. Kranz, Dipl.-Ing. (FH) A. Lohn<br>30.11.2010 |
| Gezeichnet           | 30.11.2010  |
| Gefertigt            | 30.11.2010  |
| Stand der Kartierung | 30.11.2010  |
| Maßstab              | 1 : 5.000   |

Baden-Württemberg  
REGIERUNGSPRÄSIDIUM STUTTGART

Dieses Projekt wird von der Europäischen Union (EFER) gefördert.