

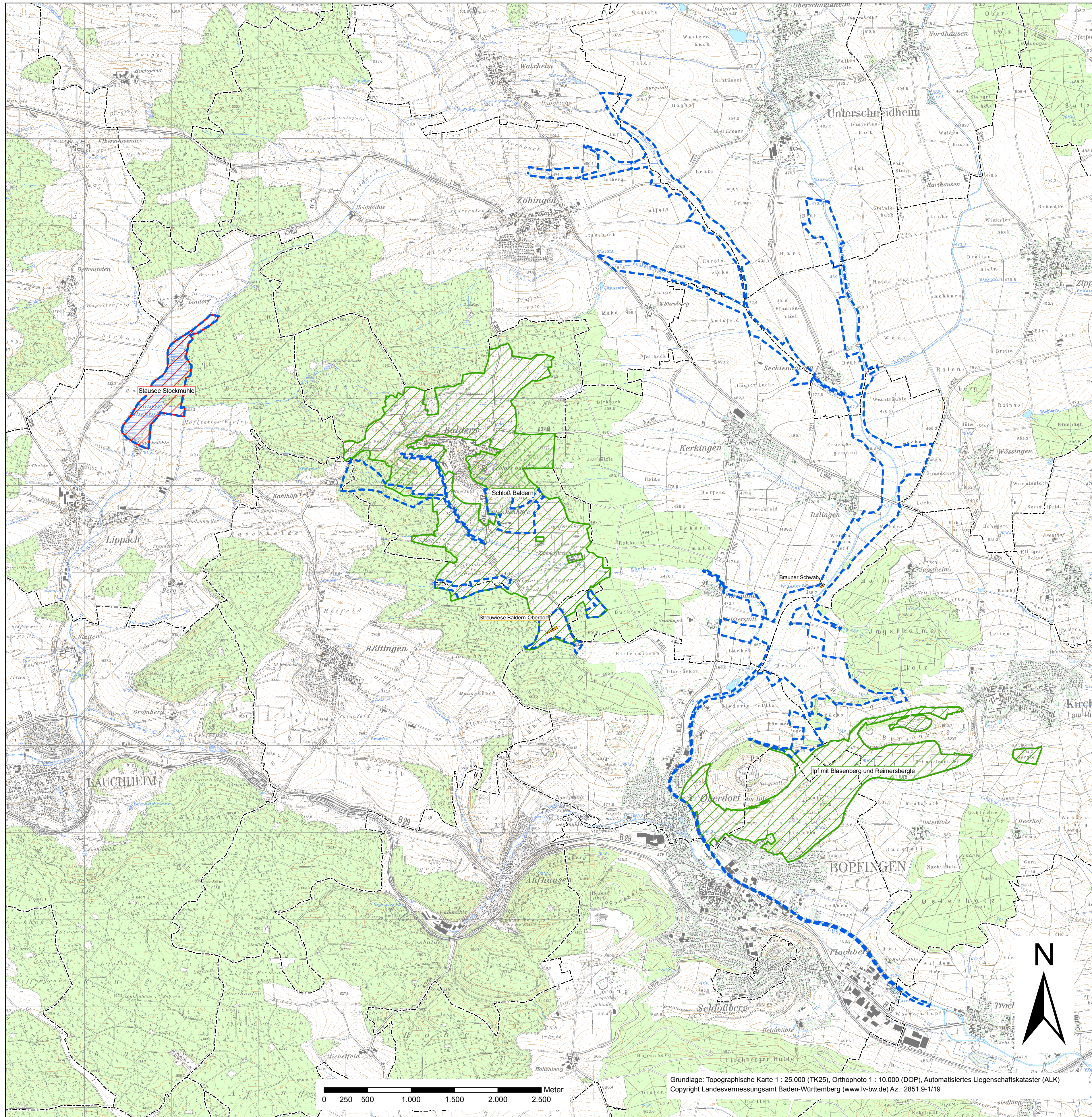





Natura 2000 - Managementplan 7127-341 "Sechtatal und Hügelland von Baldern"



Legende:

-  Naturschutzgebiete mit (Teil)flächen im FFH-Gebiet
-  Landschaftsschutzgebiete mit (Teil)flächen im FFH-Gebiet
-  Flächenhafte Naturdenkmale (FND) im FFH-Gebiet
-  Grenze des FFH-Gebietes
-  Gemarkungsgrenzen

Naturschutzgebiete:

Nr.	Name
1.222	Stausee Stockmühle

Landschaftsschutzgebiete:

Nr.	Name
1.36.001	lpf mit Blasenberg und Reimersbergle
1.36.051	Schloß Baldern

Flächenhafte Naturdenkmale:

Nr.	Name
	Streuweise Baldern-Oberdorf
	Brauner Schwab

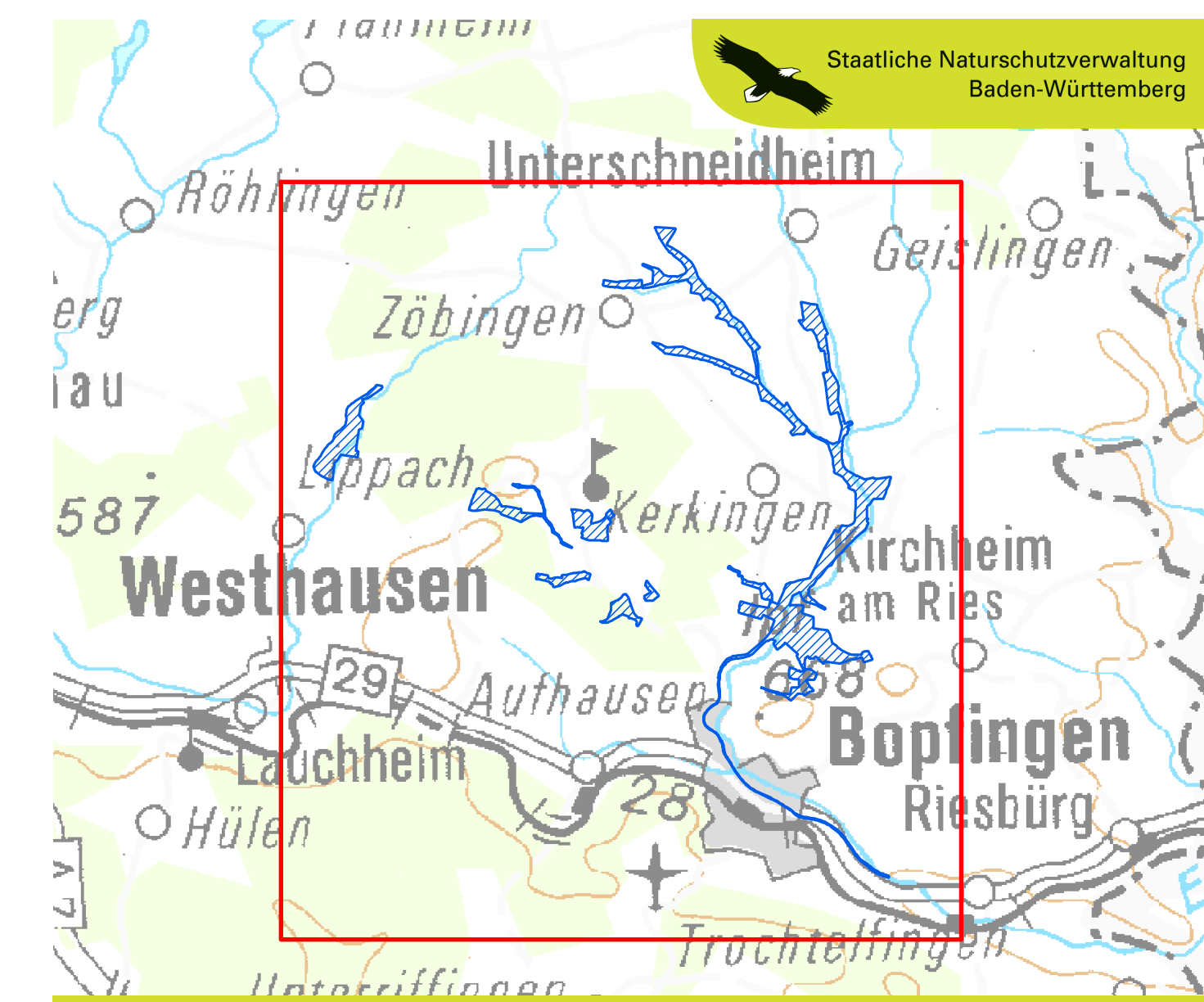

UK 500 (Darstellung in 1 : 100.000)

Managementplan
für das FFH-Gebiet 7127-341
"Sechtatal und Hügelland von Baldern"



Übersicht und Schutzgebiete

Bearbeiter	naturplan Dr. Karsten Böger & Dipl.-Geogr. Christoph Vogt-Rosendorff
Gezeichnet	Dipl.-Geogr. Christoph Vogt-Rosendorff
Gefertigt	16.12.2010
Stand der Kartierung	15.04.2010
Maßstab	1 : 25.000



Baden-Württemberg
REGIERUNGSPRÄSIDIUM STUTTGART



Dieses Projekt wird von der Europäischen Union kofinanziert (ELER)

Grundlage: Topographische Karte 1 : 25.000 (TK25), Orthophoto 1 : 10.000 (DOP), Automatisiertes Liegenschaftskataster (ALK)
Copyright Landesvermessungsamt Baden-Württemberg (www.lv-bw.de) Az.: 2851.9-1/19