

Natura 2000-Pflege- und Entwicklungsplan

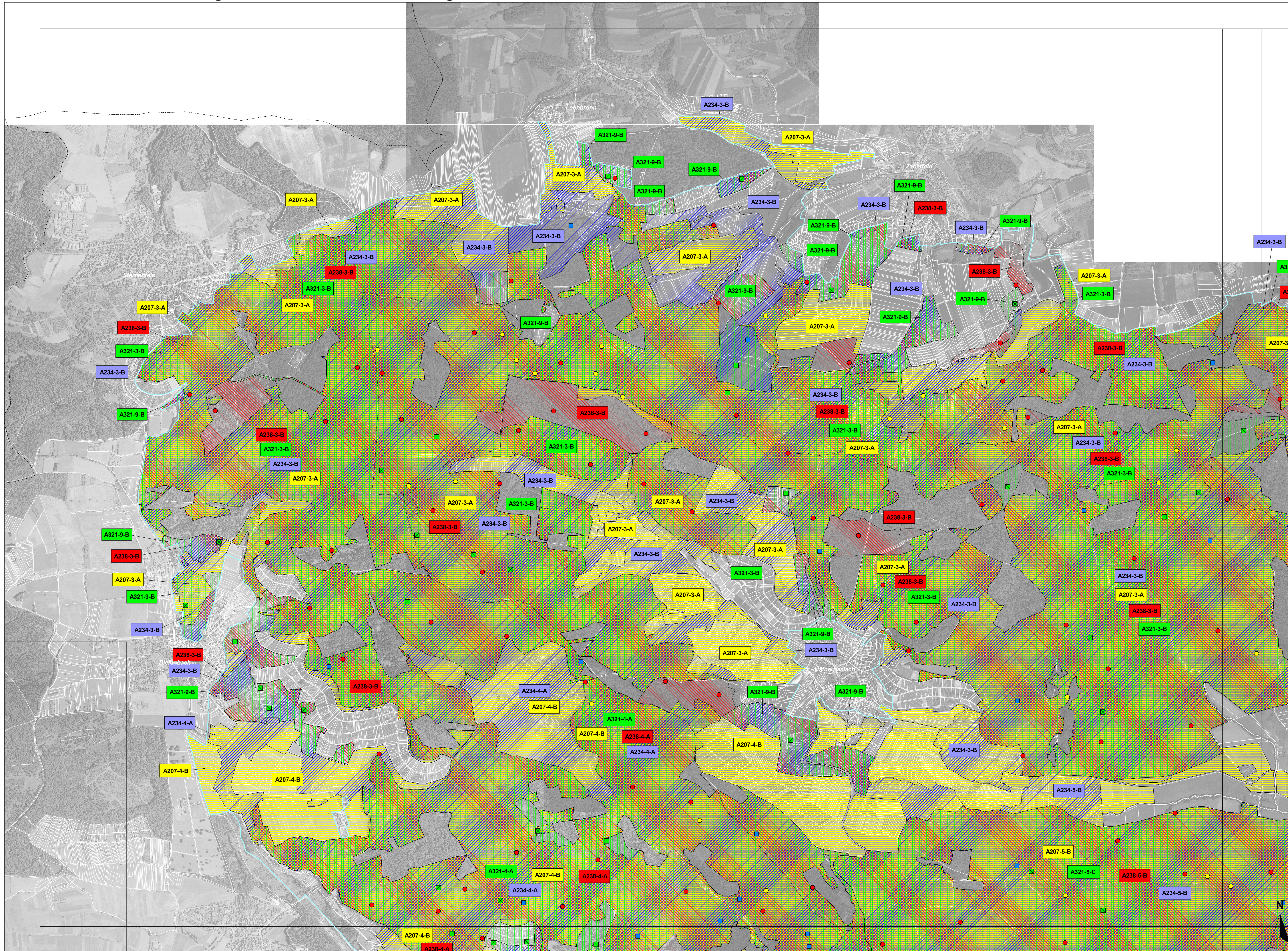

Lebensstätten - Bestand und Ziele:

- Erhaltungsziele:**
 Nummerierung der Erfassungseinheiten mit Bezeichnung des Erhaltungszustandes
- A207-1-A: A: Erhalt der Lebensstätte in hervorragendem Zustand
 - A207-1-B: B: Erhalt der Lebensstätte in gutem Zustand
 - A207-1-C: C: Erhalt der Lebensstätte in durchschnittlichem bzw. beschränktem Zustand

- Lebensstätten und Revierzentren:**
- Hohltaube (*Columba oenas*) [A207]
 - Mittelspecht (*Dendrocopos medius*) [A238]
 - Halsbandschnäpper (*Ficedula albicollis*) [A321]
 - Grauspecht (*Picus canus*) [A234]

- Schutzgebietsgrenzen:**
- Grenze Vogelschutzgebiete (VSG)

- Sonstiges:**
- Landkreisgrenze
 - Flurstücksgrenzen
 - Kartenschnitte

Gebietsübersicht
 Landkreis: Enzkreis, Karlsruhe, Ludwigsburg, Heilbronn
 Naturraum: 124 Stromberg
 Gesamtfläche FFH: 11.794,60 ha;
 Anzahl der Teilgebiete: 20
 Gesamtfläche VSG: 10.448,41 ha;
 Anzahl der Teilgebiete: 3

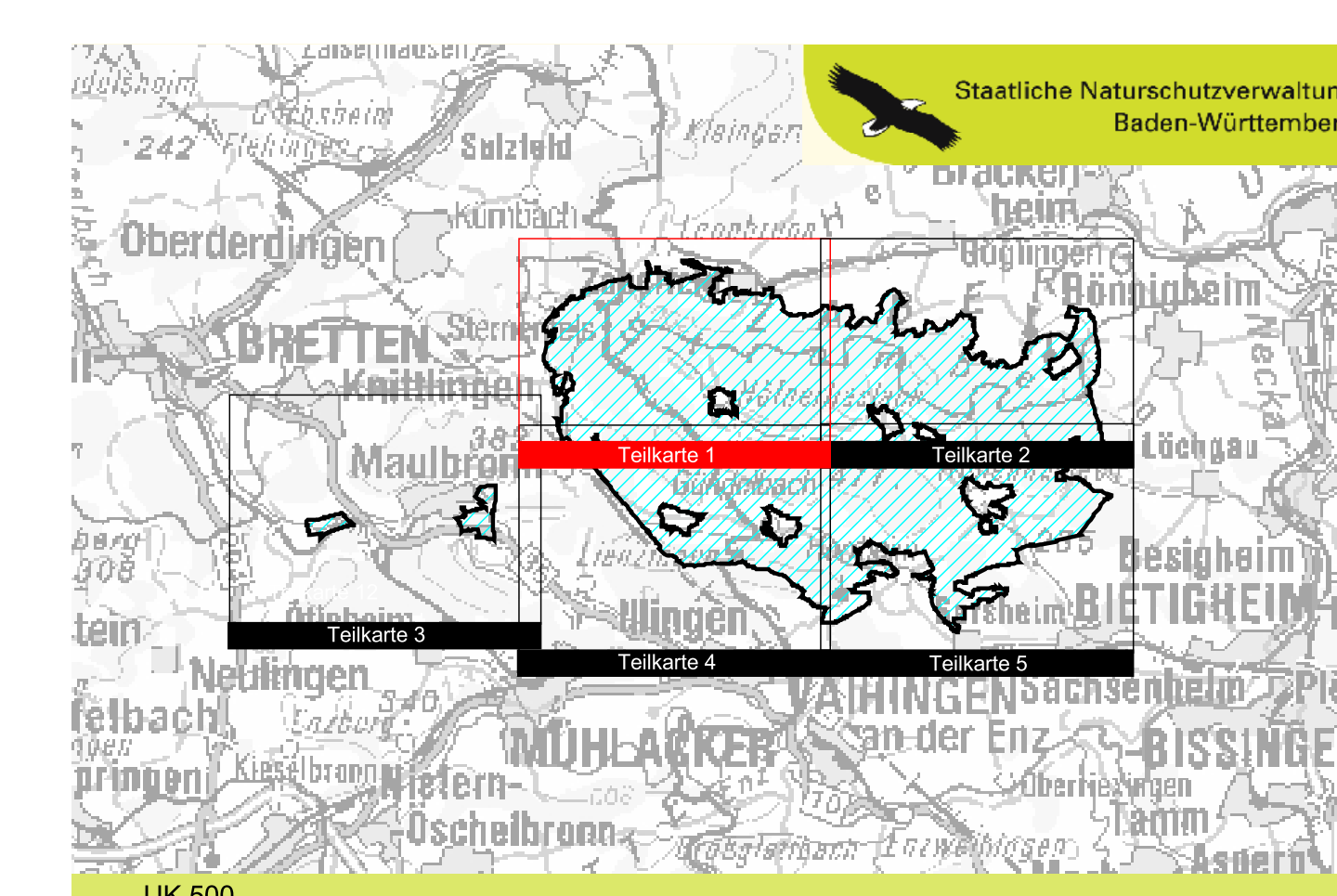

Pflege- und Entwicklungsplan für das FFH-Gebiet 7018-341 "Stromberg" und die Vogelschutzgebiete (VSG) 6919-441 "Stromberg" und 7018-401 "Weiher bei Maulbronn"



Karte der Lebensstätten VSG 6919-441 "Stromberg" (Vögel I) Teilkarte 1

Auftraggeber: Regierungspräsidium Stuttgart, Referat 56 - Naturschutz und Landschaftspflege
Bearbeiter: ARGE Planungsgruppe Stromberg, Forstliche Versuchs- und Forschungsanstalt Baden-Württemberg (FVA), Freiburg
Gezeichnet: Heilscher, Hoffmann, Lorenz
Gefertigt: Januar 2010
Stand der Kartierung: 31.10.2007
Kartengrundlage: Als Geobasisdaten dienen folgende Rasterkarten der Vermessungsverwaltung: Übersichtskarte 1:500.000 (UK 500), Orthophoto 1:10.000 (DOP), Flurstücksgrenzen aus der Automatischen Liegenschaftskarte (ALK), (© Landesvermessungsamt Baden-Württemberg Az.: 2851.9-1/11 (www.lv-bw.de)) 1:10.000