

Natura 2000-Pflege- und Entwicklungsplan

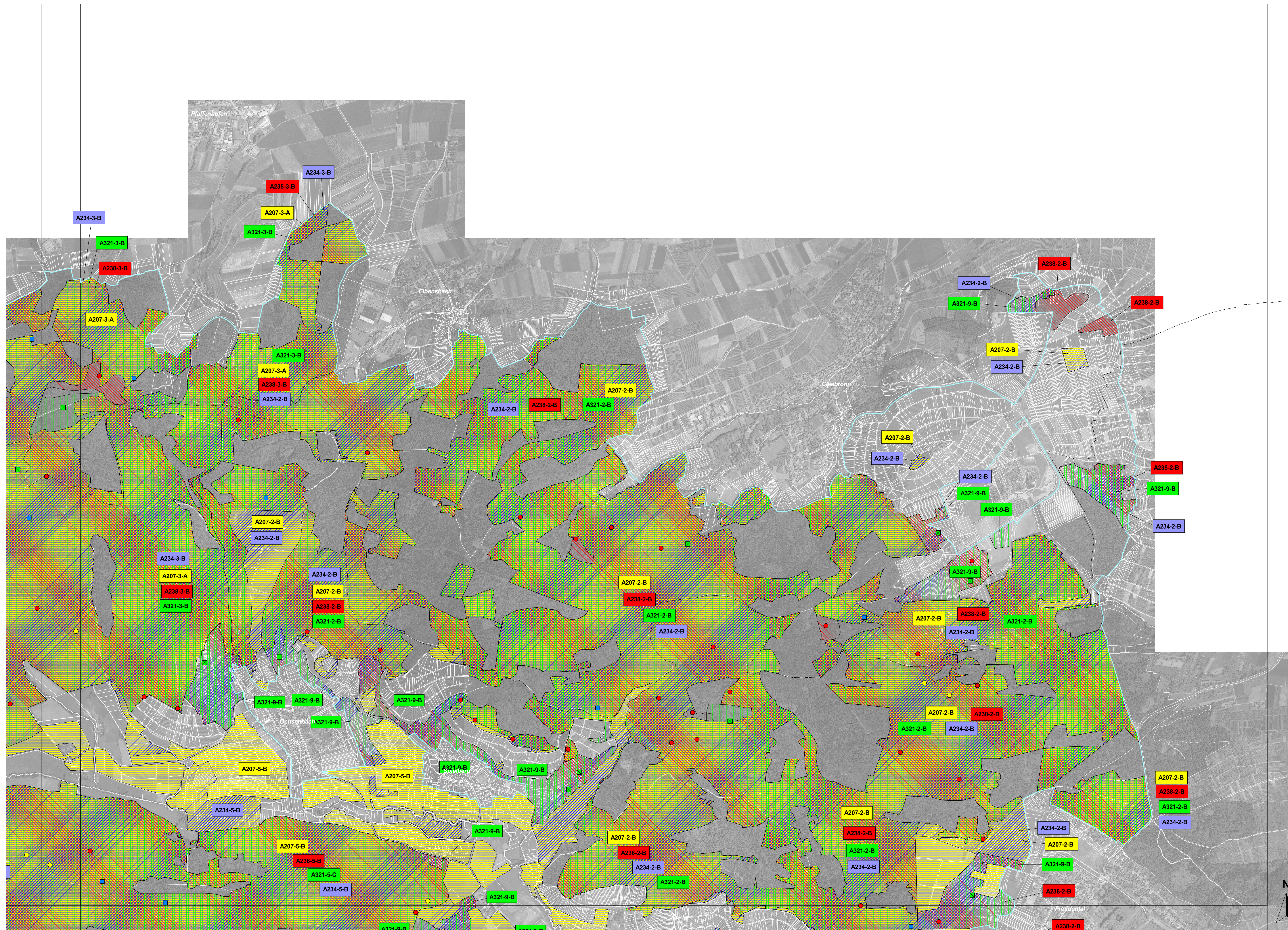

Lebensstätten - Bestand und Ziele:

Erhaltungsziele:
 Nummerierung der Erfassungseinheiten mit Bezeichnung des Erhaltungszustandes
A207-1-A: A: Erhalt der Lebensstätte in hervorragendem Zustand
A207-1-B: B: Erhalt der Lebensstätte in gutem Zustand
A207-1-C: C: Erhalt der Lebensstätte in durchschnittlichem bzw. beschränktem Zustand

Lebensstätten und Revierzentren:

- Hohltaube (*Columba oenas*) [A207]
- Mittelspecht (*Dendrocopos medius*) [A238]
- Halsbandschnäpper (*Ficedula albicollis*) [A321]
- Grauspecht (*Picus canus*) [A234]

Schutzgebietsgrenzen:
 Grenze Vogelschutzgebiete (VSG)

Sonstiges:

- Landkreisgrenze
- Flurstücksgrenzen
- Kartenschnitte

Gebietsübersicht
 Landkreis: Enzkreis, Karlsruhe, Ludwigsburg, Heilbronn
 Naturraum: 124 Stromberg
 Gesamtläche FFH: 11.794,60 ha;
 Anzahl der Teilgebiete: 20
 Gesamtläche VSG: 10.448,41 ha;
 Anzahl der Teilgebiete: 3

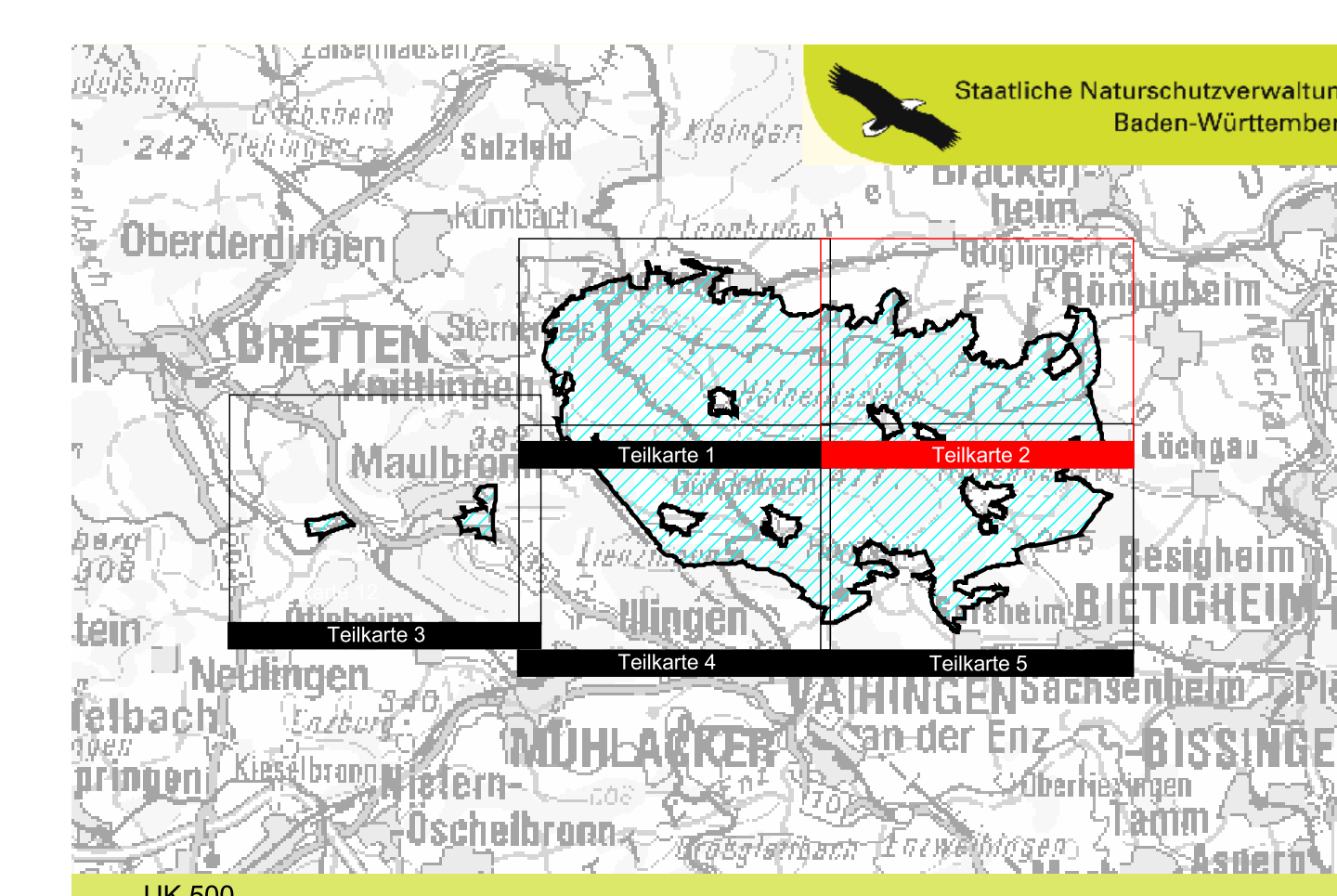
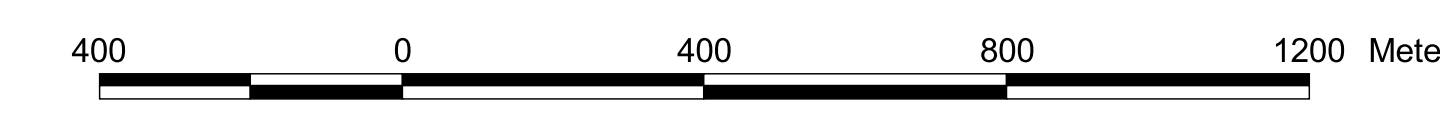

Pflege- und Entwicklungsplan für das FFH-Gebiet 7018-341 "Stromberg" und die Vogelschutzgebiete (VSG) 6919-441 "Stromberg" und 7018-401 "Weiher bei Maulbronn"

Karte der Lebensstätten VSG 6919-441 "Stromberg" (Vögel I) Teilkarte 2

Auftraggeber: Regierungspräsidium Stuttgart, Referat 56 - Naturschutz und Landschaftspflege
Bearbeiter: ARGE Planungsgruppe Stromberg, Arbeitsamt Baden-Württemberg (FA), Freiburg
Gesamtschnitt: Heilscher, Hoffmann, Lorenz
Gefertigt: Januar 2010
Stand der Kartierung: 31.10.2007
Kartengrundlage: Als Geobasisdaten dienen folgende Rasterkarten der Vermessungsverwaltung:
 Übersichtskarte 1:500.000 (UK 500)
 Orthophoto 1:10.000 (DOP)
 Flurstücksgrenzen aus der Automatischen Liegenschaftskarte (ALK)
 (c) Landesvermessungsamt Baden-Württemberg Az.: 2851-9-1/11 (www.lv-bw.de)
Maßstab: 1 : 10.000