

# Natura 2000-Pflege- und Entwicklungsplan

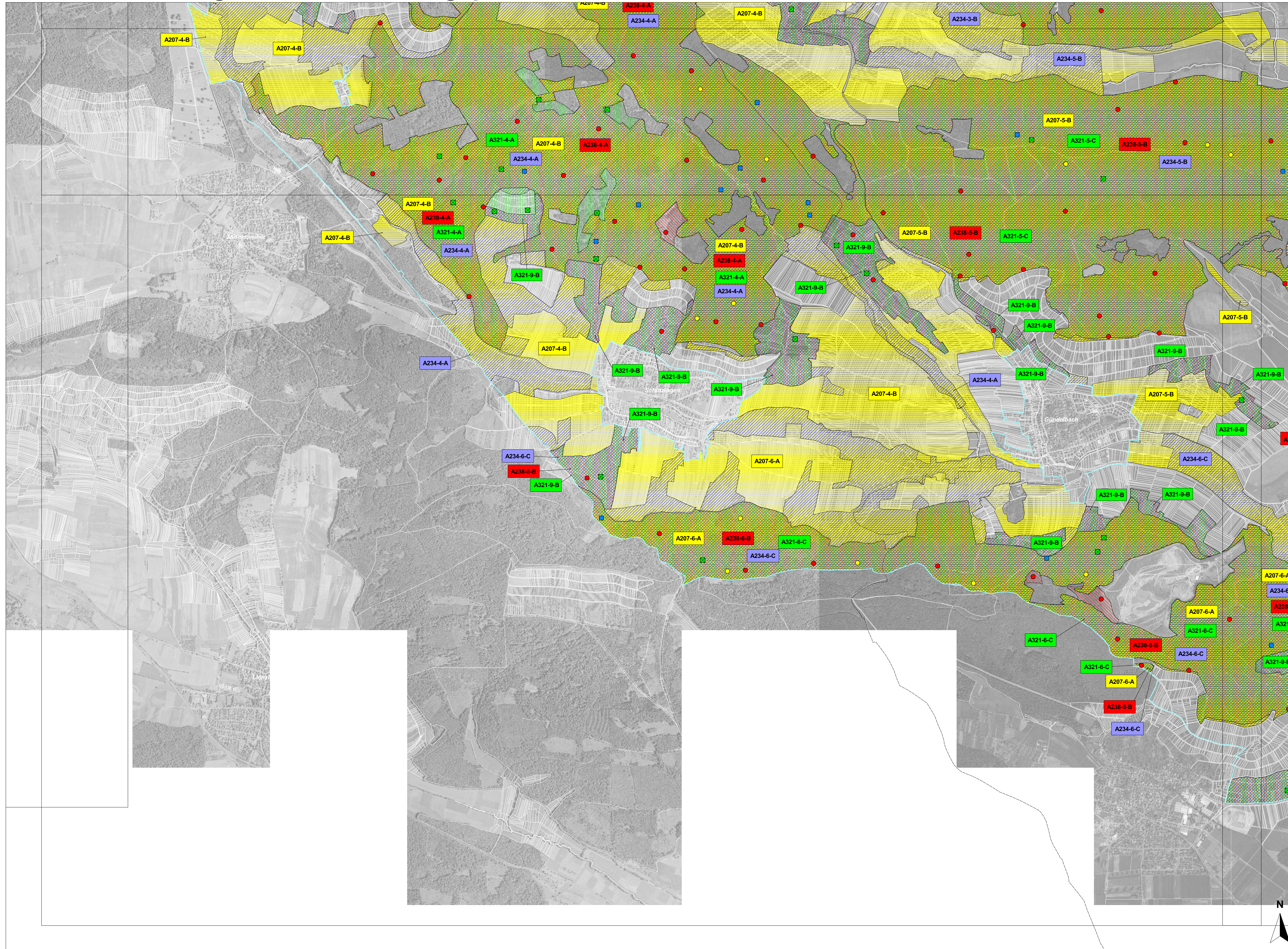

## Lebensstätten - Bestand und Ziele:

- Erhaltungsziele:**  
 Nummerierung der Erfassungseinheiten mit Bezeichnung des Erhaltungszustandes
- A207-1-A: A: Erhalt der Lebensstätte in hervorragendem Zustand
  - A207-1-B: B: Erhalt der Lebensstätte in gutem Zustand
  - A207-1-C: C: Erhalt der Lebensstätte in durchschnittlichem bzw. beschränktem Zustand

- Lebensstätten und Revierzentren:**
- Hohltaube (*Columba oenas*) [A207]
  - Mittelspecht (*Dendrocoptes medius*) [A238]
  - Halsbandschnäpper (*Ficedula albicollis*) [A321]
  - Grauspecht (*Picus canus*) [A234]

- Schutzgebietsgrenzen:**
- Grenze Vogelschutzgebiete (VSG)

- Sonstiges:**
- Landkreisgrenze
  - Flurstücksgrenzen
  - Karterschnitte

**Gebietsübersicht**  
 Landkreis: Enzkreis, Karlsruhe, Ludwigsburg, Heilbronn  
 Naturraum: 124 Stromberg  
 Gesamtfläche FFH: 11.794,60 ha;  
 Anzahl der Teilgebiete: 20  
 Gesamtfläche VSG: 10.448,41 ha;  
 Anzahl der Teilgebiete: 3

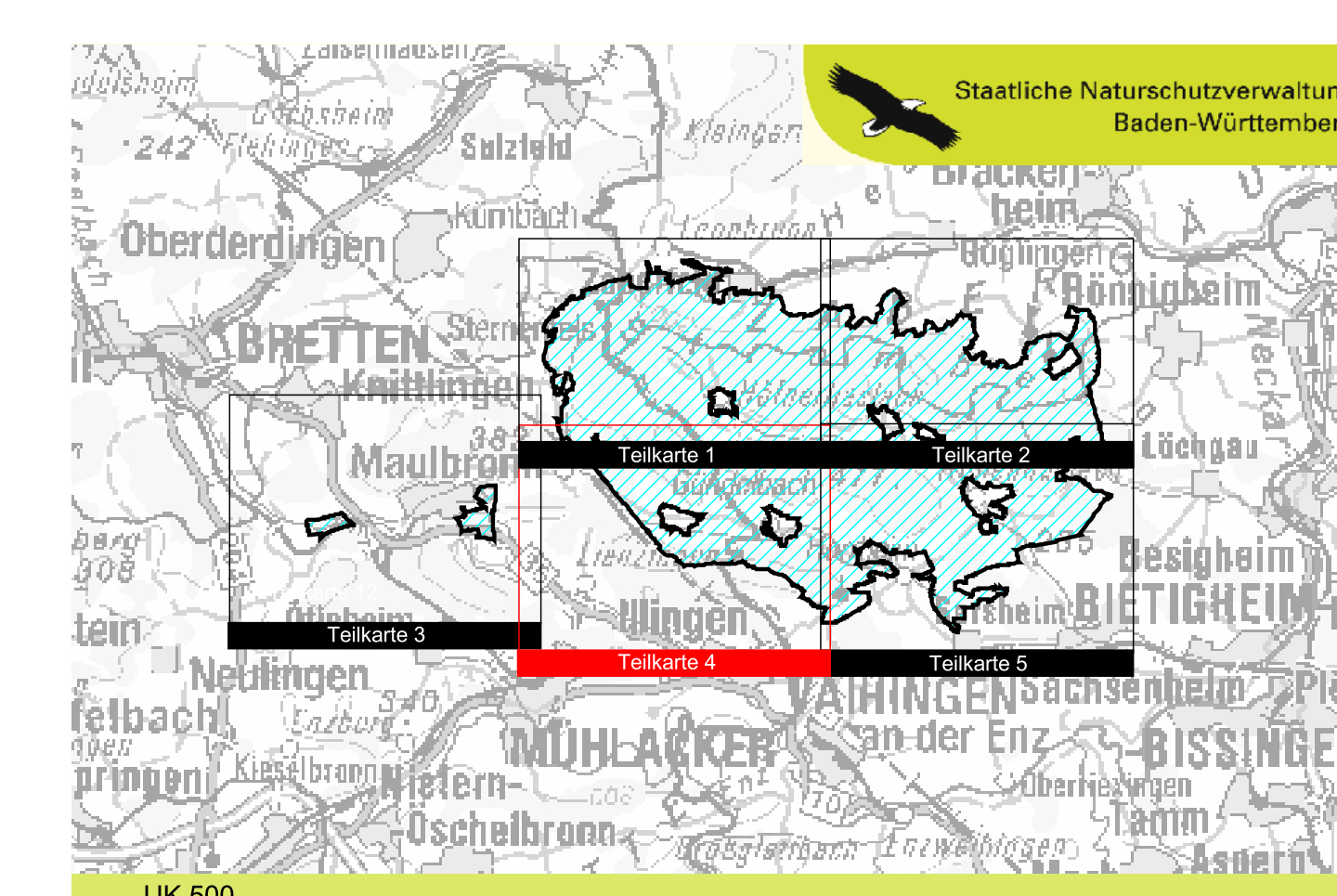

Pflege- und Entwicklungsplan für das FFH-Gebiet 7018-341 "Stromberg" und die Vogelschutzgebiete (VSG) 6919-441 "Stromberg" und 7018-401 "Weiher bei Maulbronn"



## Karte der Lebensstätten VSG 6919-441 "Stromberg" (Vögel I) Teilkarte 4

**Auftraggeber:** Regierungspräsidium Stuttgart, Referat 56 - Naturschutz und Landschaftspflege  
**Bearbeiter:** ARGE Planungsgruppe Stromberg, Forstliche Versuchs- und Forschungsanstalt Baden-Württemberg (FVA), Freiburg  
**Gesamziele:** Heilscher, Hoffmann, Lorenz  
**Gefertigt:** Januar 2010  
**Stand der Kartierung:** 31.10.2007  
**Kartengrundlage:** Als Geobasisdaten dienen folgende Rasterkarten der Vermessungsverwaltung:  
 Übersichtskarte 1:500.000 (UK 500)  
 Orthophoto 1:10.000 (DOP)  
 Flurstücksgrenzen aus der Automatischen Liegenschaftskarte (ALK)  
 (c) Landesvermessungsamt Baden-Württemberg Az.: 2851.9-1/11 (www.lv-bw.de)  
**Maßstab:** 1:10.000