

Natura 2000-Pflege- und Entwicklungsplan

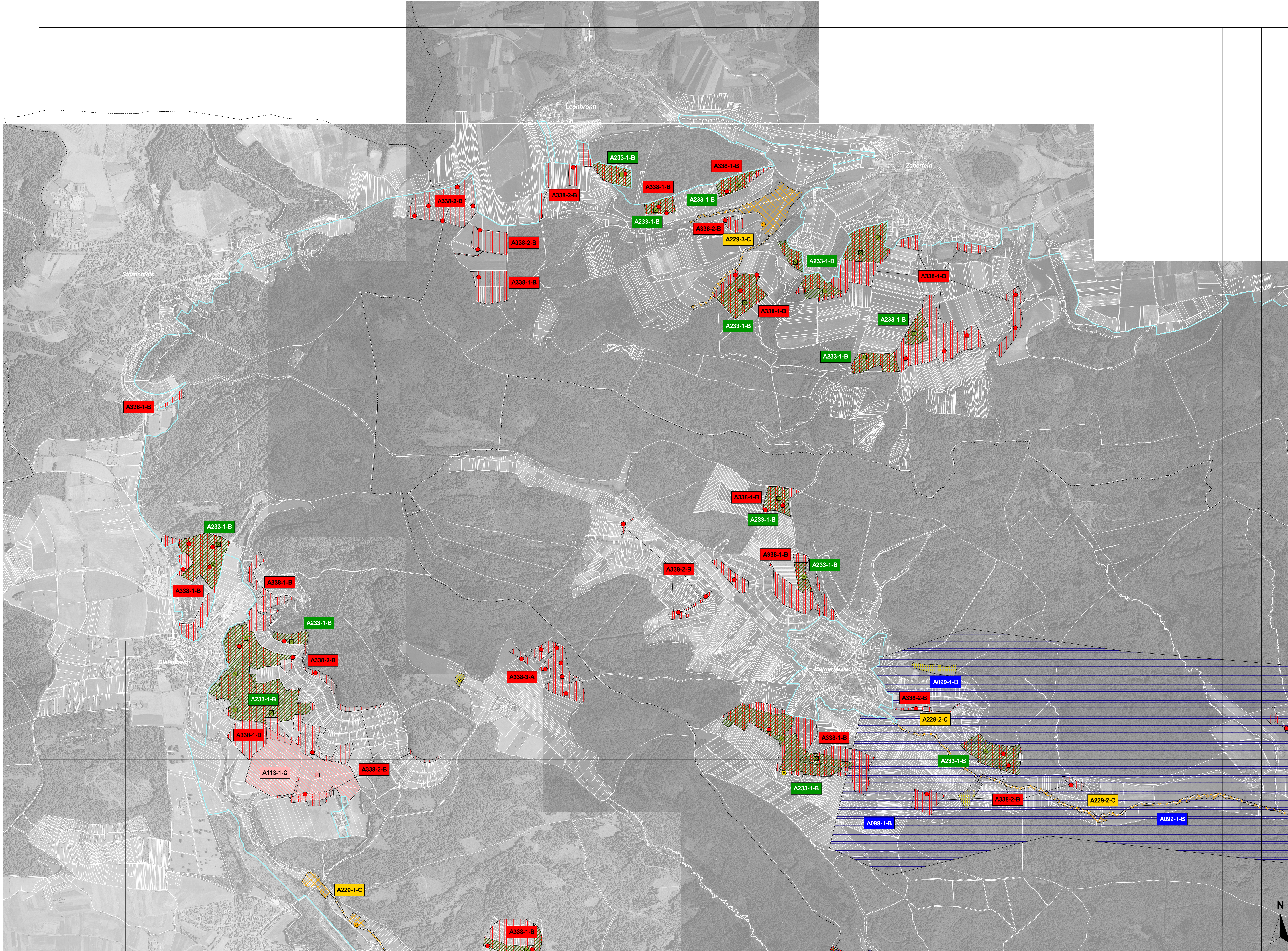

Lebensstätten - Bestand und Ziele:

- Erhaltungsziele:**
Nummerierung der Erfassungseinheiten mit Bezeichnung des Erhaltungszustandes
A338-1-A: A: Erhalt der Lebensstätte in hervorragendem Zustand
A338-1-B: B: Erhalt der Lebensstätte in gutem Zustand
A338-1-C: C: Erhalt der Lebensstätte in durchschnittlichem bzw. beschränktem Zustand

- Lebensstätten und Revierzentren:**
- Baumfalke (*Falco subbuteo*) [A099]
 - Wendehals (*Jynx torquilla*) [A233]
 - Neuntöter (*Lanius collurio*) [A338]
 - Wachtel (*Coturnix coturnix*) [A113]
 - Heidelerche (*Lullula arborea*) [A246]
 - Schafstelze (*Motacilla flava*) [A260]
 - Eisvogel (*Alcedo atthis*) [A229]
 - Zwergtaucher (*Tachybaptus ruficollis*) [A004]
 - Wespenbussard (*Pernis ptilorhynchus*) (nur Revierzentren) [A072]
 - Wanderfalke (*Falco peregrinus*) [A103] (nur möglicher Brutplatz dargestellt);
 Erhaltungsziele: Erhalt der Lebensstätte (gesamtes Offenland) in durchschnittlichem bzw. beschränktem Zustand

- Einzelnachweise:**
- Kiebitz (*Vaniellus vanellus*) [A142]
 - Raubwürger (*Lanius excubitor*) [A340]
 - Schilfrohrsänger (*Acrocephalus schoenobaenus*) [A295]

- Entwicklungsziele:**
- Entwicklung zur Lebensstätte der Heidelerche
 - Entwicklung zur Lebensstätte der Schafstelze
 - Entwicklung zur Lebensstätte des Zwergtauchers
- Entwicklungsziele zur Optimierung des derzeitigen Zustandes von Lebensstätten werden kartographisch nicht dargestellt*

- Schutzgebietsgrenzen:**
- Grenze Vogelschutzgebiete (VSG)

- Sonstiges:**
- Landkreisgrenze
 - Flurstücksgrenzen
 - Kartenschnitte

Gebietsübersicht
 Landkreis: Enzkreis, Karlsruhe, Ludwigsburg, Heilbronn
 Naturraum: 124 Stromberg
 Gesamtfäche FFH: 11.794,60 ha;
 Anzahl der Teilgebiete: 20
 Gesamtfäche VSG: 10.448,41 ha;
 Anzahl der Teilgebiete: 3

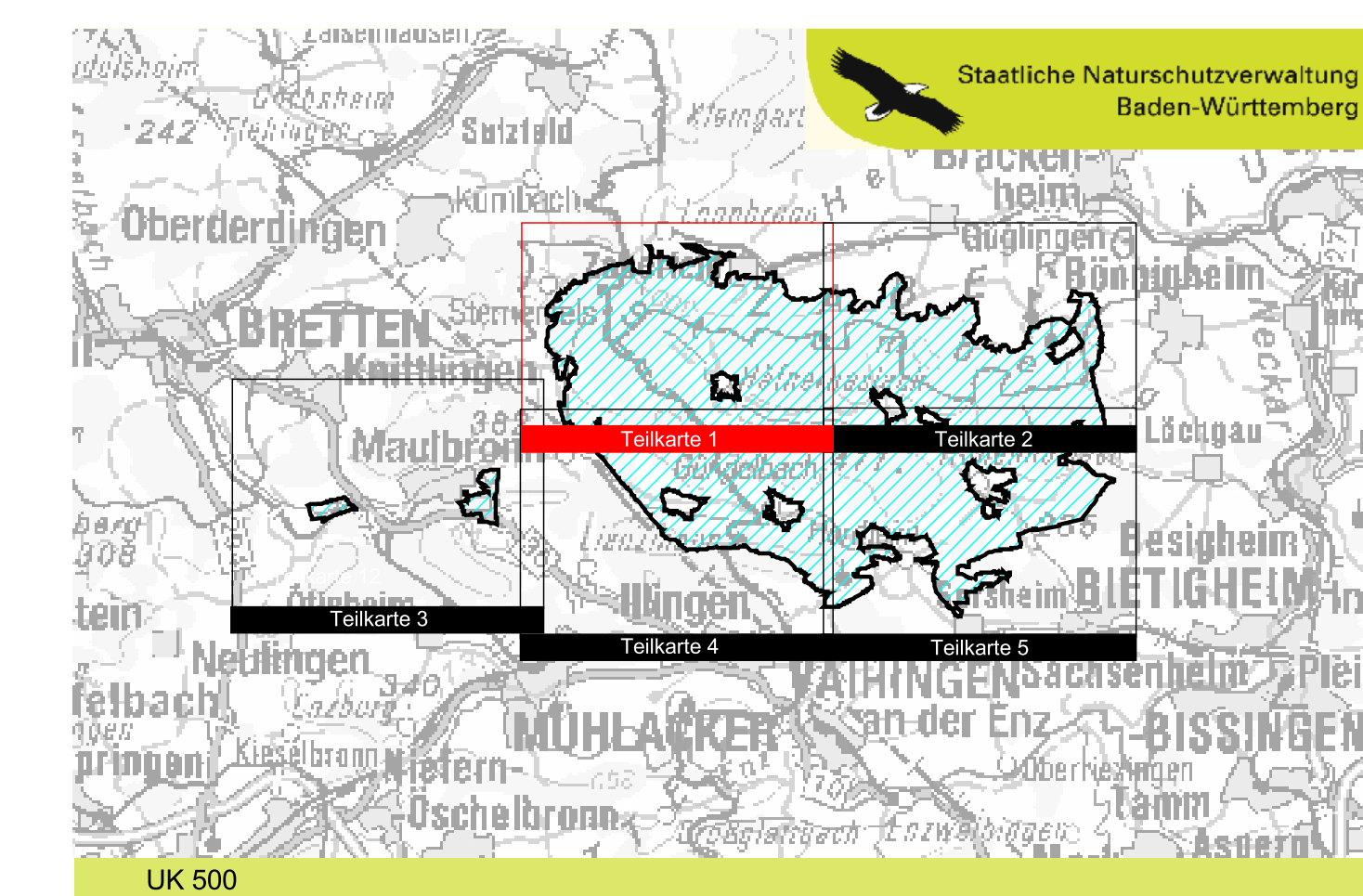
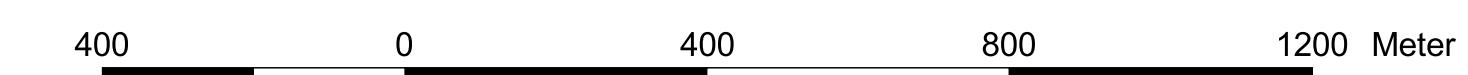

Pflege- und Entwicklungsplan
 für das FFH-Gebiet 7018-341 "Stromberg"
 und die Vogelschutzgebiete (VSG) 6919-441 "Stromberg" und
 7016-401 "Weiber bei Maulbronn"



Karte der Lebensstätten VSG 6919-441 "Stromberg" (Vögel II) Teilkarte 1

Auftraggeber: Regierungspräsidium Stuttgart, Referat 56 - Naturschutz und Landschaftspflege
Bearbeiter: ARGE Planungsgruppe Stromberg, Arbeitsgemeinschaft Fachbeitrag Wald
Gezeichnet: Heilscher, Hoffmann, Lorenz
Gefertigt: Januar 2010
Stand der Kartierung: 31.10.2007
Kartengrundlage: Als Geobasisdaten dienen folgende Rasterkarten der Vermessungsverwaltung:
 - Übersichtskarte 1:100.000 (UK 500)
 - Orthophoto 1:10.000 (DOP)
 - Flurstücksgrenzen aus der Automatischen Liegenschaftskarte (ALK)
 - (c) Landesvermessungsamt Baden-Württemberg Az.: 2651-9-1/11 (www.lv-bw.de)
Maßstab: 1:10.000