

Natura 2000-Pflege- und Entwicklungsplan

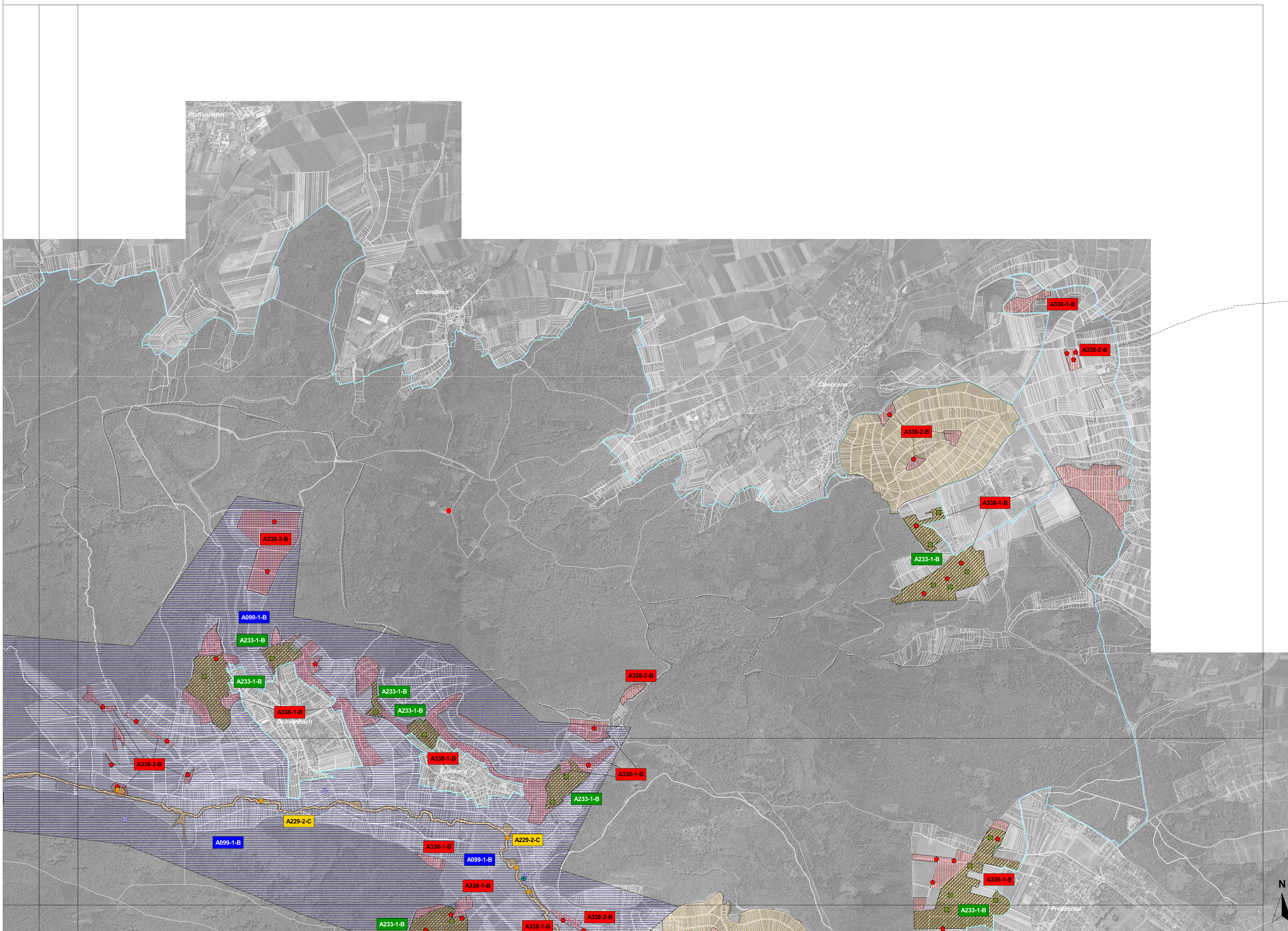

Lebensstätten - Bestand und Ziele:

Erhaltungsziele:
 Nummerierung der Erfassungseinheiten mit Bezeichnung des Erhaltungszustandes
A338-1-A: A: Erhalt der Lebensstätte in hervorragendem Zustand
A338-1-B: B: Erhalt der Lebensstätte in gutem Zustand
A338-1-C: C: Erhalt der Lebensstätte in durchschnittlichem bzw. beschränktem Zustand

Lebensstätten und Revierzentren:

- Baumfalke (*Falco subbuteo*) [A099]
- Wendehals (*Jynx torquilla*) [A233]
- Neuntöter (*Lanius collurio*) [A338]
- Wachtel (*Coturnix coturnix*) [A113]
- Heidelerche (*Lullula arborea*) [A246]
- Schafstelze (*Motacilla flava*) [A260]
- Eisvogel (*Alcedo atthis*) [A229]
- Zwergtaucher (*Tachybaptus ruficollis*) [A004]
- Wespenbussard (*Pernis apivorus*) (nur Revierzentren) [A072]
- Wanderfalke (*Falco peregrinus*) [A103] (nur möglicher Brutplatz dargestellt);
 Erhaltungszustand: Erhalt der Lebensstätte (gesamtes Offenland) in durchschnittlichem bzw. beschränktem Zustand

Einzelnachweise:

- Kiebitz (*Vaniellus vanellus*) [A142]
- Raubwürger (*Lanius excubitor*) [A340]
- Schilfrohrsänger (*Acrocephalus schoenobaenus*) [A295]

Entwicklungsziele:

- Entwicklung zur Lebensstätte der Heidelerche
- Entwicklung zur Lebensstätte der Schafstelze
- Entwicklung zur Lebensstätte des Zwergtauchers

Entwicklungsziele zur Optimierung des derzeitigen Zustandes von Lebensstätten werden kartographisch nicht dargestellt

Schutzgebietsgrenzen:

- Grenze Vogelschutzgebiete (VSG)

Sonstiges:

- Landkreisgrenze
- Flurstücksgrenzen
- Kartenschnitte

Gebietsübersicht

Landkreis: Enzkreis, Karlsruhe, Ludwigsburg, Heilbronn
 Naturraum: 124 Stromberg
 Gesamtfläche FFH: 11.794,60 ha;
 Gesamtfläche VSG: 10.448,41 ha;
 Anzahl der Teilgebiete: 20
 Anzahl der Teilgebiete: 3

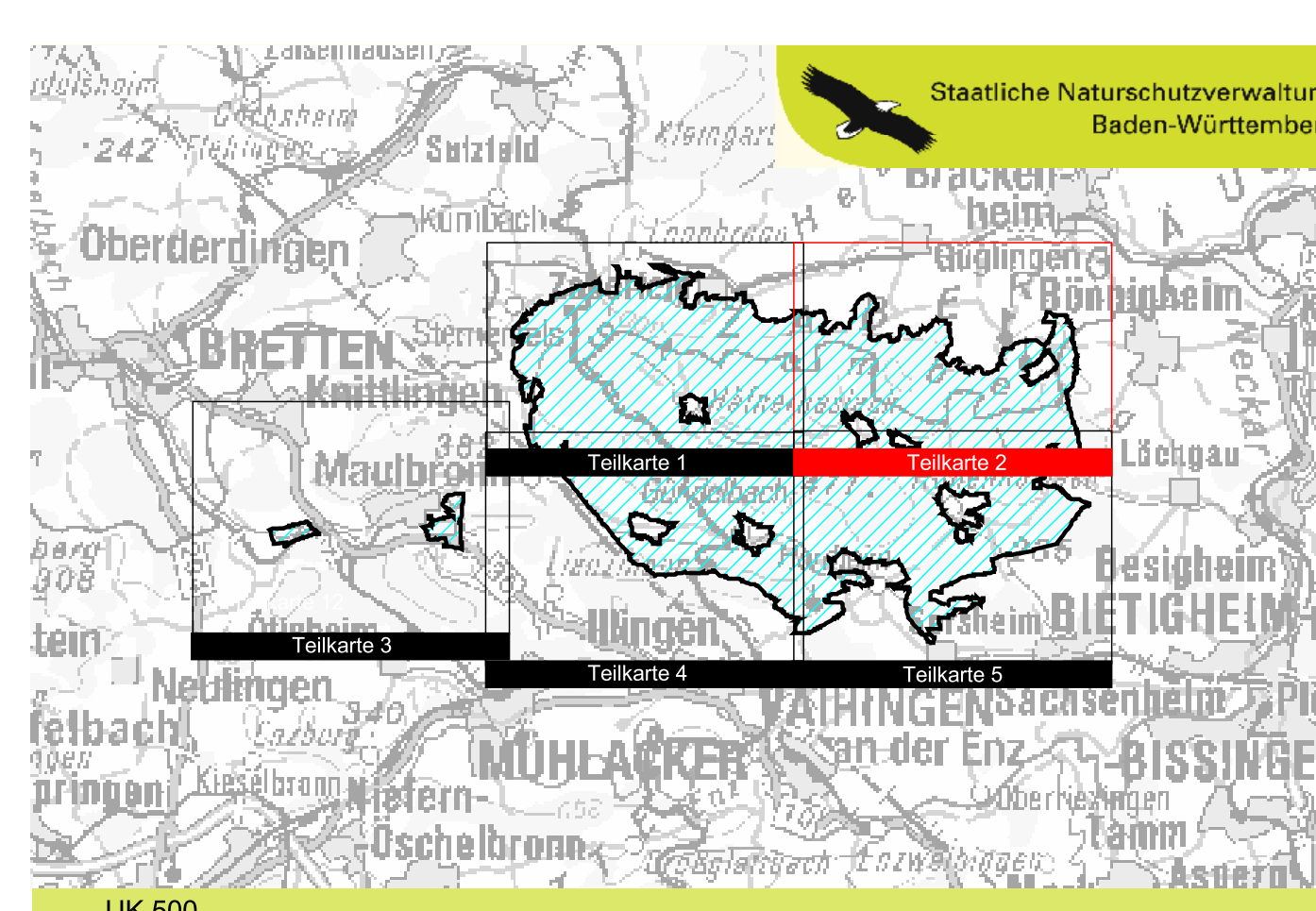
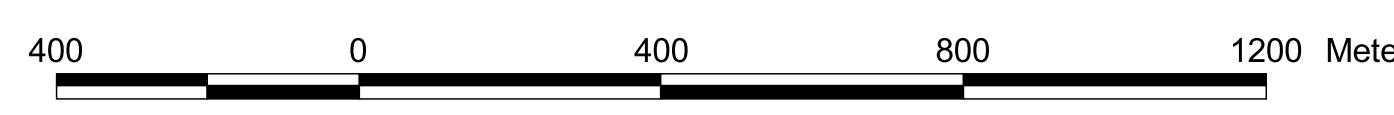

Pflege- und Entwicklungsplan
 für das FFH-Gebiet 7018-341 "Stromberg"
 und die Vogelschutzgebiete (VSG) 6919-441 "Stromberg" und
 7016-401 "Weiler bei Maulbronn"

NATURA 2000

Karte der Lebensstätten
 VSG 6919-441 "Stromberg"
 (Vögel II) Teilkarte 2

Auftraggeber: Regierungspräsidium Stuttgart, Referat 56 - Naturschutz und Landschaftspflege
Bearbeiter: ARGE Planungsgruppe Stromberg, Arbeitsgemeinschaft Fachbeitrag Wald
Gezeichnet: Heilscher, Hoffmann, Lorenz
Gefertigt: Januar 2010
Stand der Kartierung: 31.10.2007
Kartengrundlage: Als Geobasisdaten dienen folgende Rasterkarten der Vermessungsverwaltung:
 - Übersichtskarte 1:100.000 (UK 500)
 - Orthophoto 1:10.000 (DOP)
 - Flurstücksgrenzen aus der Automatischen Liegenschaftskarte (ALK)
 (c) Landesvermessungsamt Baden-Württemberg Az.: 2651-9-1/11 (www.lv-bw.de)
 1:10.000

Maßstab: 1:10.000

FA **Baden-Württemberg**
 REGIERUNGSPRÄSIDIUM STUTTGART