

Natura 2000-Pflege- und Entwicklungsplan

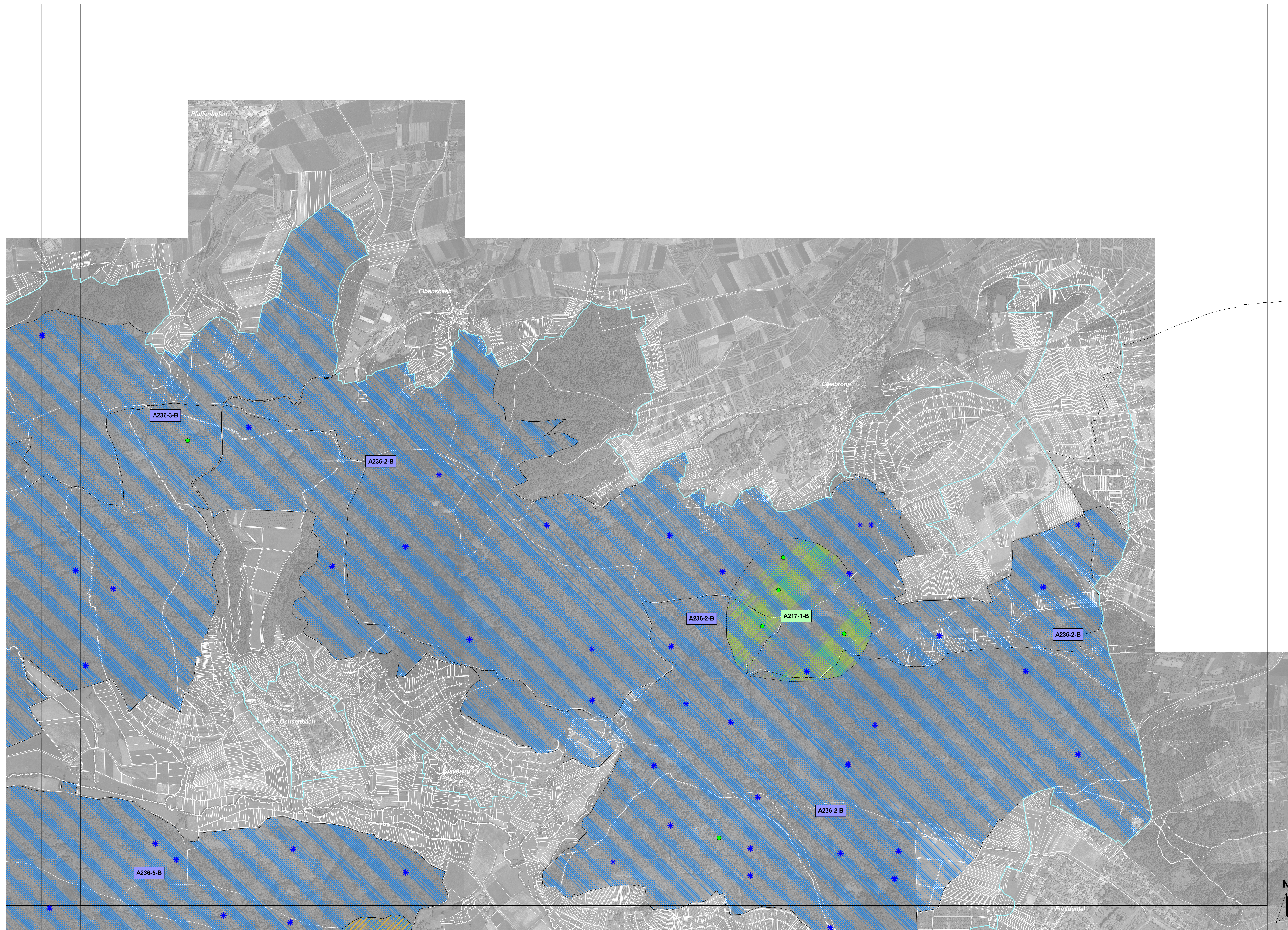

Lebensstätten - Bestand und Ziele:

Nummerierung der Erfassungseinheiten mit Bezeichnung des Erhaltungszustandes

- A236-1-A: Erhalt der Lebensstätte in hervorragendem Zustand
- A236-1-B: Erhalt der Lebensstätte in gutem Zustand
- A236-1-C: Erhalt der Lebensstätte in durchschnittlichem bzw. beschränktem Zustand

LS und RZ mit Erhaltungszustand / Zielbeurteilung
 RZ: Revierzentrum

		Schwarzspecht (<i>Dryocopus martius</i>) [A236]
		Rauhfußkauz (<i>Aegolius funereus</i>) [A223]
		Berglaubsänger (<i>Phylloscopus bonelli</i>) [A313]
		Sperlingskauz (<i>Glaucidium passerinum</i>) [A217]

Entwicklungsziele zur Optimierung des derzeitigen Zustandes von Lebensstätten werden kartographisch nicht dargestellt

Schutzgebietsgrenzen:

- Grenze Vogelschutzgebiete (VSG)

Sonstiges:

- Landkreisgrenze
- Flurstücksgrenzen
- Kartenschnitte

Gebietsübersicht

Landkreis: Enzkreis, Karlsruhe, Ludwigsburg, Heilbronn
 Naturraum: 124 Stromberg
 Gesamtfläche FFH: 11.794,60 ha;
 Anzahl der Teilgebiete: 20
 Gesamtfläche VSG: 10.448,41 ha;
 Anzahl der Teilgebiete: 3

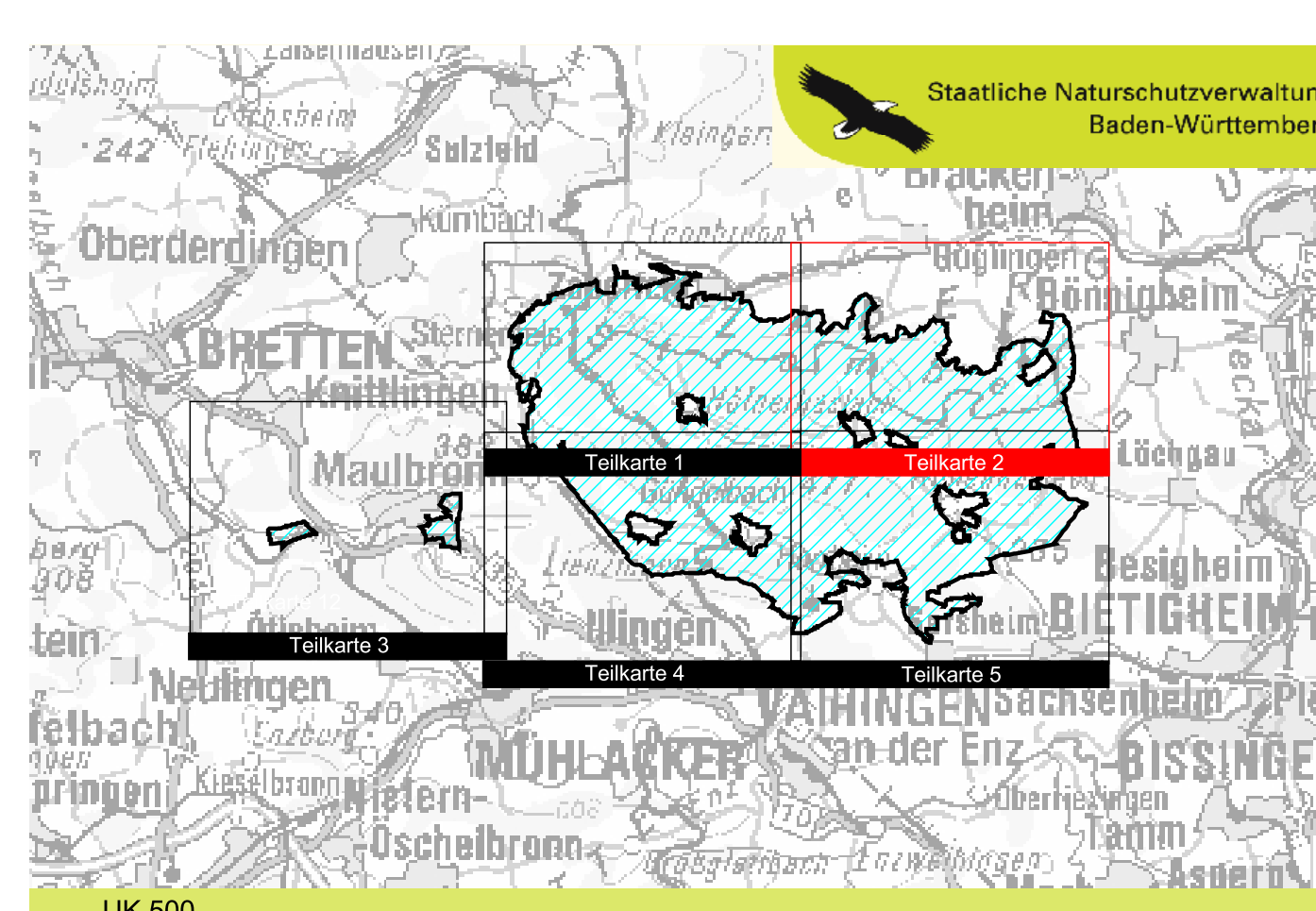
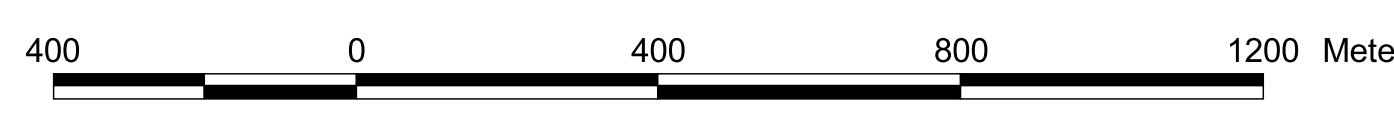

Pflege- und Entwicklungsplan für das FFH-Gebiet 7018-341 "Stromberg" und die Vogelschutzgebiete (VSG) 6919-441 "Stromberg" und 7018-401 "Weiher bei Maulbronn"

Karte der Lebensstätten VSG 6919-441 "Stromberg" (Vögel III) Teilkarte 2

Auftraggeber	Regierungspräsidium Stuttgart, Referat 56 - Naturschutz und Landschaftspflege
Bearbeiter	ARGE Planungsgruppe Stromberg und Forschungsanstalt Baden-Württemberg (FVA), Freiburg
Geszeichnet	Helscher, Hoffmann, Lorenz
Gefertigt	Januar 2010
Stand der Kartierung	31.10.2007
Kartengrundlage	Als Geobasisdaten dienen folgende Rasterkarten der Vermessungsverwaltung: Übersichtskarte 1:100.000 (UK 500) Orthophoto 1:10.000 (DOP) Flurstücksgrenzen aus der Automatischen Liegenschaftskarte (ALK) (c) Landesvermessungsamt Baden-Württemberg Az.: 2851.9-1/11 (www.lvv-bw.de) 1:10.000
Maßstab	