

Natura 2000-Pflege- und Entwicklungsplan

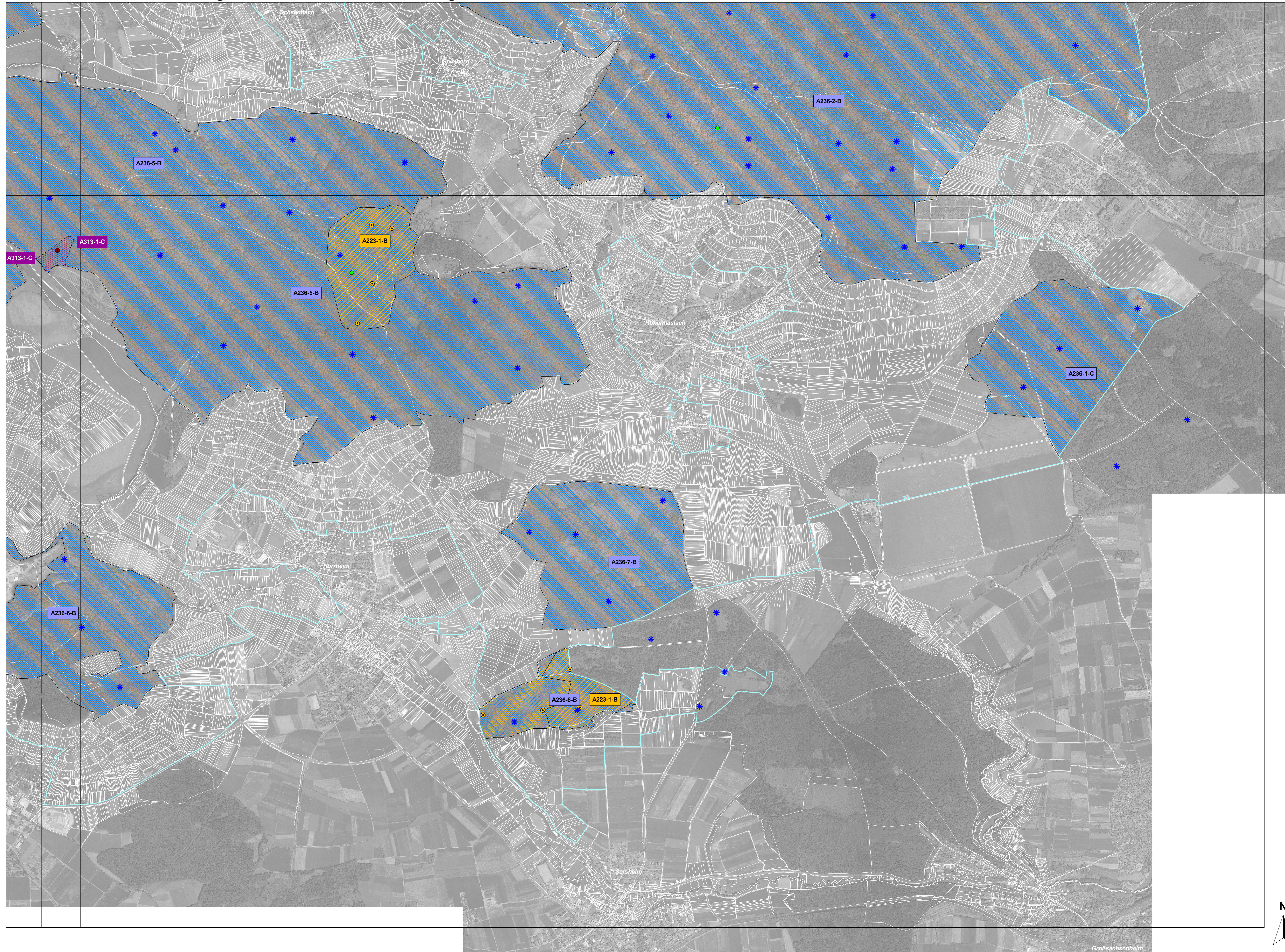

Lebensstätten - Bestand und Ziele:

Nummerierung der Erfassungseinheiten mit Bezeichnung des Erhaltungszustandes

- A236-1-A: A: Erhalt der Lebensstätte in hervorragendem Zustand
- A236-1-B: B: Erhalt der Lebensstätte in gutem Zustand
- A236-1-C: C: Erhalt der Lebensstätte in durchschnittlichem bzw. beschränktem Zustand

- LS und RZ mit Erhaltungszustand / Zielformulierung
- Schwarzspecht (*Dryocopus martius*) [A236]
 - Raufußkauz (*Agolius funereus*) [A223]
 - Berglaubsänger (*Phylloscopus bonelli*) [A313]
 - Sperlingskauz (*Glauclium passerinum*) [A217]

LS: Lebensstätte
RZ: Revierzentrum

Entwicklungsziele zur Optimierung des derzeitigen Zustandes von Lebensstätten werden kartographisch nicht dargestellt

- ### Schutzgebietsgrenzen:
- Grenze Vogelschutzgebiete (VSG)

- ### Sonstiges:
- Landkreisgrenze
 - Flurstücksgrenzen
 - Kartenschnitt

Gebietsübersicht

Landkreis: Enzkreis, Karlsruhe, Ludwigsburg, Heilbronn
 Naturraum: 124 Stromberg
 Gesamtfläche FFH: 11.794,60 ha;
 Anzahl der Teilgebiete: 20
 Gesamtfläche VSG: 10.448,41 ha;
 Anzahl der Teilgebiete: 3

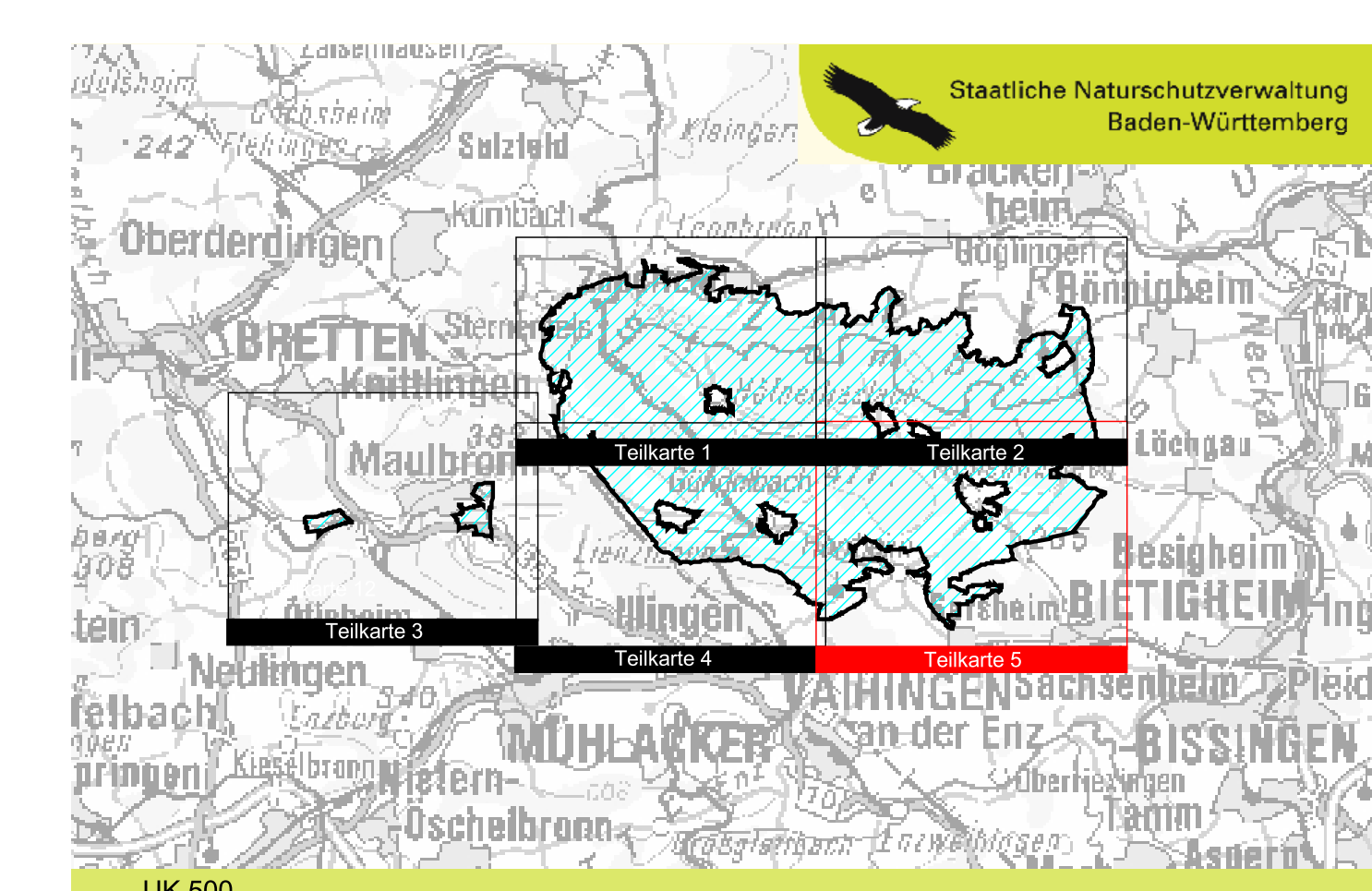

Pflege- und Entwicklungsplan für das FFH-Gebiet 7018-341 "Stromberg" und die Vogelschutzgebiete (VSG) 6919-441 "Stromberg" und 7018-401 "Weiher bei Maulbronn"



Karte der Lebensstätten VSG 6919-441 "Stromberg" (Vögel III) Teilkarte 5

Auftraggeber: Regierungspräsidium Stuttgart, Referat 56 - Naturschutz und Landschaftspflege
Bearbeiter: ARGE Planungsgruppe Stromberg, Arbeitsgemeinschaft Fachbeitrag Wald
Gesamtheit: Heilscher, Hoffmann, Lorenz
Geliefert: Januar 2010
Stand der Kartierung: 31.10.2007
Kartengrundlage: Als Geobasisdaten dienen folgende Rasterkarten der Vermessungsverwaltung:
 - Übersichtskarte 1:400.000 (UK 500)
 - Orthophoto 1:10.000 (DOP)
 - Flurstücksgrenzen aus der Automatischen Liegenschaftskarte (ALK)
 (c) Landesvermessungsamt Baden-Württemberg Az.: 2851.9-1/11 (www.lv-bw.de)
Maßstab: 1:10.000