

Natura 2000-Pflege- und Entwicklungsplan

Vogelschutzgebiet 7018-401 "Weiher bei Maulbronn"
Rossweiher

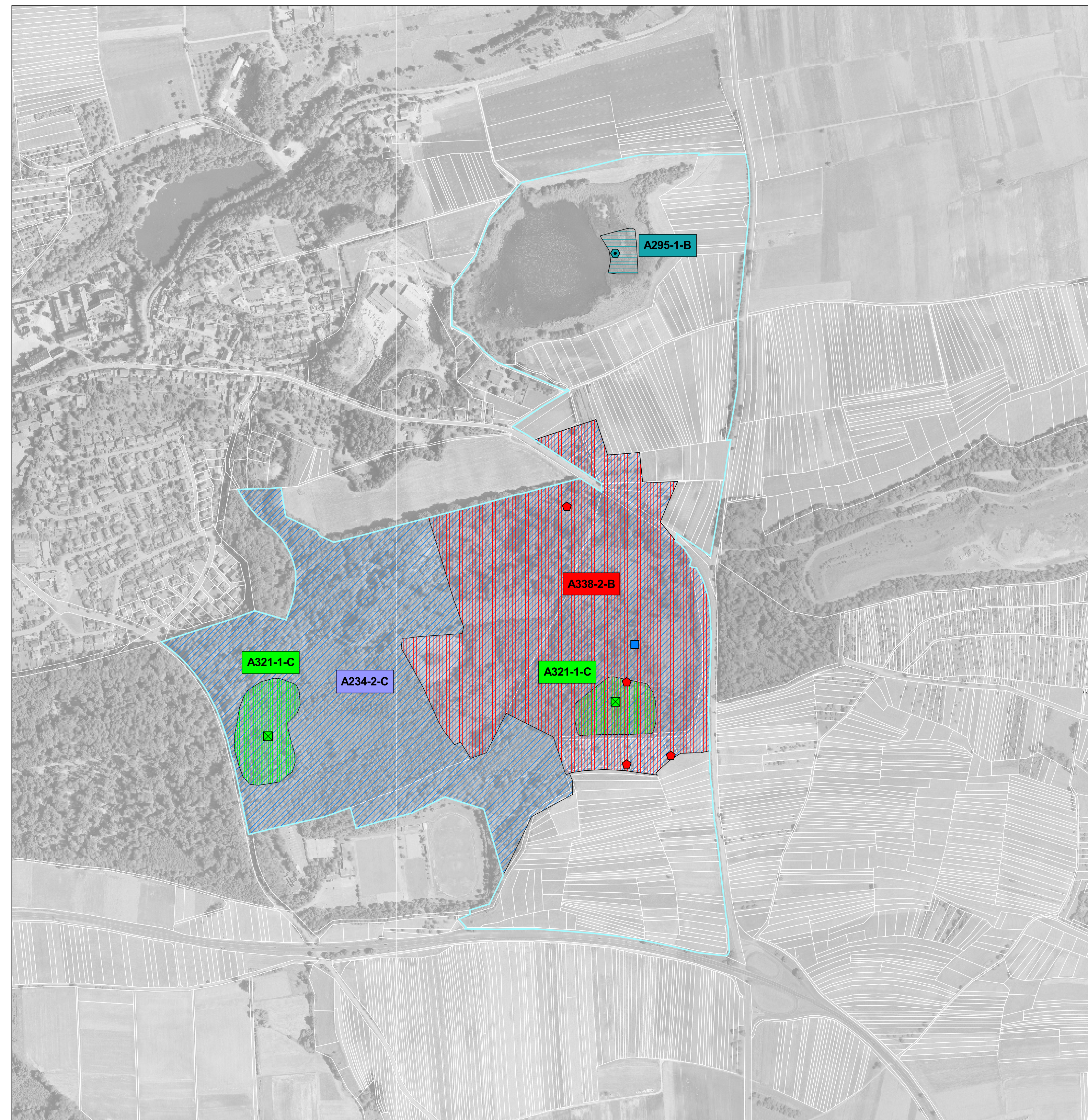

Vogelschutzgebiet 7018-401 "Weiher bei Maulbronn"
Aalkistensee

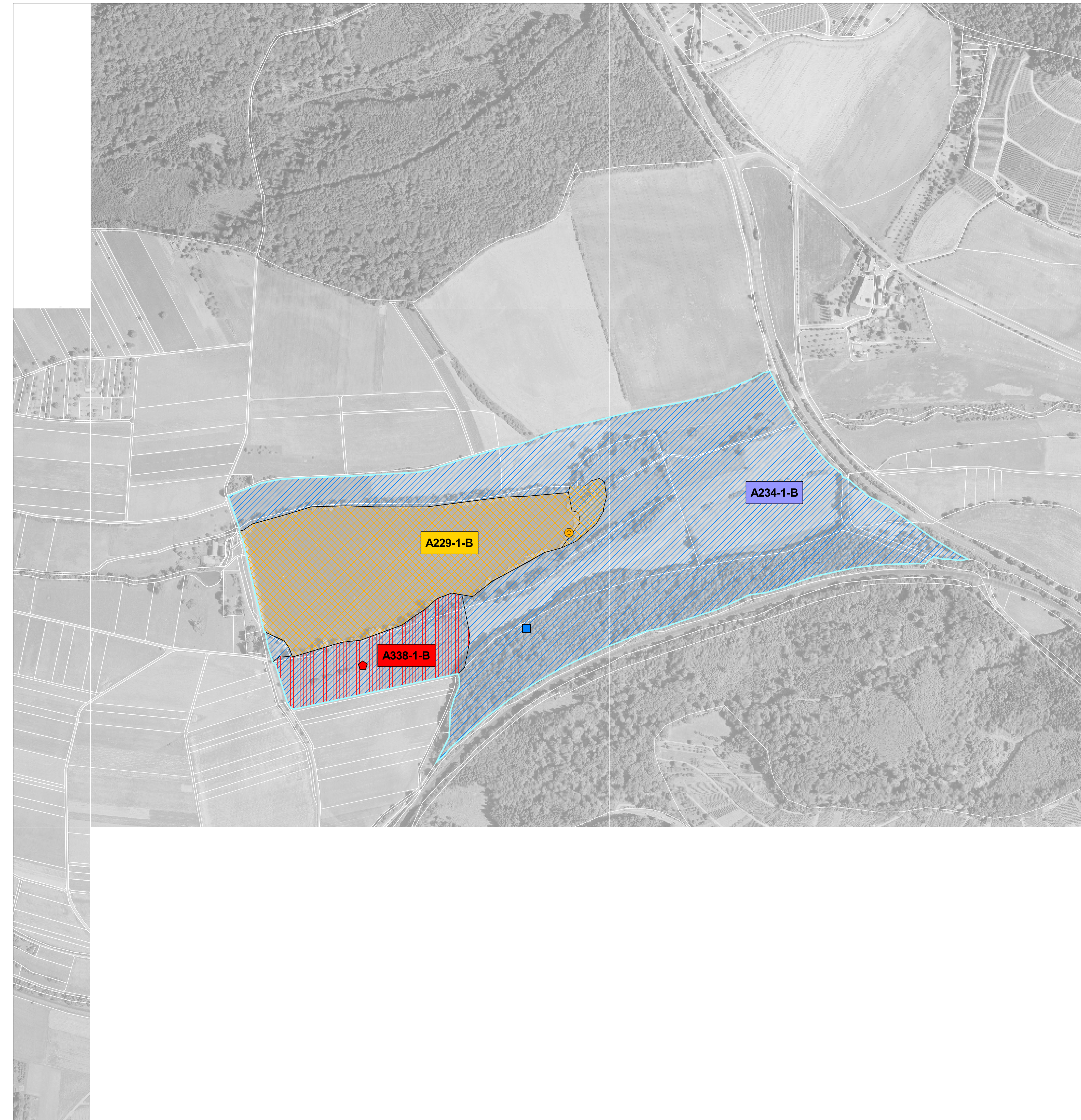

Lebensstätten - Bestand und Ziele:

Erhaltungsziele:

Nummerierung der Erfassungseinheiten mit Bezeichnung des Erhaltungszustandes

- A234-1-A: A: Erhalt der Lebensstätte in hervorragendem Zustand
- A234-1-B: B: Erhalt der Lebensstätte in gutem Zustand
- A234-1-C: C: Erhalt der Lebensstätte in durchschnittlichem bzw. beschränktem Zustand

Lebensstätten und Revierzentren:

- Eisvogel (*Alcedo atthis*) [A229]
- Schilfrohrsänger (*Acrocephalus schoenobaenus*) [A295]
- Grauspecht (*Picus canus*) [A234]
- Halsbandschnäpper (*Ficedula albicollis*) [A321]
- Neuntöter (*Lanius collurio*) [A338]

Schutzgebietsgrenzen:

- Grenze Vogelschutzgebiete (VSG)

Sonstiges:

- Landkreisgrenze
- Flurstücksgrenzen
- Kartenschnitte

Gebietsübersicht

Landkreis: Enzkreis, Karlsruhe, Ludwigsburg, Heilbronn
 Naturraum: 124 Stromberg
 Gesamtfläche FFH: 11.794,60 ha;
 Anzahl der Teilgebiete: 20
 Gesamtfläche VSG: 10.448,41 ha;
 Anzahl der Teilgebiete: 3

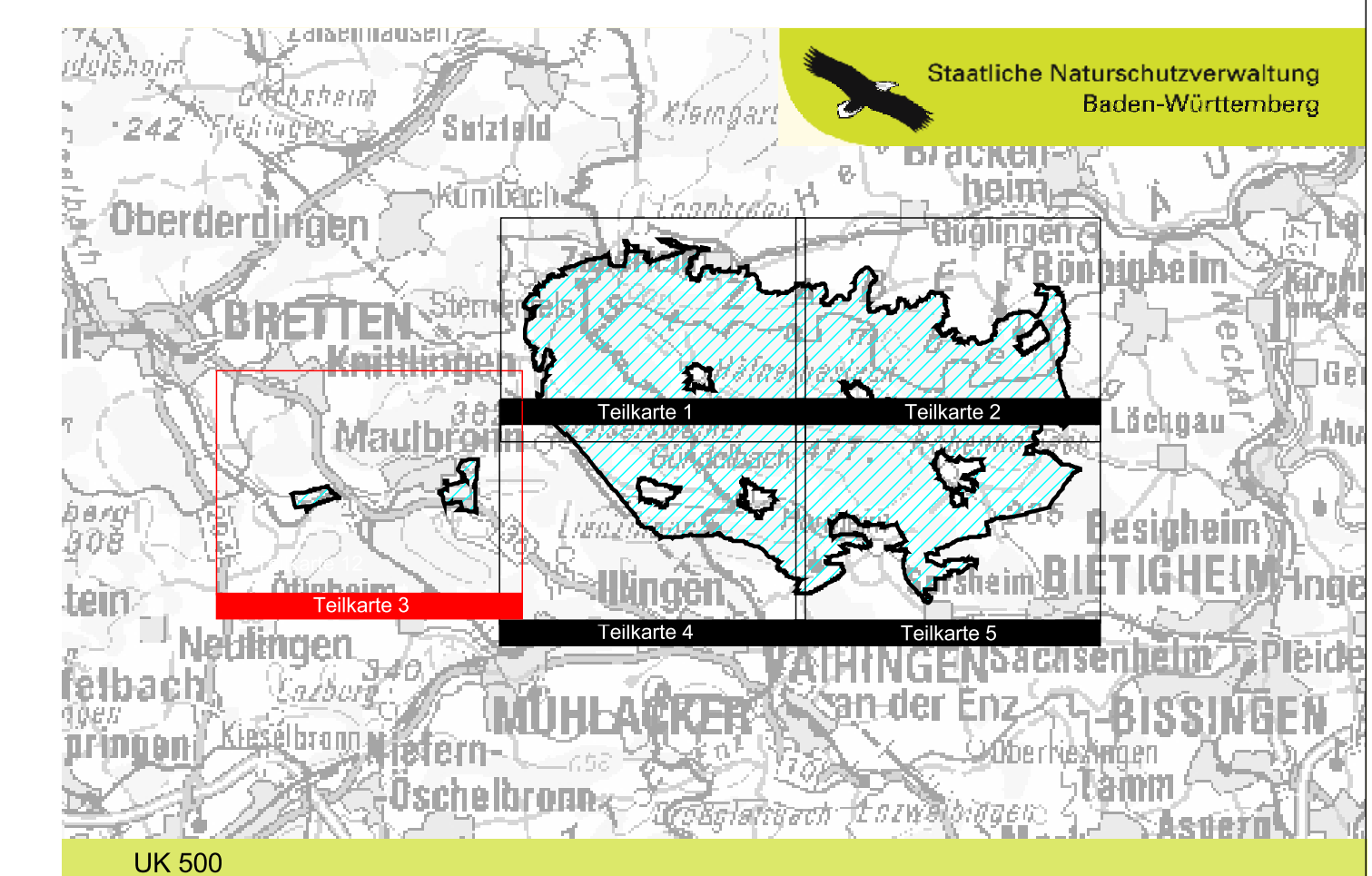
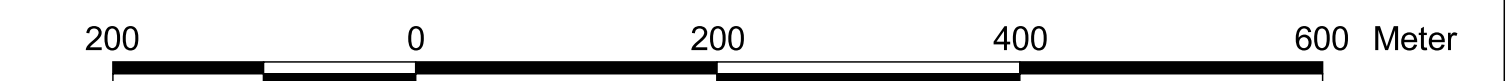

Pflege- und Entwicklungsplan
 für das FFH-Gebiet 7018-341 "Stromberg"
 und die Vogelschutzgebiete (VSG) 6919-441 "Stromberg" und
 7018-401 "Weiher bei Maulbronn"



Karte der Lebensstätten

VSG 7018-401 "Weiher bei Maulbronn"

(Vögel I) Teilkarte 3

Auftraggeber: Regierungspräsidium Stuttgart, Referat 55 - Naturschutz und Landschaftspflege
Bearbeiter: Forstliche Versuchs- und Forschungsanstalt Baden-Württemberg (FVA), Freiburg
Gesellschaft: ARGE Planungsgruppe Stromberg, Arbeitsgemeinschaft Fachbeitrag Wald
Gefertigt: Heilscher, Hoffmann, Lorenz
Stand der Kartierung: Januar 2010
Kartierung: 31.10.2007
Kartierung: Als Geobasisdaten dienen folgende Rasterkarten der Vermessungsverwaltung:
 Übersichtskarte 1:500.000 (UK 500)
 Orthophoto 1:10.000 (DOP)
 Flurstücksgrenzen aus der Automatischen Liegenschaftskarte (ALK)
 (c) Landesvermessungsamt Baden-Württemberg Az.: 2851.9-1/11 (www.lv-bw.de)
 1 : 5.000

