

Natura 2000-Pflege- und Entwicklungsplan

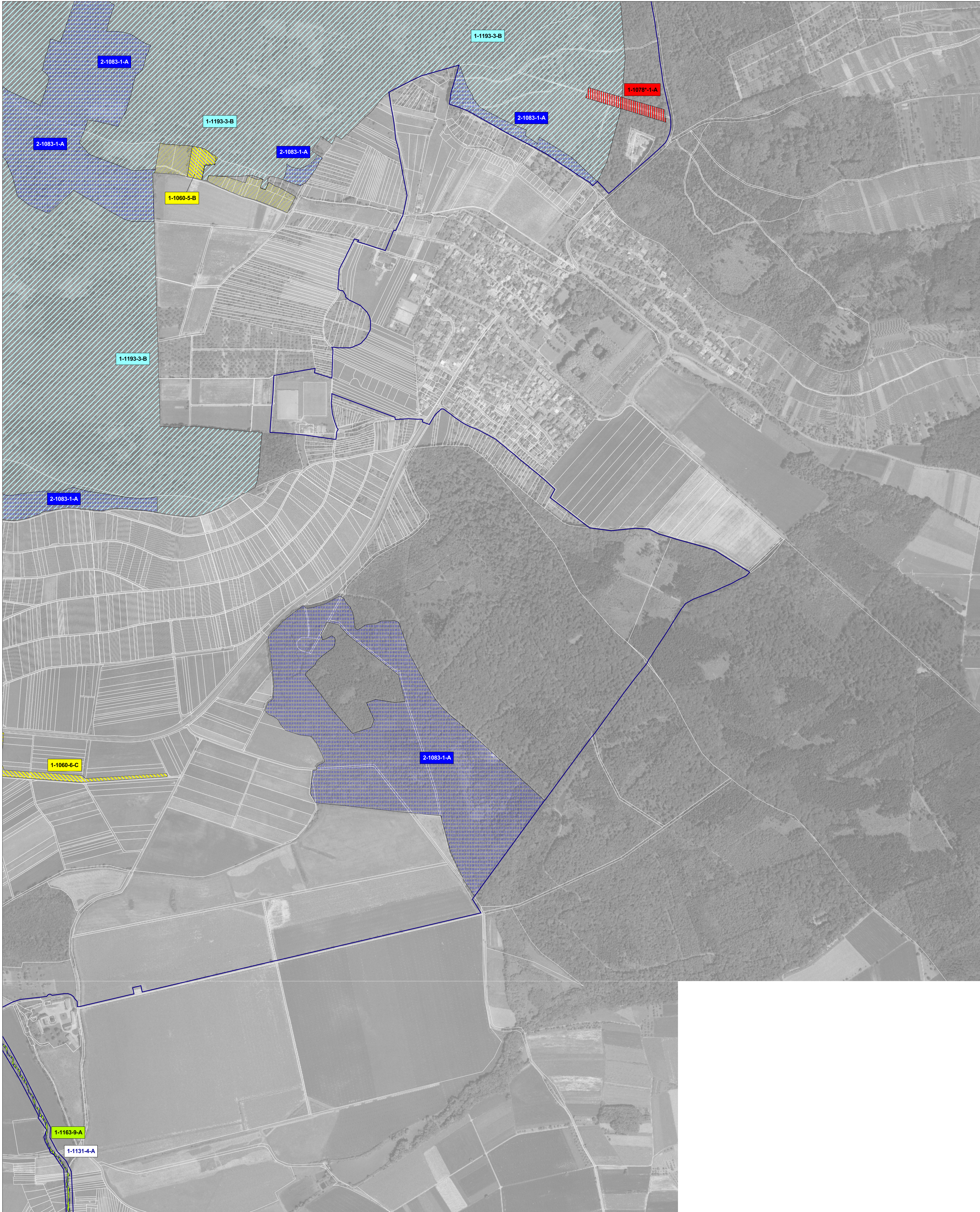

Lebensstätten - Bestand und Ziele:

Offenland:

Nummerierung der Erfassungseinheiten mit Bezeichnung des Erhaltungszustandes (Beispiele)

1-1078-1-A: Erhalt der Lebensstätte im hervorragenden Zustand
1-1166-2-B: Erhalt der Lebensstätte im guten Zustand
1-1061-3-C: Erhalt der Lebensstätte im durchschnittlichen bzw. beschränkten Zustand

Bewertung des Erhaltungszustands
Nummer der Erfassungseinheit
Artcode (= gesetzlicher Art)
Beurteilungscode (1 = Offenland, 2 = Wald)

Erhaltungsziele:

Amphibien:
Bombina variegata (Gelbbauchunke) [1193]
Triturus cristatus (Kammolch) [1166]

Fische:
Cottus gobio (Groppe) (Punkt = Grenze der Erfassungseinheit) [1163]
Leuciscus souffia (Strömer) (Stem = Grenze der Erfassungseinheit) [1131]

Krebse:
Austropotamobius torrentium (Steinkrebs) [1093]

Muscheln:
Unio crassus (Kleine Flussmuschel) [1032]

Schmetterlinge:
Euplegia quadripunctaria (Spanische Flagge) [1078*]
Lycia dispar (Großer Feuerfalter) [1060]
Glaucopsyche nausithous (Dunkler Wiesenknopf-Ameisen-Bäuling) [1061]
Glaucopsyche teleus (Heller Wiesenknopf-Ameisen-Bäuling) [1059]

Entwicklungsziele:

Entwicklung zur Lebensstätte des Großen Feuerfalters
Entwicklung zur Lebensstätte der Wiesenknopf-Ameisen-Bäulinge (G. nausithous / G. teleus)
Entwicklung zur Lebensstätte der Kleinen Flussmuschel, des Strömers und der Groppe
Entwicklung zur Lebensstätte des Kammolchs

Entwicklungsziele zur Optimierung des derzeitigen Zustandes von Lebensstätten werden kartographisch nicht dargestellt

Wald:

Lebensstätte mit Erhaltungsziele
Lebensstätte ohne Zuflussenergie

Dicranum viride (Grünes Besenmoos) [1381]
Lucanus cervus (Hirschkäfer) [1083]
Myotis bechsteinii (Bechsteinfledermaus) [1323]

detaillierte Zielaussagen siehe Legendenheft

Nummerierung der Erfassungseinheiten mit Bezeichnung des Erhaltungszustandes (Beispiele)

2-1381-1-A: Erhalt der Lebensstätte im hervorragenden Zustand
2-1323-1-C: Erhalt der Lebensstätte im durchschnittlichen bzw. beschränkten Zustand

Schutzgebietsgrenzen:

Grenze FFH-Gebiet

Sonstiges:

Landkreisgrenze
Flurstücksgrenzen

Gebietsübersicht

Landkreis: Enzkreis, Karlsruhe, Ludwigsburg, Heilbronn
Naturraum: 124 Strom- und Heuchelberg
Gesamtfläche FFH: 11.794,60 ha;
Anzahl der Teilgebiete: 20
Gesamtfläche VSG: 10.448,41 ha;
Anzahl der Teilgebiete: 3

200 0 200 400 600 Meter

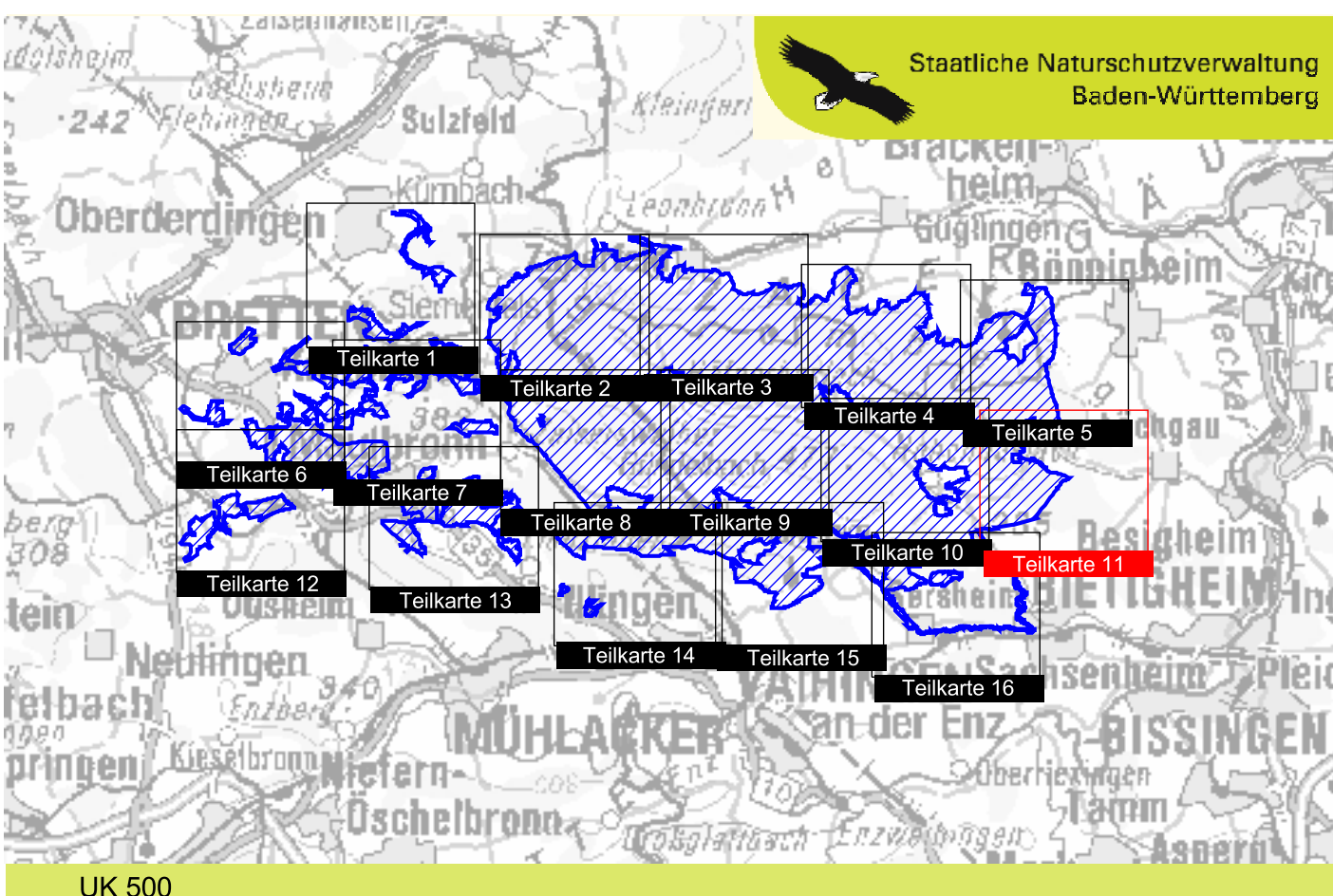

Pflege- und Entwicklungsplan für das FFH-Gebiet 7018-341 "Stromberg" und die Vogelschutzgebiete (VSG) 6919-441 "Stromberg" und 7018-401 "Weiher bei Maulbronn"



Karte der Lebensstätten - Bestand und Ziele -

(Ohne Vögel) Teilkarte 11

Auftraggeber: Regierungspräsidium Stuttgart, Referat 56 - Naturschutz und Landschaftspflege
Bearbeiter: Forstliche Versuchs- und Forschungsanstalt Baden-Württemberg (FVA), Freiburg
Gezeichnet: ARGE Planungsgruppe Stromberg, Arbeitsgemeinschaft Fachbeitrag Wald
Gefertigt: März 2011
Stand der Kartierung: 31.10.2007
Kartengrundlage: Als Geobasisdaten dienen folgende:
Übersichtskarte 1:500.000 (UK 500)
Orthophoto 1:10.000 (DOP)
Flurstücksgrenzen aus der Automatischen Liegenschaftskarte (ALK)
© Landesvermessungsamt Baden-Württemberg Az.: 2851 9-1/11 (www.lv-bw.de)
Maßstab: 1 : 5.000



Baden-Württemberg
REGIERUNGSPRÄSIDIUM STUTTGART