

Natura 2000-Pflege- und Entwicklungsplan

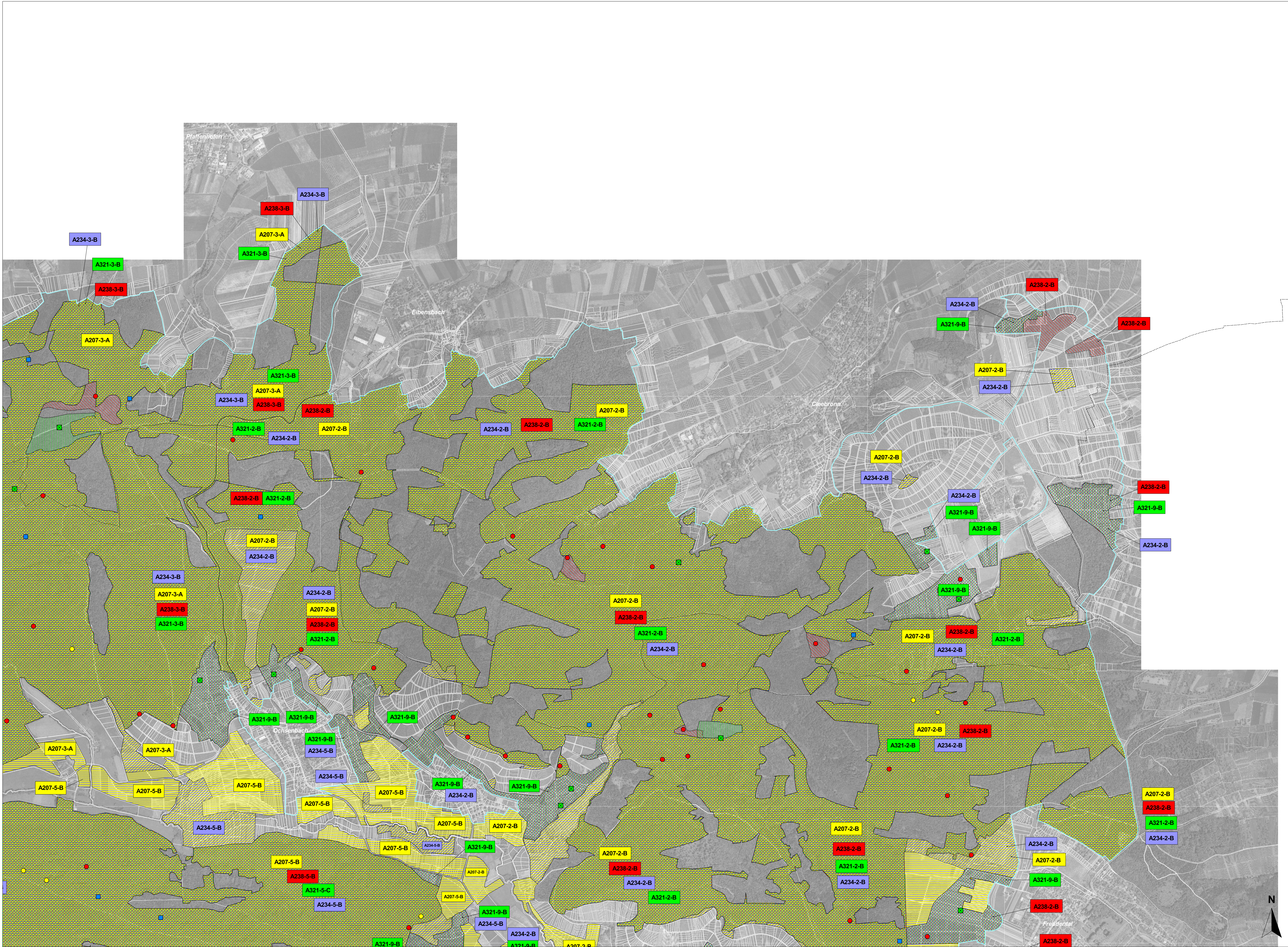

Lebensstätten - Bestand und Ziele:

Erhaltungsziele:

Nummerierung der Erfassungseinheiten mit Bezeichnung des Erhaltungszustandes

A207-1-A: A: Erhalt der Lebensstätte im hervorragenden Zustand
A207-1-B: B: Erhalt der Lebensstätte im guten Zustand
A207-1-C: C: Erhalt der Lebensstätte im durchschnittlichen bzw. beschränkten Zustand

Bewertung
Nummer der Erfassungseinheit
Artcode

Lebensstätten und Revierzentren:

Hohltaube (*Columba oenas*) [A207]
Mittelspecht (*Dendrocoptes medius*) [A238]
Halsbandschnäpper (*Ficedula albicollis*) [A321]
Grauspecht (*Picus canus*) [A234]

Entwicklungsziele zur Optimierung des derzeitigen Zustandes von Lebensstätten sind kartographisch nicht dargestellt

Schutzgebietsgrenzen:

Grünze Vogelschutzgebiete (VSG)

Sonstiges:

Landkreisgrenze
Flurstücksgrenzen

Gebietsübersicht

Landkreis: Enzkreis, Karlsruhe, Ludwigsburg, Heilbronn
Naturraum: 124 Strom- und Heuchelberg
Gesamtfläche FFH: 11.734,60 ha;
Anzahl der Teilgebiete: 20
Gesamtfläche VSG: 10.448,41 ha;
Anzahl der Teilgebiete: 3

400 0 400 800 1200 Meter

Staatliche Naturschutzverwaltung
Baden-Württemberg

Teilkarte 1 Teilkarte 2 Teilkarte 3 Teilkarte 4 Teilkarte 5 Teilkarte 6

UK 500

Pflege- und Entwicklungsplan
für das FFH-Gebiet 7018-341 "Stromberg"
und die Vogelschutzgebiete (VSG) 6919-441 "Stromberg" und
7018-401 "Weiher bei Maulbronn"

NATURA 2000

Karte der Lebensstätten
VSG 6919-441 "Stromberg"
(Vögel I) Teilkarte 2

Auftraggeber Regierungspräsidium Stuttgart, Referat 56 - Naturschutz und Landschaftspflege
Bearbeiter ARGE Planungsgruppe Stromberg, Arbeitsgemeinschaft Fachbeitrag Wald
Gezeichnet Hietzsch, Hoffmann, Lorenz
Gefertigt März 2011
Stand der Kartierung 31.10.2007
Kartengrundlage Als Geobasisdaten dienen folgende Rasterkarten der Vermessungsverwaltung:
Übersichtskarte 1:500.000 (UK 500)
Orthophoto 1:10.000 (DOP)
Flurstücksgrenzen aus der Automatischen Liegenschaftskarte (ALK)
(c) Landesvermessungsamt Baden-Württemberg AZ: 2851.9-1/11 (www.lv-bw.de)
1:10.000

Maßstab

FA

Baden-Württemberg
REGIERUNGSPRÄSIDIUM STUTTGART