Natura 2000-Pflege- und Entwicklungsplan

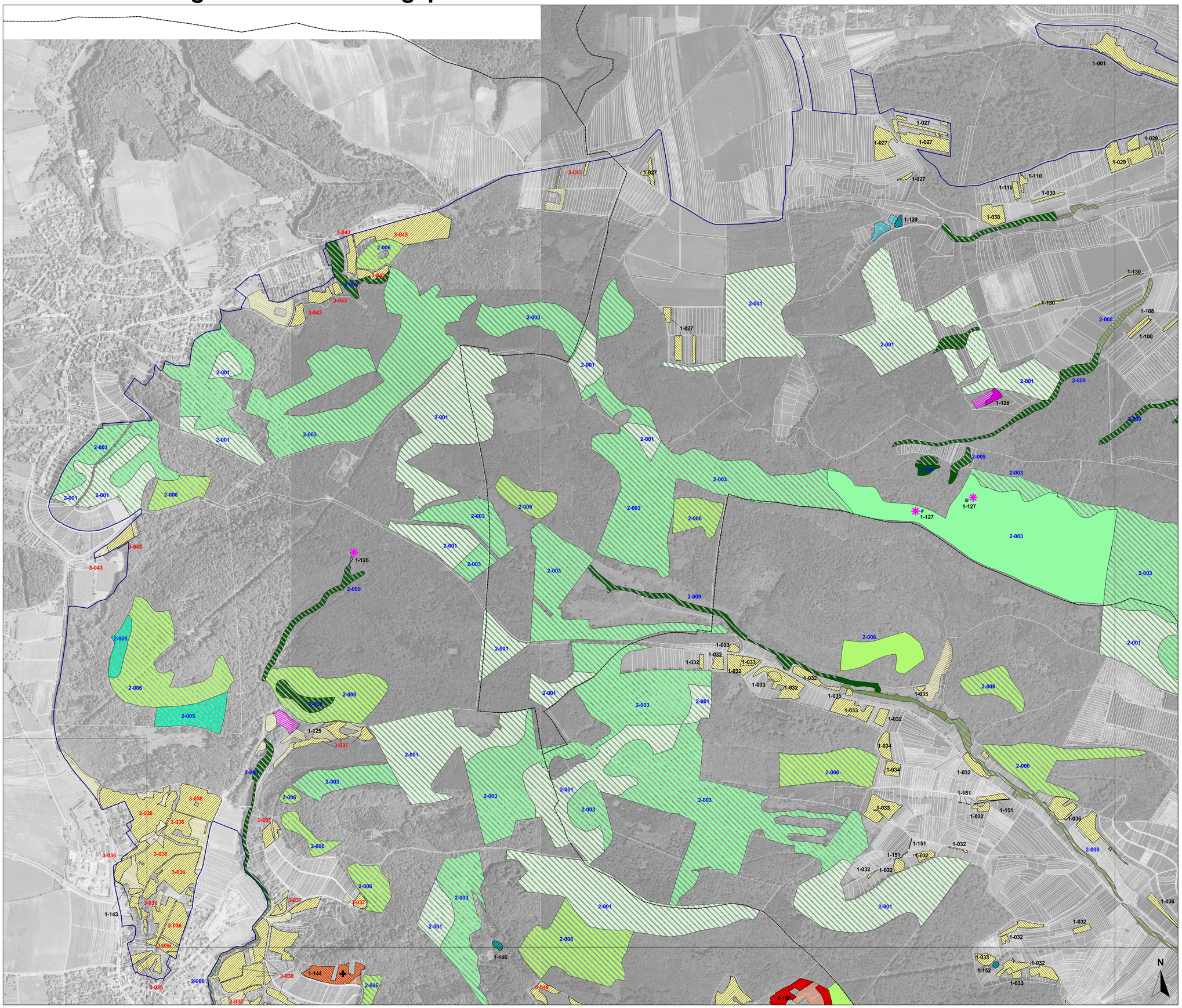

Lebensraumtypen - Bestand und Ziele

Offenland:

Erhaltungsziele:

- Erhalt im hervorragenden Zustand
- Erhalt im guten Zustand
- Erhalt im durchschnittlichen bzw. beschränkten Zustand

Lebensraumtypen:

- LRT 3130: Nährstoffarme bis mäßig nährstoffreiche Stillgewässer
- LRT 3150: Natürliche nährstoffreiche Seen
- LRT 3260: Fließgewässer mit flutender Wasservegetation
- LRT *6110: Kalk-Pionierrasen
- LRT 6210: Kalk-Magerrasen
  - mit kleinflächigen Anteilen von LRT *6110
  - mit kleinflächigen Anteilen von LRT *6110 und LRT *8160
  - in enger Verzahnung mit LRT 6410 und LRT 6510
- LRT *6210: Kalk-Magerrasen (besondere Bestände mit bemerkenswerten Orchideen)
- LRT *6230: Artenreiche Borstgrasrasen
- LRT 6410: Pfeifengraswiesen
- LRT 6430: Feuchte Hochstaudenfluren
- LRT 6510: Magere Flachland-Mähwiesen
- LRT 7140: Übergangs- und Schwingrasenmoore
- LRT 7230: Kalkreiche Niedermoore
- LRT *8160: Kalkschutthalden
- LRT 8210: Kalkfelsen mit Felsspaltenvegetation

Entwicklungsziele:

- Entwickeln zu LRT 3130
- Entwickeln zu LRT 3150
- Entwickeln zu LRT 3260
- Entwickeln zu LRT 6210
- Entwickeln zu LRT 6410
- Entwickeln zu LRT 6430
- Entwickeln zu LRT 6510
- Entwickeln zu LRT 8210

Entwicklungsziele zur Optimierung des derzeitigen Zustandes von Lebensraumtypen werden kartographisch nicht dargestellt

Wald:

Lebensraumtypen, Erhaltungs- und Entwicklungsziele :

Lebensraumtypen, die innerhalb von Bann- oder Schonwäldern liegen, enthalten keine Ziele. Sie werden vollflächig mit entsprechender Farbgebung dargestellt

LRT mit Erhaltungs- / Entwicklungs-zielen | LRT ohne Zielformulierung

- LRT *7220: Kalktuffquellen (nur Erhaltungsziele, Darstellung siehe Offenland)
- LRT 9110: Hainsimsen-Buchenwälder; hervorragenden Zustand erhalten
- LRT 9130: Waldmeister-Buchenwälder; hervorragenden Zustand erhalten
- LRT 9160: Subatlantische/ mitteleuropäische Stieleichenwälder oder Eichen-Hainbuchenwälder; hervorragenden Zustand erhalten
- LRT 9170: Labkraut-Eichen-Hainbuchenwälder; hervorragenden Zustand erhalten
- LRT *9180: Schlucht- und Hangmischwälder; guten Zustand erhalten
  - zusätzliche Entwicklungsflächen
- LRT *91E0: Auwälder mit Erle, Esche, Weide im Offenland; hervorragenden Zustand erhalten
- LRT *91E0: Auwälder mit Erle, Esche, Weide im Wald; hervorragenden Zustand erhalten

detaillierte Zielaussagen siehe Legendenheft

Nummerierung der Erfassungseinheiten:

- **1-1, 1-2, 1-3...** Erfassungseinheiten im Offenland
- **2-1, 2-2, 2-3...** Erfassungseinheiten im Wald
- **3-1, 3-2, 3-3...** Erfassungseinheiten nur LRT 6510 im RB Karlsruhe

Schutzgebietsgrenzen:

- Grenze FFH-Gebiet

Sonstiges:

- Landkreisgrenze
- Flurstücksgrenzen
- Kartenschnitte

Gebietsübersicht

Landkreis: Enzkreis, Karlsruhe, Ludwigsburg, Heilbronn
Naturraum: 124 Stromberg
Gesamtfläche FFH: 11.794,60 ha;
Anzahl der Teilgebiete: 20
Gesamtfläche VSG: 10.448,41 ha;
Anzahl der Teilgebiete: 3

200 0 200 400 600 Meter

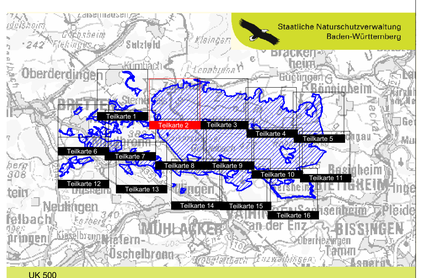

UK 500

Pflege- und Entwicklungsplan
für das FFH-Gebiet 7018-341 "Stromberg"
und die Vogelschutzgebiete (VSG) 6919-441 "Stromberg" und
7018-401 "Weiher bei Maulbronn"

NATURA 2000

Karte der Lebensraumtypen - Bestand und Ziele -

Teilkarte 2

Auftraggeber	Regierungspräsidium Stuttgart, Referat 56 - Naturschutz und Landschaftspflege
	Forstliche Versuchs- und Forschungsanstalt Baden-Württemberg (FVA), Freiburg
Bearbeiter	ARGE Planungsgruppe Stromberg, Arbeitsgemeinschaft Fachbeitrag Wald
Gezeichnet	Rein, Hoffmann, Lorenz
Gefertigt	Januar 2010
Stand der Kartierung	31.10.2007
Kartengrundlage	Als Geobasisdaten dienen folgende Rasterkarten der Vermessungsverwaltung:
	Übersichtskarte 1:500.000 (UK 500)
	Orthophoto 1:10.000 (DOP)
	Flurstücksgrenzen aus der Automatischen Liegenschaftskarte (ALK),
	(c) Landesvermessungsamt Baden-Württemberg Az.: 2851.9-1/11 (www.lv-bw.de)
Maßstab	1 : 5.000

FVA

Baden-Württemberg
REGIERUNGSPRÄSIDIUM STUTTGART