

Natura 2000-Pflege- und Entwicklungsplan

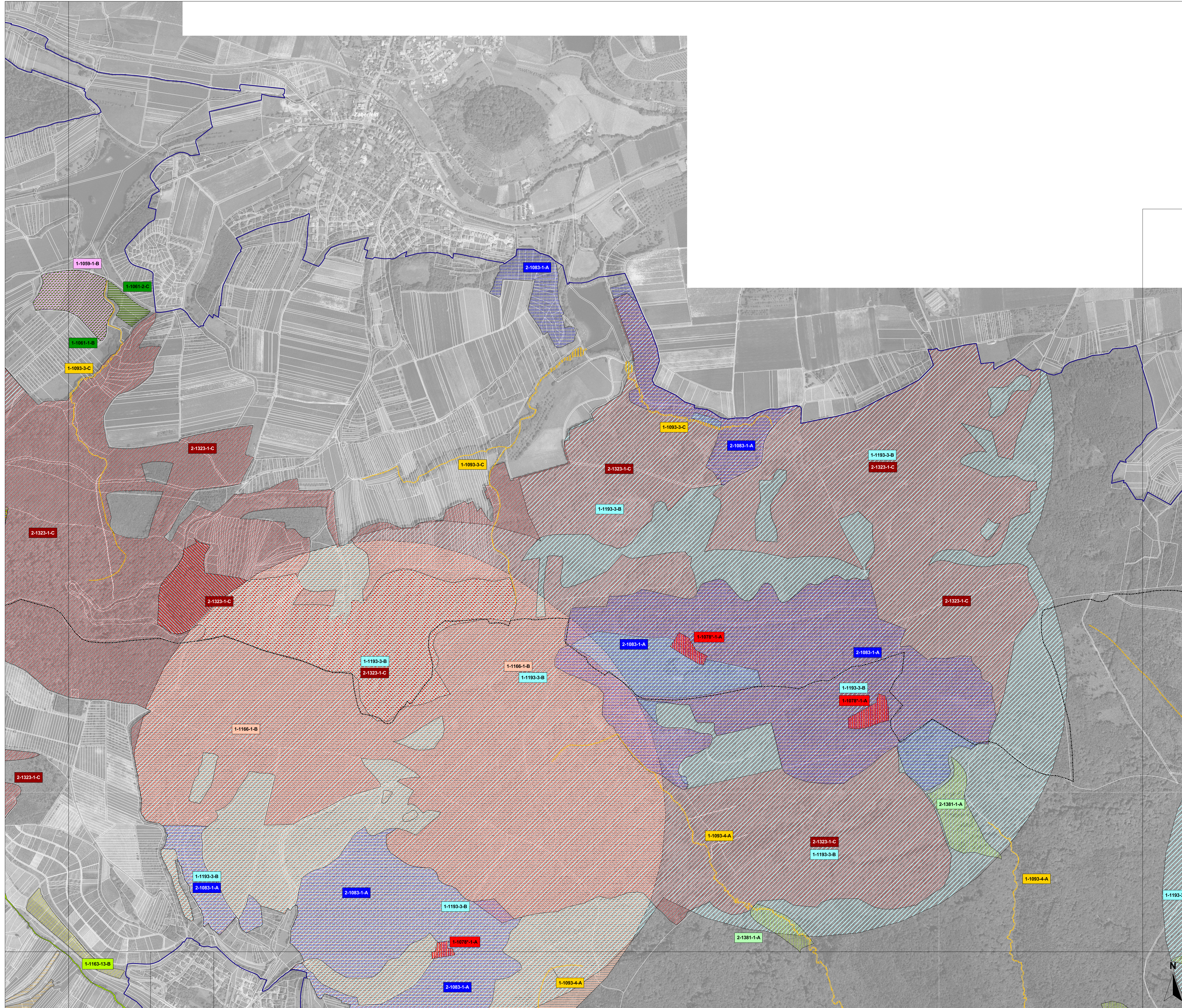

Lebensstätten - Bestand und Ziele:

Offenland:

Nummerierung der Erfassungseinheiten mit Bezeichnung des Erhaltungszustandes (Beispiele)

- 1-1078-1-A: A: Erhalt der LS im hervorragenden Zustand
- 1-1166-2-B: B: Erhalt der LS im guten Zustand
- 1-1061-3-C: C: Erhalt der LS im durchschnittlichen bzw. beschränkten Zustand

Erhaltungsziele:

Amphibien:

- Bombina variegata* (Gelbbauchunke) [1193]
- Triturus cristatus* (Kammolch) [1166]

Fische:

- Cottus gobio* (Köppe) (Punkt = Grenze der Erfassungseinheit) [1163]
- Leuciscus souffia* (Störmer) (Stern = Grenze der Erfassungseinheit) [1131]

Krebse:

- Austropotamobius torrentium* (Steinkrebs) [1093]

Muscheln:

- Unio crassus* (Kleine Flussmuschel) [1032]

Schmetterlinge:

- Euplegia quadripunctaria* (Spanische Flagge) [1078*]
- Lycena dispar* (Großer Feuerfalter) [1060]
- Glaucopsyche nautithous* (Dunkler Wiesenkopf-Ameisen-Bläuling) [1061]
- Glaucopsyche teleus* (Heller Wiesenkopf-Ameisen-Bläuling) [1059]

Entwicklungsziele:

- Entwicklung zur LS des Großen Feuerfalters
- Entwicklung zur LS der Wiesenkopf-Ameisen-Bläulinge (G. nautithous / G. teleus.)
- Entwicklung zur LS der Kleinen Flussmuschel, des Störmers und der Köppe
- Entwicklung zur LS des Kammolchs

Entwicklungsziele zur Optimierung des derzeitigen Zustandes von Lebensstätten werden kartographisch nicht dargestellt

Wald:

LS mit Erhaltung / Entwicklungsziel

- Dicranum viride* (Grünes Besenmoos) [1381]
- Lucanus cervus* (Hirschkäfer) [1083]
- Myotis bechsteinii* (Bechsteinfledermaus) [1323]

detaillierte Zielaussagen siehe Legendenheft

Nummerierung der Erfassungseinheiten mit Bezeichnung des Erhaltungszustandes (Beispiele)

- 2-1381-1-A: A: Erhalt der LS im hervorragendem Zustand
- 2-1323-1-C: C: Erhalt der LS im durchschnittlichem bzw. beschränkten Zustand

Schutzgebietsgrenzen:

- Grenze FFH-Gebiet

Sonstiges:

- Landkreisgrenze
- Flurstücksgrenzen
- Kartenschnitte

Gebietsübersicht

Landkreis: Enzkreis, Karlsruhe, Ludwigsburg, Heilbronn
 Naturraum: 124 Stromberg
 Gesamtfläche FFH: 11.794,60 ha;
 Anzahl der Teilgebiete: 20
 Gesamtfläche VSG: 10.448,41 ha;
 Anzahl der Teilgebiete: 3

LS: Lebensstätte

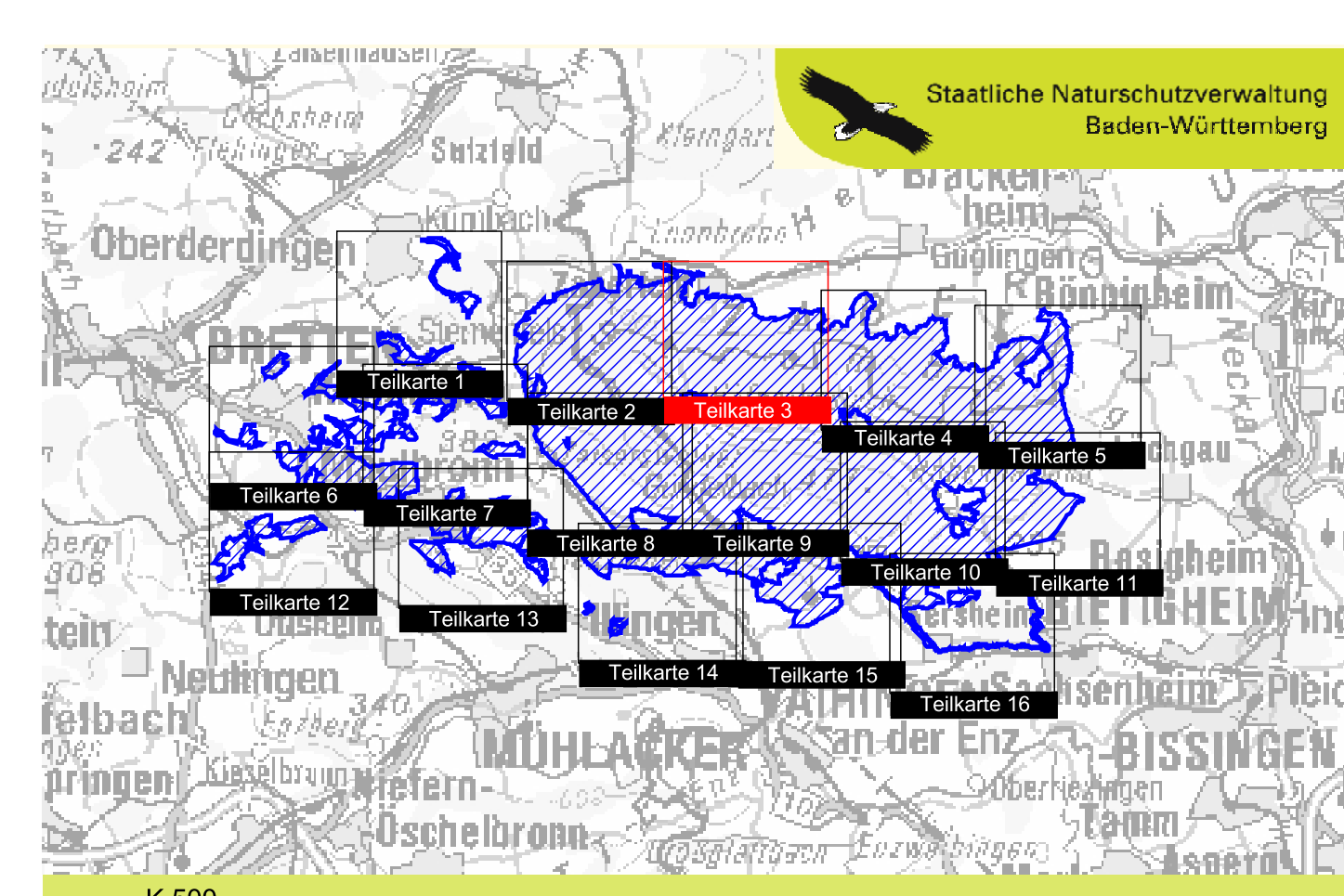

Pflege- und Entwicklungsplan für das FFH-Gebiet 7018-341 "Stromberg" und die Vogelschutzgebiete (VSG) 6919-441 "Stromberg" und 7018-401 "Weiher bei Maulbronn"

Karte der Lebensstätten - Bestand und Ziele - (Ohne Vögel) Teilkarte 3

Auftraggeber: Regierungsrat Stuttgart, Referat 56 - Naturschutz und Landschaftspflege
Bearbeiter: Forstliche Versuchs- und Forschungsanstalt Baden-Württemberg (FVA), Freiburg
Gefördert durch: ARGE Planungsgruppe Stromberg, Arbeitsgemeinschaft Fachbeitrag Wald
Stand der Kartierung: Hiescher, Hoffmann, Lorenz
Kartierungszeitraum: Januar 2010
Stand der Kartierung: 31.10.2007
Kartierungsmaßstab: Als Geobasisdaten durch das Geodatenzentrum der Vermessungsverwaltung; Übersichtskarte 1:500.000 (UK 500)
 Orthophoto 1:10.000 (DOP)
 Flurstücksgrenzen aus der Automatischen Liegenschaftskarte (ALK)
 © Landesvermessungsamt Baden-Württemberg Az.: 2851 9-1/11 (www.lvs-bw.de)
Maßstab: 1 : 5.000