

Natura 2000-Pflege- und Entwicklungsplan

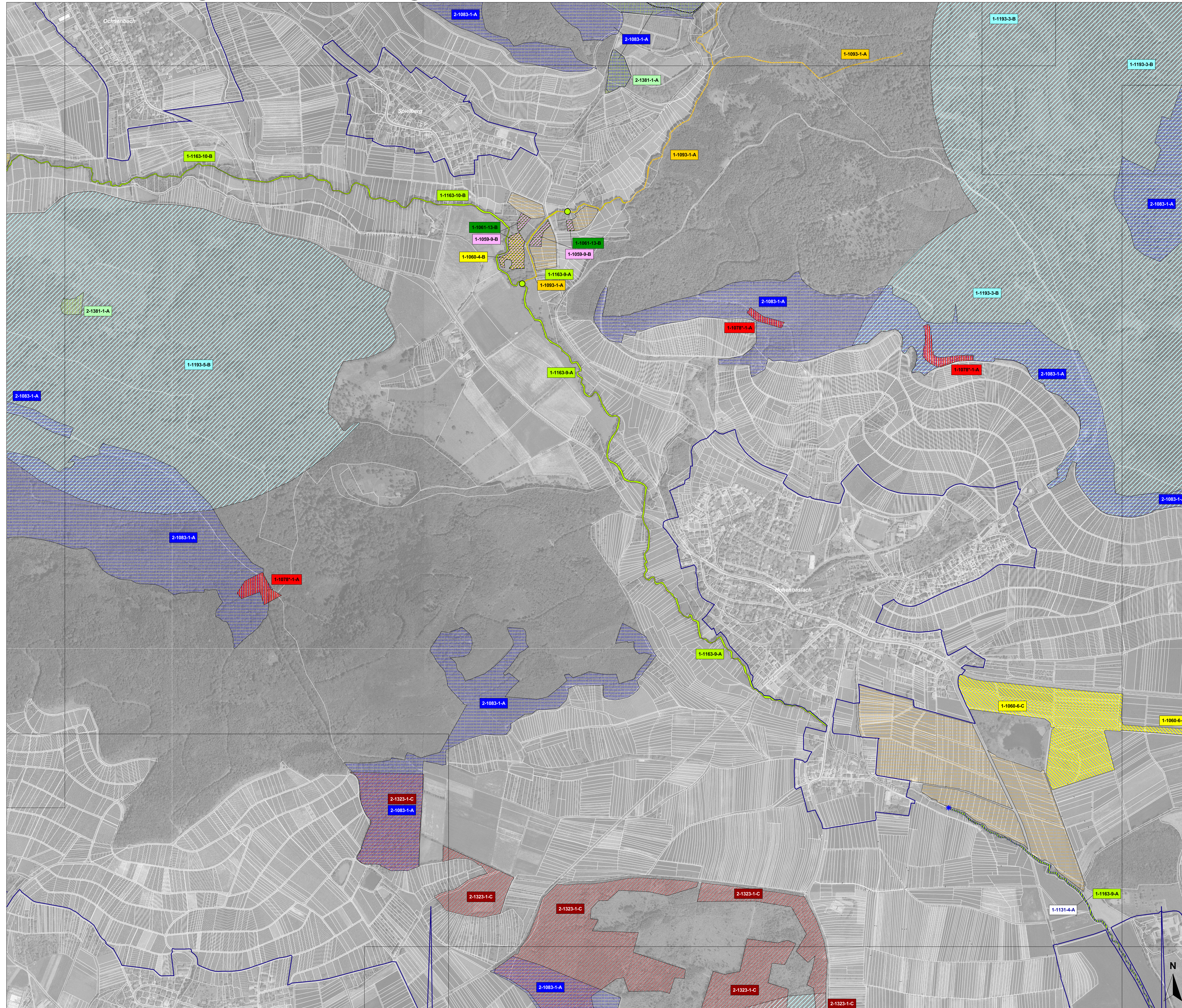

Lebensstätten - Bestand und Ziele:

Offenland:

Nummerierung der Erfassungseinheiten mit Bezeichnung des Erhaltungszustandes (Beispiele)

1-1078-1-A	A: Erhalt der LS im hervorragenden Zustand
1-1166-2-B	B: Erhalt der LS im guten Zustand
1-1081-3-C	C: Erhalt der LS im durchschnittlichen bzw. beschränkten Zustand

Erhaltungsziele:

Amphibien:

- Bombina variegata* (Gelbbauchunke) [1193]
- Triturus cristatus* (Kammolch) [1166]

Fische:

- Cottus gobio* (Koppe) (Punkt = Grenze der Erfassungseinheit) [1163]
- Leuciscus souffia* (Störmer) (Stern = Grenze der Erfassungseinheit) [1131]

Krebse:

- Austropotamobius torrentium* (Steinkrebse) [1093]

Muscheln:

- Unio crassus* (Kleine Flussmuschel) [1032]

Schmetterlinge:

- Euplagia quadripunctaria* (Spanische Flagge) [1078*]
- Lycena dispar* (Großer Feuerfalter) [1060]
- Glaucopsyche nautithous* (Dunkler Wiesenknopf-Ameisen-Bläuling) [1061]
- Glaucopsyche teleius* (Heller Wiesenknopf-Ameisen-Bläuling) [1059]

Entwicklungsziele:

- Entwicklung zur LS des Großen Feuerfalters
- Entwicklung zur LS der Wiesenknopf-Ameisen-Bläulinge (G. nautithous / G. teleius)
- Entwicklung zur LS der Kleinen Flussmuschel, des Störmers und der Koppe
- Entwicklung zur LS des Kammolchs

Entwicklungsziele zur Optimierung des derzeitigen Zustandes von Lebensstätten werden kartographisch nicht dargestellt

Wald:

LS mit Erhaltung / Entwicklungsziel	LS ohne Zielanweisung
<i>Dicranum viride</i> (Grünes Besenmoos) [1381]	
<i>Lucanus cervus</i> (Hirschkäfer) [1083]	
<i>Myotis bechsteini</i> (Bechsteinfledermaus) [1323]	

detaillierte Zielaussagen siehe Legendenheft

Nummerierung der Erfassungseinheiten mit Bezeichnung des Erhaltungszustandes (Beispiele)

2-1381-1-A	A: Erhalt der LS im hervorragenden Zustand
2-1323-1-C	C: Erhalt der LS im durchschnittlichem bzw. beschränkten Zustand

Schutzgebietsgrenzen:

- Grenze FFH-Gebiet

Sonstiges:

- Landkreisgrenze
- Flurstücksgrenzen
- Kartenschnitte

Gebietsübersicht

Landkreis: Enzkreis, Karlsruhe, Ludwigsburg, Heilbronn
 Naturraum: 124 Stromberg
 Gesamtfläche FFH: 11.794,60 ha;
 Anzahl der Teilgebiete: 20
 Gesamtfläche VSG: 10.448,41 ha;
 Anzahl der Teilgebiete: 3

LS: Lebensstätte

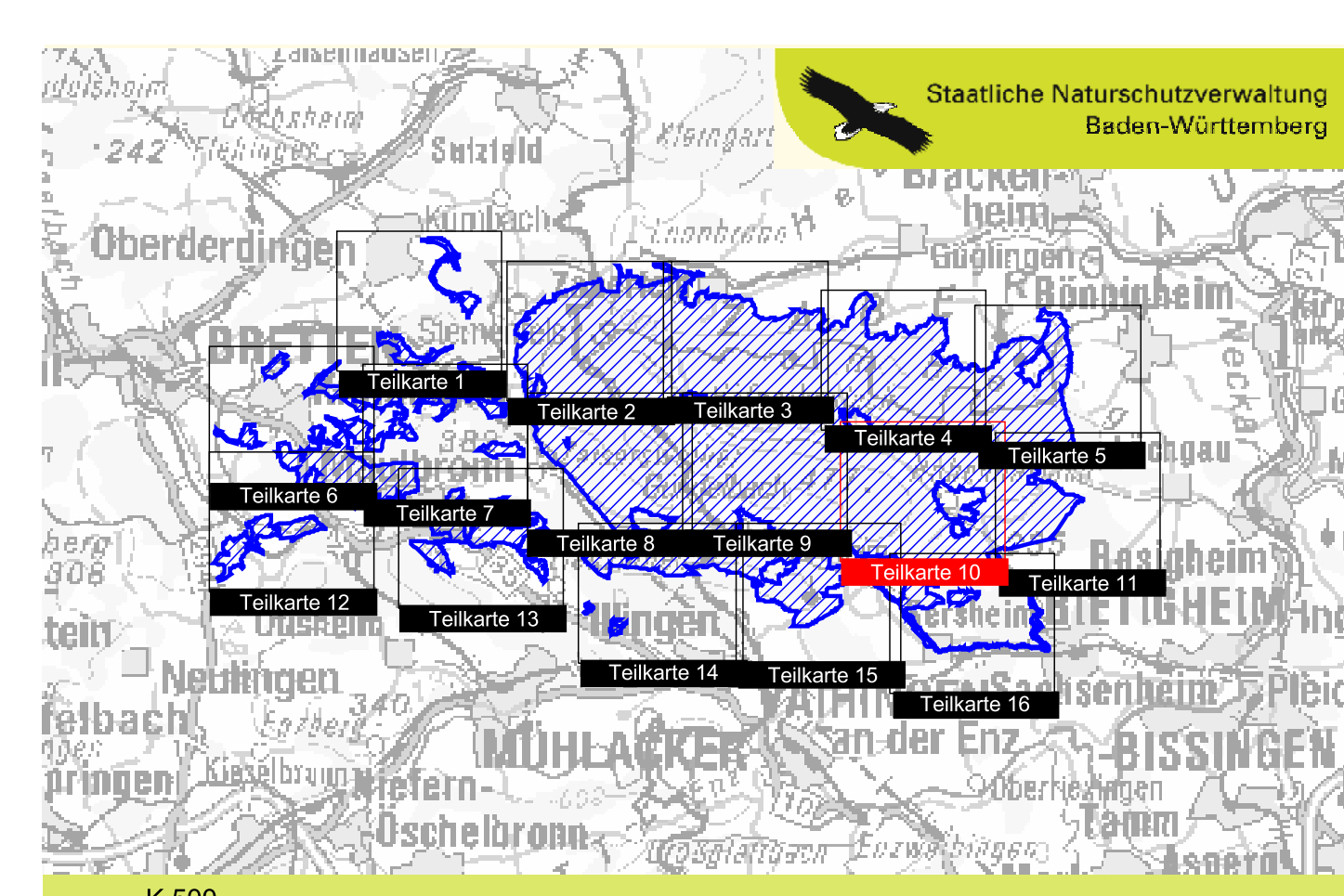

Pflege- und Entwicklungsplan für das FFH-Gebiet 7018-341 "Stromberg" und die Vogelschutzgebiete (VSG) 6919-441 "Stromberg" und 7018-401 "Weiber bei Maulbronn"

Karte der Lebensstätten - Bestand und Ziele - (Ohne Vögel) Teilkarte 10

Auftraggeber: Regierungsrat Stuttgart, Referat 56 - Naturschutz und Landschaftspflege
Bearbeiter: Forstliche Versuchs- und Forschungsanstalt Baden-Württemberg (FVA), Freiburg
Gefördert durch: ARGE Planungsgruppe Stromberg, Arbeitsgemeinschaft Fachbeitrag Wald
Stand der Kartierung: Januar 2010
Kartengrundlage: 31.10.2007
 Als Geobasisdaten dienen folgende Rasterkarten der Vermessungsverwaltung:
 Übersichtskarte 1:500.000 (UK 500)
 Orthophoto 1:10.000 (DOP)
 Flurstücksgrenzen aus der Automatischen Liegenschaftskarte (ALK)
 (© Landesvermessungsamt Baden-Württemberg Az.: 2851 9-1/11 (www.lv-bw.de))
Maßstab: 1 : 5.000