

# Natura 2000-Pflege- und Entwicklungsplan

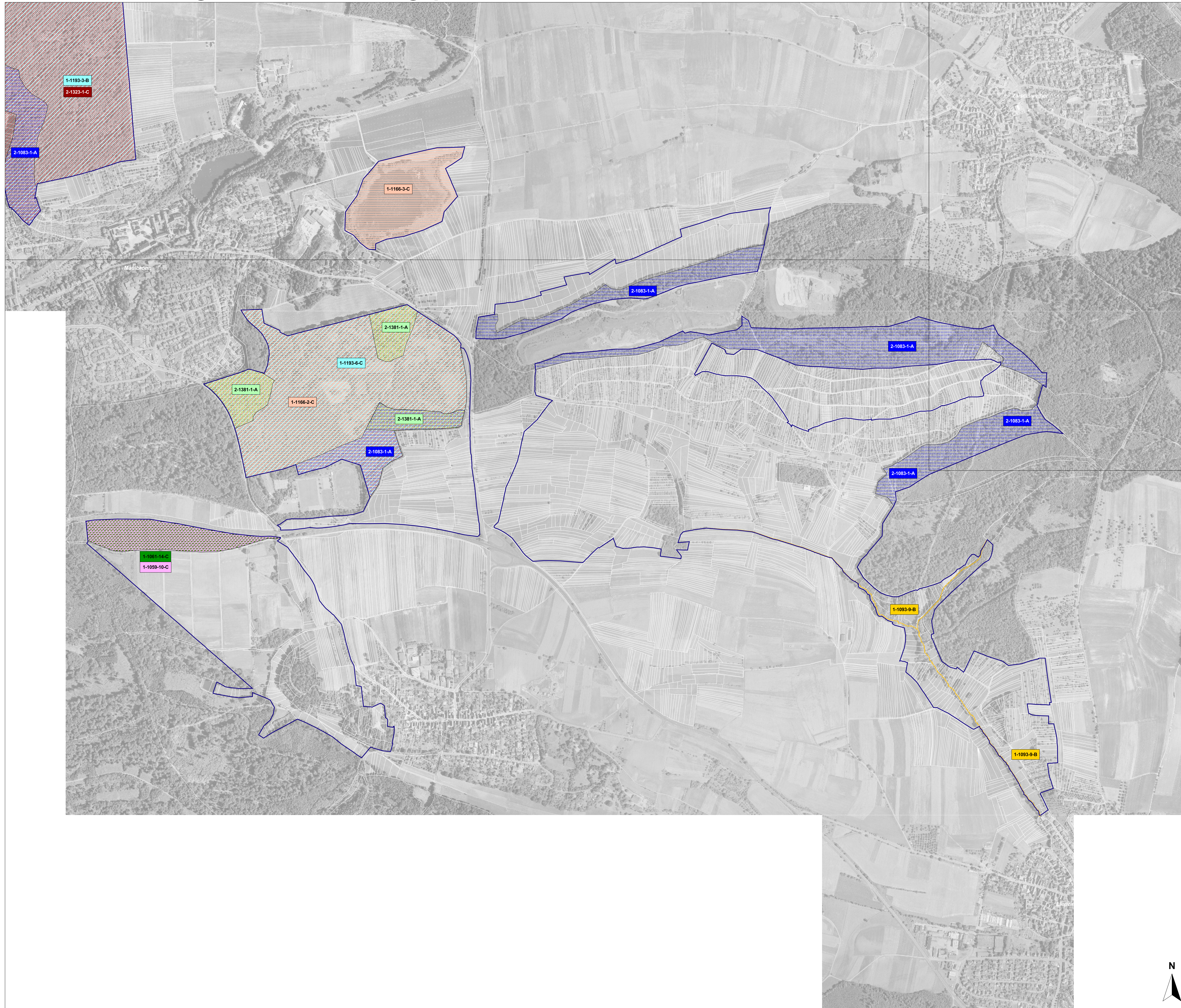

**Lebensstätten - Bestand und Ziele:**

**Offenland:**

Nummerierung der Erfassungseinheiten mit Bezeichnung des Erhaltungszustandes (Beispiele)

- 1-1072-1-A: A: Erhalt der LS im hervorragenden Zustand
- 1-1166-2-B: B: Erhalt der LS im guten Zustand
- 1-1061-3-C: C: Erhalt der LS im durchschnittlichen bzw. beschränkten Zustand

**Erhaltungsziele:**

**Amphibien:**

- Bombina variegata* (Gelbbauchunke) [1193]
- Triturus cristatus* (Kammolch) [1166]

**Fische:**

- Cottus gobio* (Köppe) (Punkt = Grenze der Erfassungseinheit) [1163]
- Leuciscus souffia* (Strömer) (Stem = Grenze der Erfassungseinheit) [1131]

**Krebse:**

- Austropotamobius torrentium* (Steinkrebs) [1093]

**Muscheln:**

- Unio crassus* (Kleine Flussmuschel) [1032]

**Schmetterlinge:**

- Euplagia quadripunctaria* (Spanische Flagge) [1078\*]
- Lycana dispar* (Großer Feuerfalter) [1060]
- Glaucoisycha nausithous* (Dunkler Wiesenkopf-Ameisen-Bläuling) [1061]
- Glaucoisycha teleus* (Heller Wiesenkopf-Ameisen-Bläuling) [1059]

**Entwicklungsziele:**

- Entwicklung zur LS des Großen Feuerfalters
- Entwicklung zur LS der Wiesenkopf-Ameisen-Bläulinge (*G. nausithous* / *G. teleus*)
- Entwicklung zur LS der Kleinen Flussmuschel, des Strömers und der Köppe
- Entwicklung zur LS des Kammolchs

Entwicklungsziele zur Optimierung des derzeitigen Zustandes von Lebensstätten werden kartographisch nicht dargestellt

**Wald:**

LS mit Erhaltung / Entwicklungsziel

- Dicranum viride* (Grünes Besenmoos) [1381]
- Lucanus cervus* (Hirschkäfer) [1083]
- Myotis bechsteini* (Bechsteinfledermaus) [1323]

detaillierte Zielaussagen siehe Legendenheft

Nummerierung der Erfassungseinheiten mit Bezeichnung des Erhaltungszustandes (Beispiele)

- 2-1381-1-A: A: Erhalt der LS im hervorragenden Zustand
- 2-1323-1-C: C: Erhalt der LS im durchschnittlichen bzw. beschränkten Zustand

**Schutzgebietsgrenzen:**

- Grenze FFH-Gebiet
- Grenze VSG

**Sonstiges:**

- Landkreisgrenze
- Flurstücksgrenzen
- Kartenschnitte

**Gebietsübersicht**

Landkreis: Enzkreis, Karlsruhe, Ludwigsburg, Heilbronn  
 Naturraum: 124 Stromberg  
 Gesamtfläche FFH: 11.794,60 ha;  
 Anzahl der Teilgebiete: 20  
 Gesamtfläche VSG: 10.448,41 ha;  
 Anzahl der Teilgebiete: 3

LS: Lebensstätte

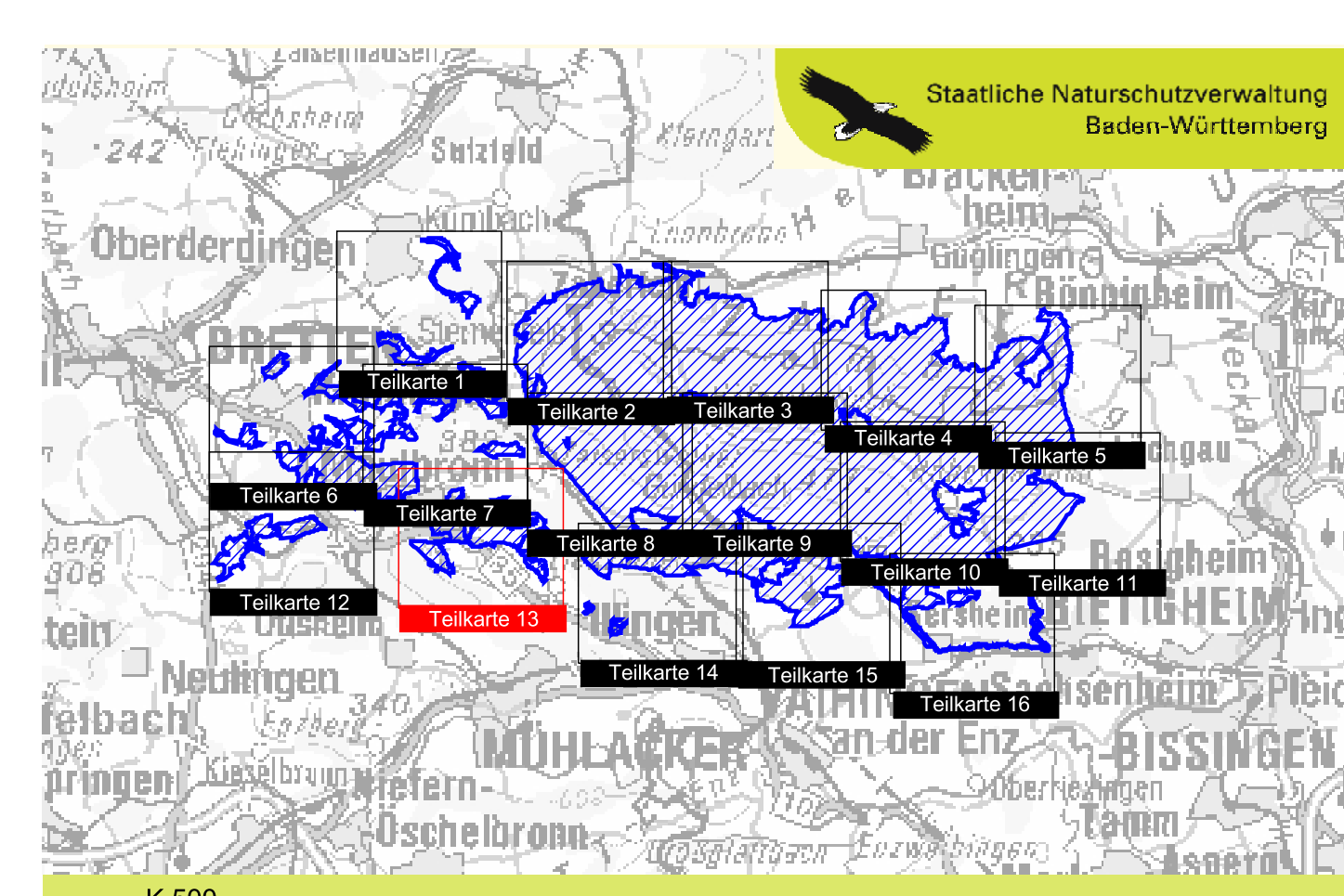

**Pflege- und Entwicklungsplan für das FFH-Gebiet 7018-341 "Stromberg" und die Vogelschutzgebiete (VSG) 6919-441 "Stromberg" und 7018-401 "Weiher bei Maulbronn"**

**Karte der Lebensstätten - Bestand und Ziele - (Ohne Vögel) Teilkarte 13**

**Auftraggeber:** Regierungspräsidium Stuttgart, Referat 56 - Naturschutz und Landschaftspflege  
**Bearbeiter:** Forstliche Versuchs- und Forschungsanstalt Baden-Württemberg (FVA), Freiburg  
**Gesellschaft:** ARGE Planungsgruppe Stromberg, Arbeitsgemeinschaft Fachbeitrag Wald  
**Gefördert:** Hilscher, Hoffmann, Lorenz  
**Stand der Kartierung:** Januar 2010  
**Stand der Kartierung:** 31.10.2007  
**Kartengrundlage:** Als Geobasisdaten dienen folgende Rauberkarten der Vermessungsverwaltung: Übersichtskarte 1:500.000 (JK 500)  
 Orthophoto 1:10.000 (DOP)  
 Flurstücksgrenzen aus der Automatischen Liegenschaftskarte (ALK)  
 (© Landesvermessungsamt Baden-Württemberg Az.: 2851-9-1/11 (www.lv-bw.de))  
**Maßstab:** 1 : 5.000