

Natura 2000-Managementplan

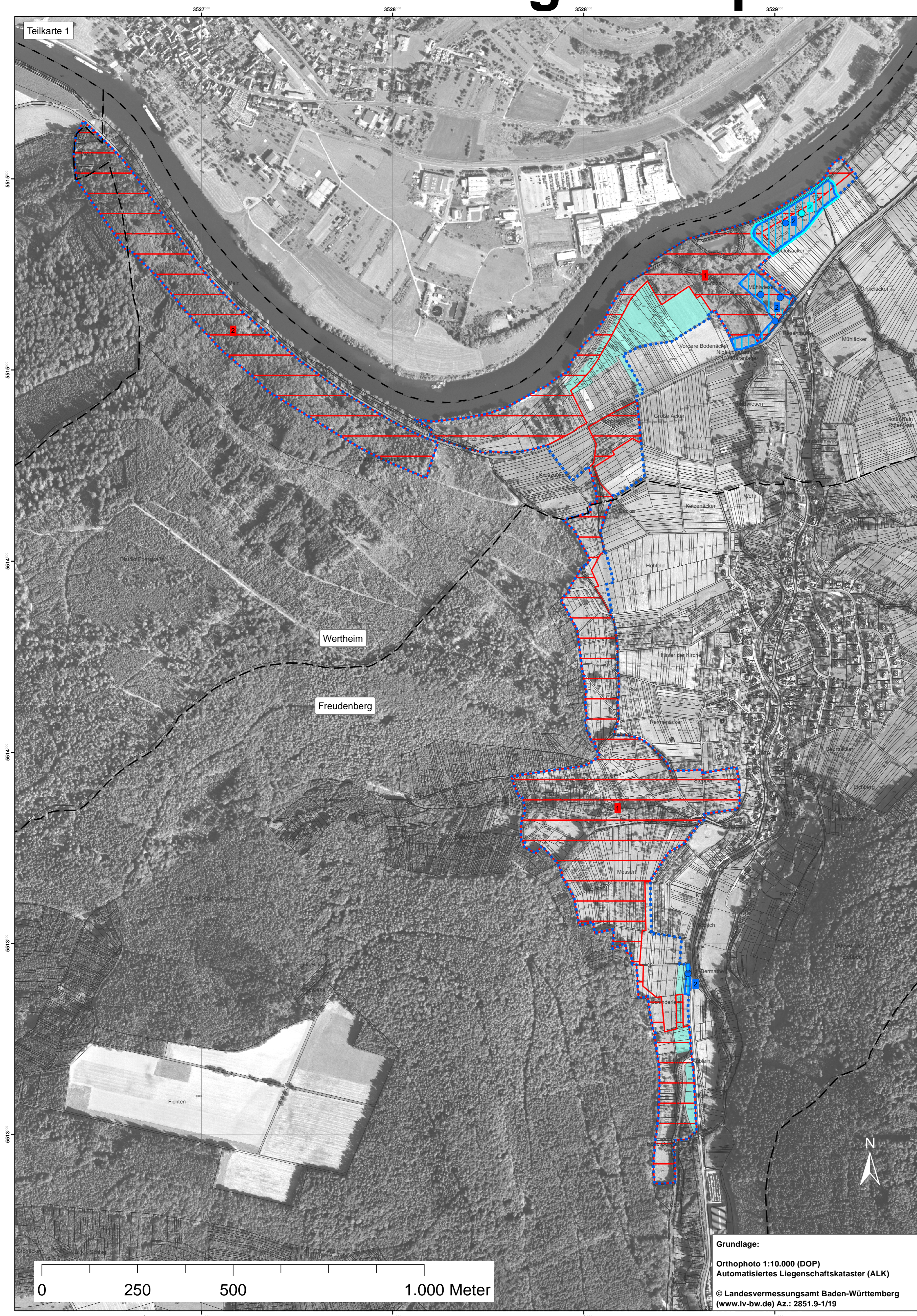

Lebensstätten und Einzelnachweise von Arten

Heller Wiesenknopf-Ameisenbläuling (*Maculinea teleius*) [Code 1059]

- 1 Lebensstätte, Nr. der Erfassungseinheit
- Einzelnachweis

Dunkler Wiesenknopf-Ameisenbläuling (*Maculinea nausithous*) [Code 1061]

- 1 Lebensstätte, Nr. der Erfassungseinheit
- Einzelnachweis

Hirschkäfer (*Lucanus cervus*) [Code 1083]

- 1 Lebensstätte, Nr. der Erfassungseinheit
- Einzelnachweis

Kammolch (*Triturus cristatus*) [Code 1166]

- 1 Lebensstätte, Nr. der Erfassungseinheit
- Einzelnachweis

Gelbbauchunke (*Bombina variegata*) [Code 1193]

- 1 Lebensstätte, Nr. der Erfassungseinheit
- Einzelnachweis

Mopsfledermaus (*Barbastella barbastellus*) [Code 1308]

Bechsteinfledermaus (*Myotis bechsteini*) [Code 1323]

- 1 Lebensstätte, Nr. der Erfassungseinheit

Großes Mausohr (*Myotis myotis*) [Code 1324]

- 1 Wochenstubenquartier mit 50 m Puffer-Radius (Schwämbereich), Nr. der Erfassungseinheit

Biber (*Castor fiber*) [Code 1337]

- 1 Lebensstätte, Nr. der Erfassungseinheit
- Einzelnachweis

Erhaltungsziele für die Arten der FFH-Richtlinie

- Erhaltung der LS des Hellen und Dunklen Wiesenknopf-Ameisenbläulings in durchschnittlichem Zustand
- Erhaltung der LS des Hirschkäfers, Erhaltungszustand ohne Bewertung*
*) Inhalte aus Waldmodul
- Erhaltung der LS des Kammolches in gutem Zustand
- Erhaltung der LS der Gelbbauchunke in hervorragendem Zustand
- Erhaltung der LS der Mopsfledermaus in gutem Zustand/
Erhaltung der LS der Bechsteinfledermaus, Erhaltungszustand gemäß MaP-Handbuch ohne Bewertung
- Erhaltung der LS des Bibers, Erhaltungszustand gemäß MaP-Handbuch ohne Bewertung
- Erhaltung der LS des Großen Mausohres, Erhaltungszustand gemäß MaP-Handbuch ohne Bewertung

Entwicklungsziele für die Arten der FFH-Richtlinie

- Entwicklung von LS der Wiesenknopf-Ameisenbläulinge
- Verbesserung der LS des Hirschkäfers
- Verbesserung der LS der Fledermäuse (Entspricht der Abgrenzung der Lebensstätte)

FFH-Gebiet

- Flurstücksgrenze
- Gemeindegrenze

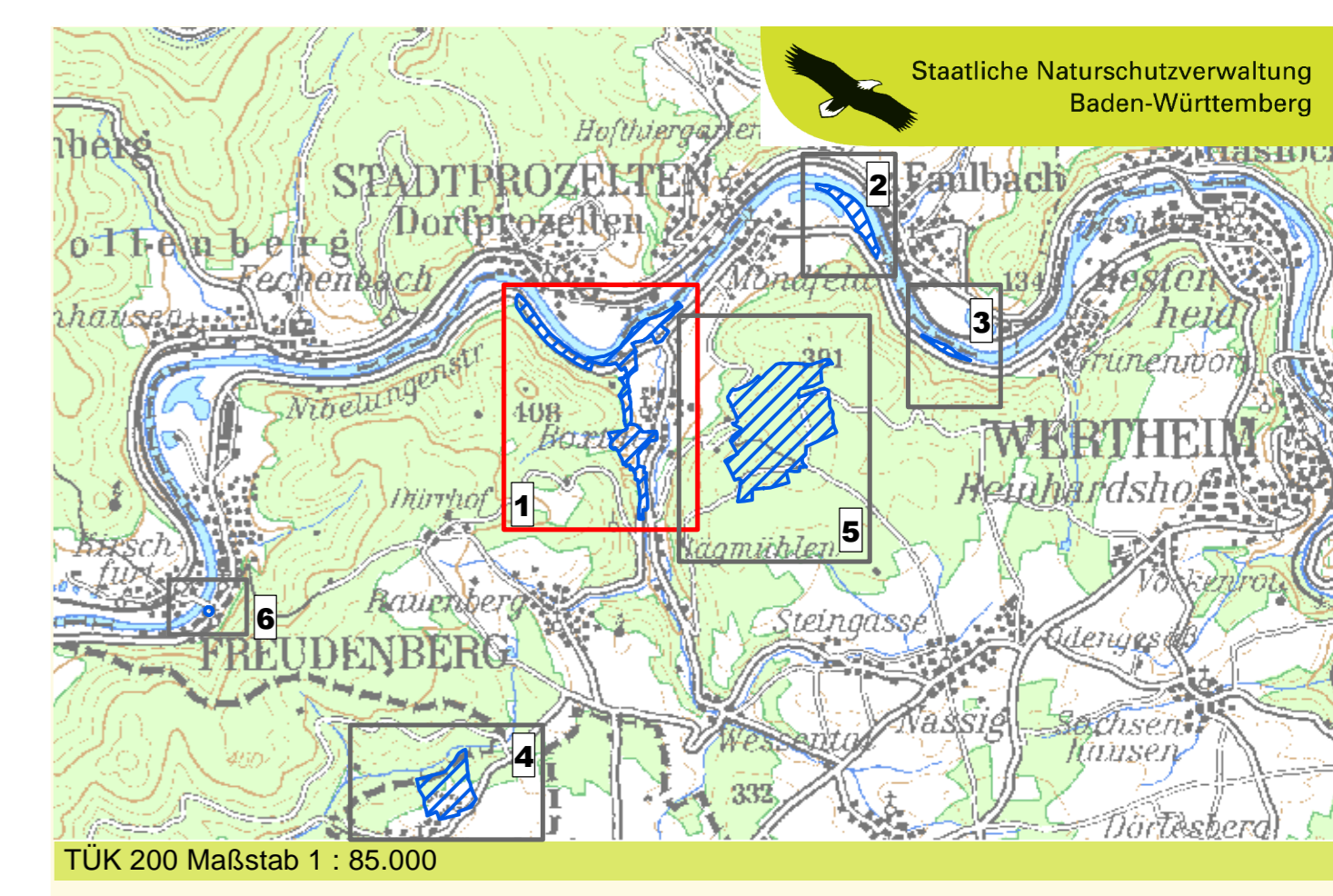

Managementplan für das FFH-Gebiet 6222-341 "Sandstein-Spessart"

Bestands- und Zielekarte Lebensstätten von Arten
Teilkarte 1

Bearbeiter	Büro für ökologische Fachplanungen Dipl.-Ing. Andrea Hager
Gezeichnet	Ludwig
Gefertigt	28.06.2011
Stand der Kartierung	August 2009
Maßstab	1 : 5.000

Grundlage:
 Orthophoto 1:10.000 (DOP)
 Automatisiertes Liegenschaftskataster (ALK)
 © Landesvermessungsamt Baden-Württemberg
 (www.lv-bw.de) Az.: 2851.9-1/19