

Natura 2000-Managementplan

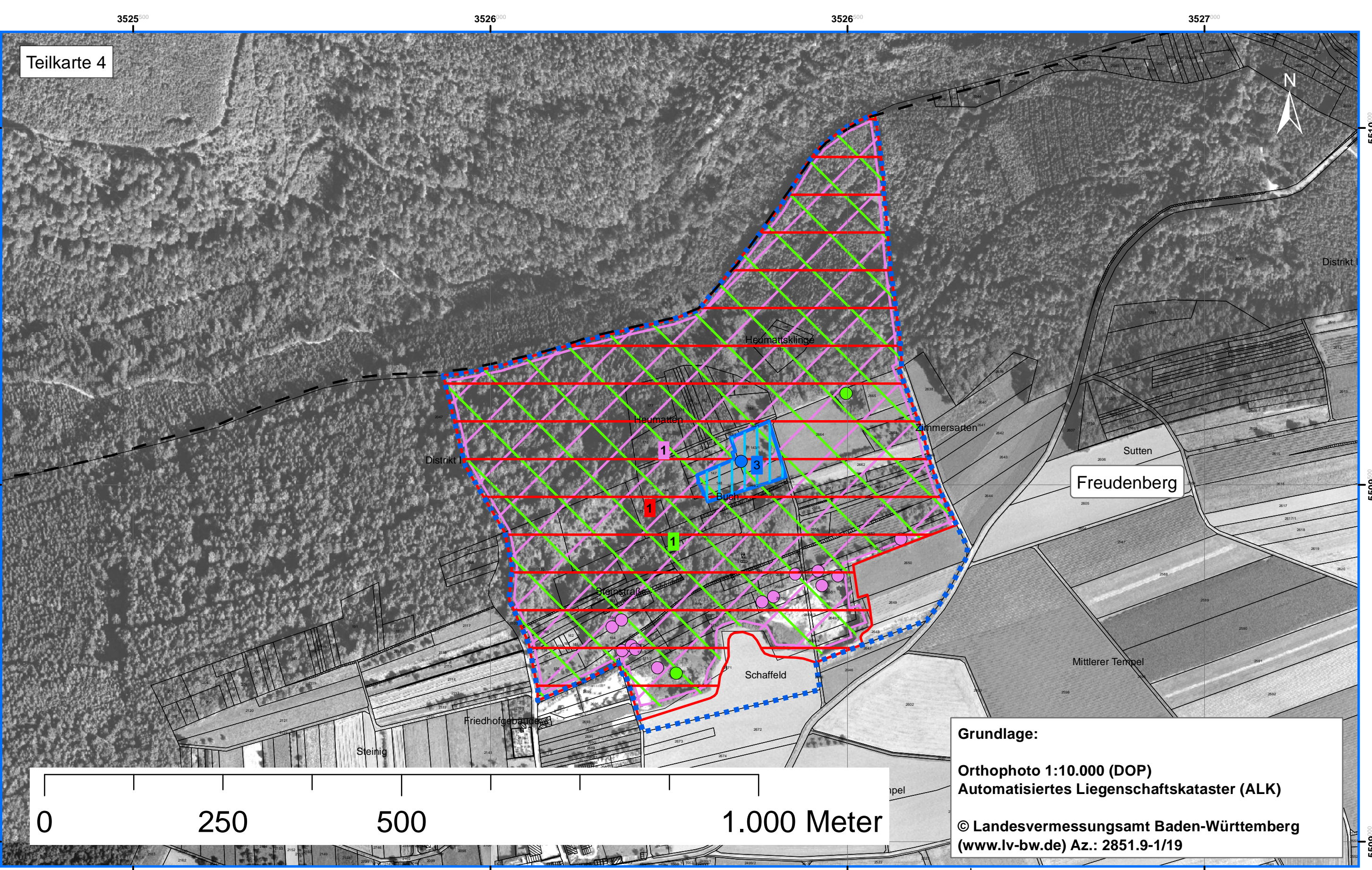
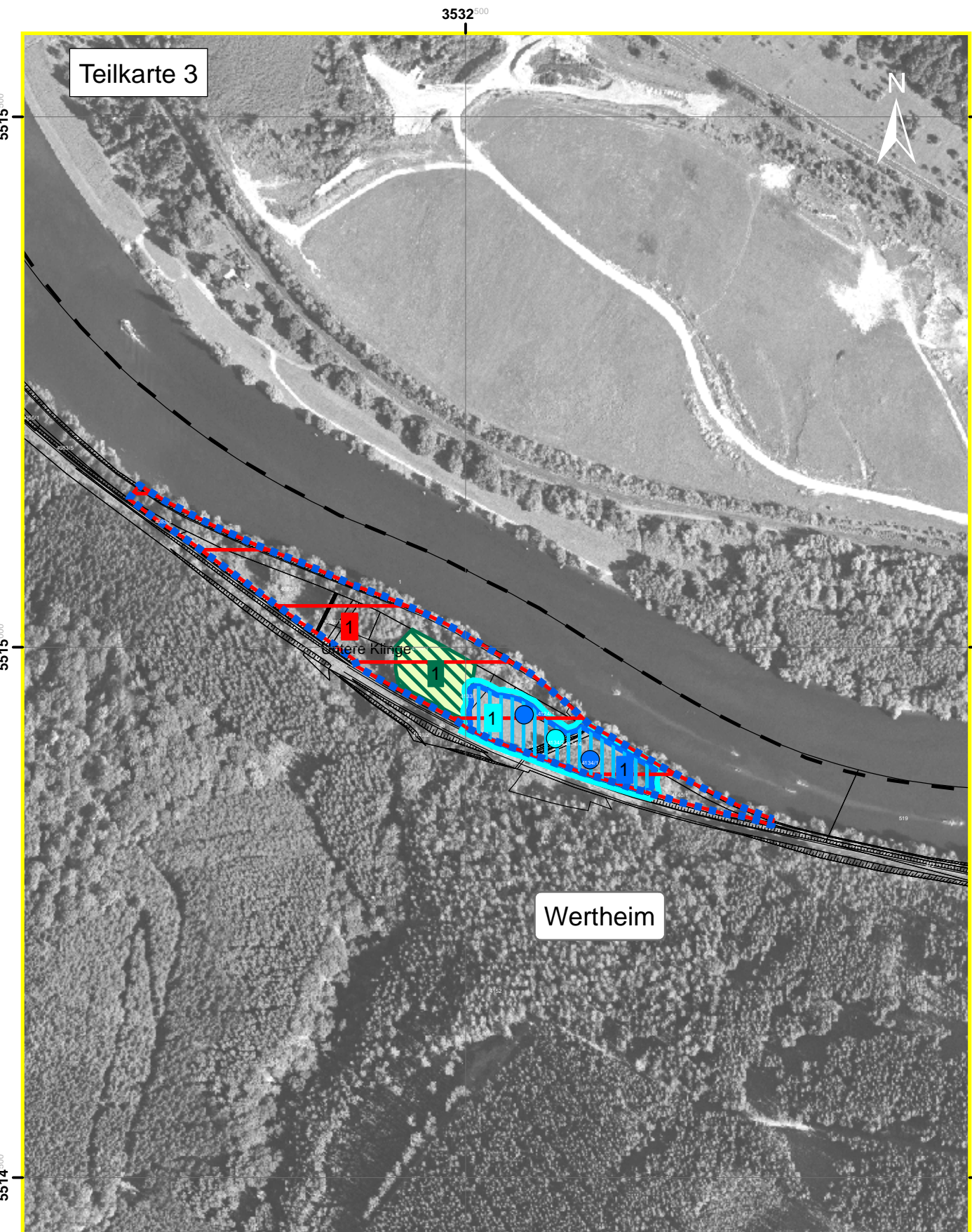
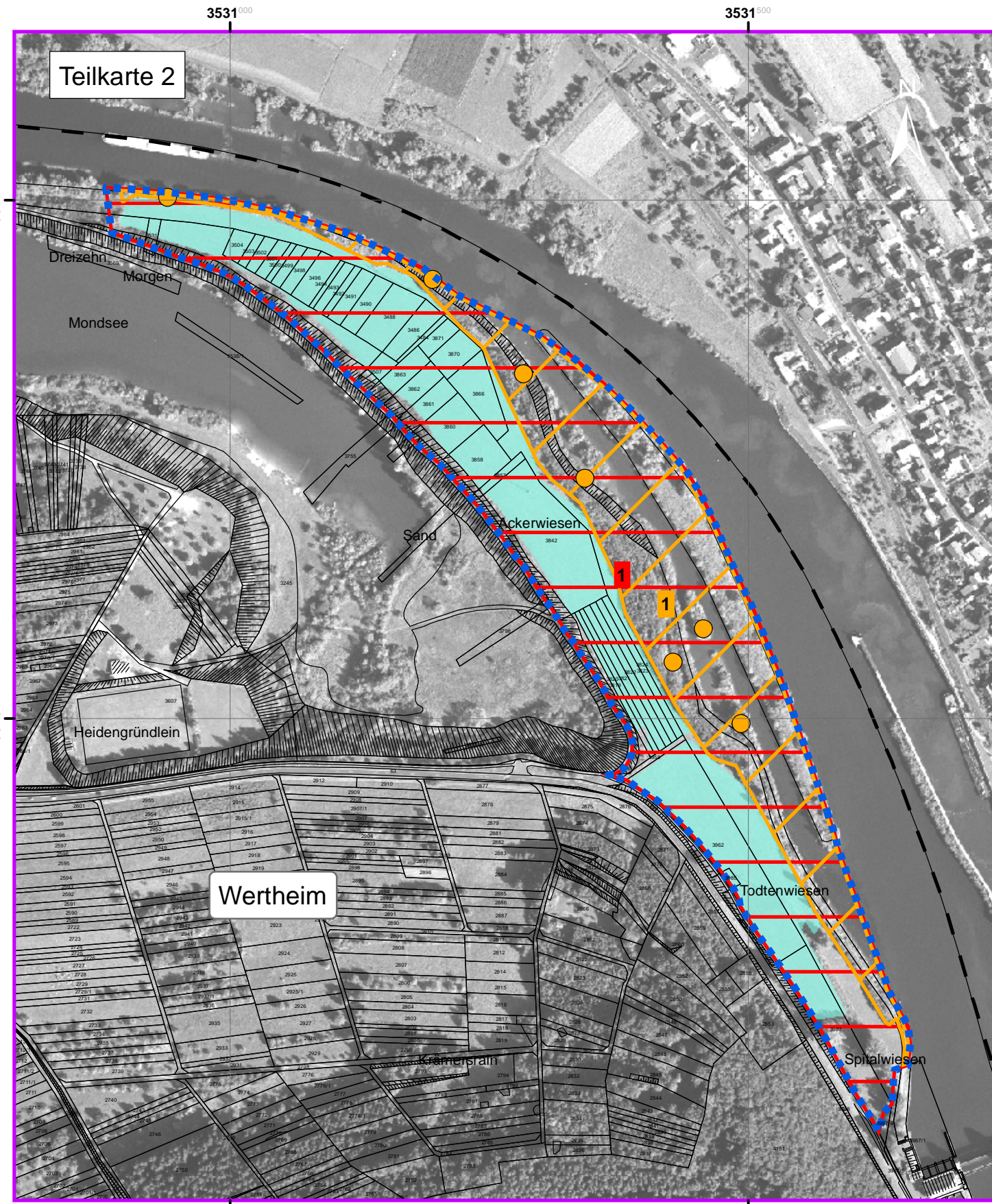

Lebensstätten und Einzelnachweise von Arten

- Heller Wiesenknopf-Ameisenbläuling (*Maculinea teleius*) [Code 1059]**
 - 1 Lebensstätte, Nr. der Erfassungseinheit
 - Einzelnachweis
- Dunkler Wiesenknopf-Ameisenbläuling (*Maculinea nausithous*) [Code 1061]**
 - 1 Lebensstätte, Nr. der Erfassungseinheit
 - Einzelnachweis
- Hirschkäfer (*Lucanus cervus*) [Code 1083]**
 - 1 Lebensstätte, Nr. der Erfassungseinheit
 - Einzelnachweis
- Kammolch (*Triturus cristatus*) [Code 1166]**
 - 1 Lebensstätte, Nr. der Erfassungseinheit
 - Einzelnachweis
- Gelbbauchunke (*Bombina variegata*) [Code 1193]**
 - 1 Lebensstätte, Nr. der Erfassungseinheit
 - Einzelnachweis
- Mopsfledermaus (*Barbastella barbastellus*) [Code 1308]**
- Bechsteinfledermaus (*Myotis bechsteinii*) [Code 1323]**
 - 1 Lebensstätte, Nr. der Erfassungseinheit
- Großes Mausohr (*Myotis myotis*) [Code 1324]**
 - 1 Wochenstubenquartier mit 50 m Puffer-Radius (Schwämbereich), Nr. der Erfassungseinheit
- Biber (*Castor fiber*) [Code 1337]**
 - 1 Lebensstätte, Nr. der Erfassungseinheit
 - Einzelnachweis

Erhaltungsziele für die Arten der FFH-Richtlinie

- Erhaltung der LS des Hellen und Dunklen Wiesenknopf-Ameisenbläulings in durchschnittlichem Zustand
- Erhaltung der LS des Hirschkäfers, Erhaltungszustand ohne Bewertung*
*) Inhalte aus Waldmodul
- Erhaltung der LS des Kammolches in gutem Zustand
- Erhaltung der LS der Gelbbauchunke in hervorragendem Zustand
- Erhaltung der LS der Mopsfledermaus in gutem Zustand/
 Erhaltung der LS der Bechsteinfledermaus, Erhaltungszustand gemäß MaP-Handbuch ohne Bewertung
- Erhaltung der LS des Bibers, Erhaltungszustand gemäß MaP-Handbuch ohne Bewertung
- Erhaltung der LS des Großen Mausohrs, Erhaltungszustand gemäß MaP-Handbuch ohne Bewertung

Entwicklungsziele für die Arten der FFH-Richtlinie

- Entwicklung von LS der Wiesenknopf-Ameisenbläulinge
- Verbesserung der LS des Hirschkäfers
- Verbesserung der LS der Fledermäuse (Entspricht der Abgrenzung der Lebensstätte)
- FFH-Gebiet
- Flurstücksgrenze
- Gemeindegrenze

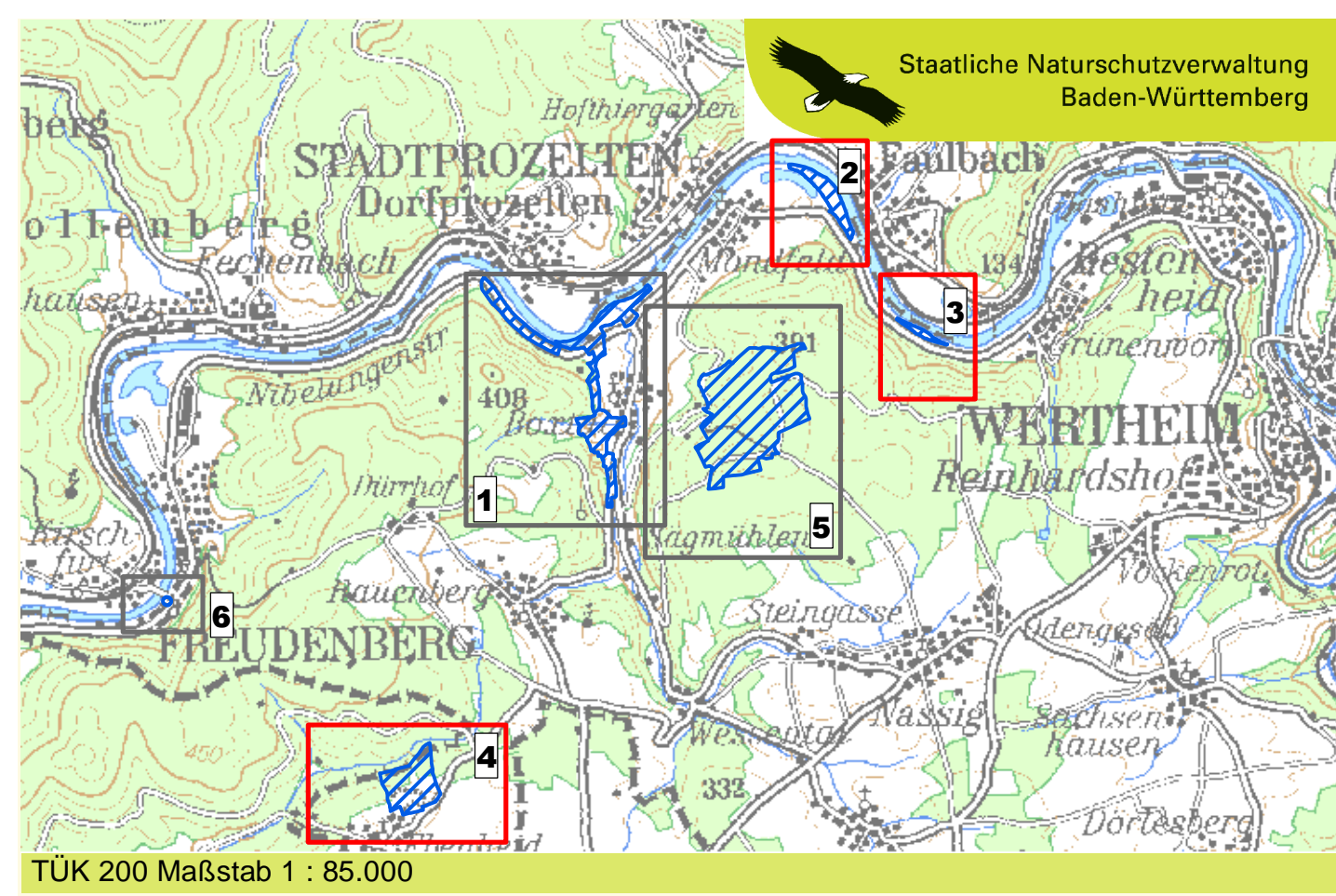

Staatliche Naturschutzverwaltung Baden-Württemberg

Managementplan für das FFH-Gebiet 6222-341 "Sandstein-Spessart"

Bestands- und Zielekarte Lebensstätten von Arten
Teilkarten 2, 3 und 4

Bearbeiter	Büro für ökologische Fachplanungen Dipl.-Ing. Andrea Hager
Gezeichnet	Ludwig
Gefertigt	28.06.2011
Stand der Kartierung	August 2009
Maßstab	1 : 5.000

Baden-Württemberg
REGIERUNGSPRÄSIDIUM STUTTGART

NATURA 2000

Dieses Projekt wird von der Europäischen Union kofinanziert (ELER)