

Natura 2000-Managementplan

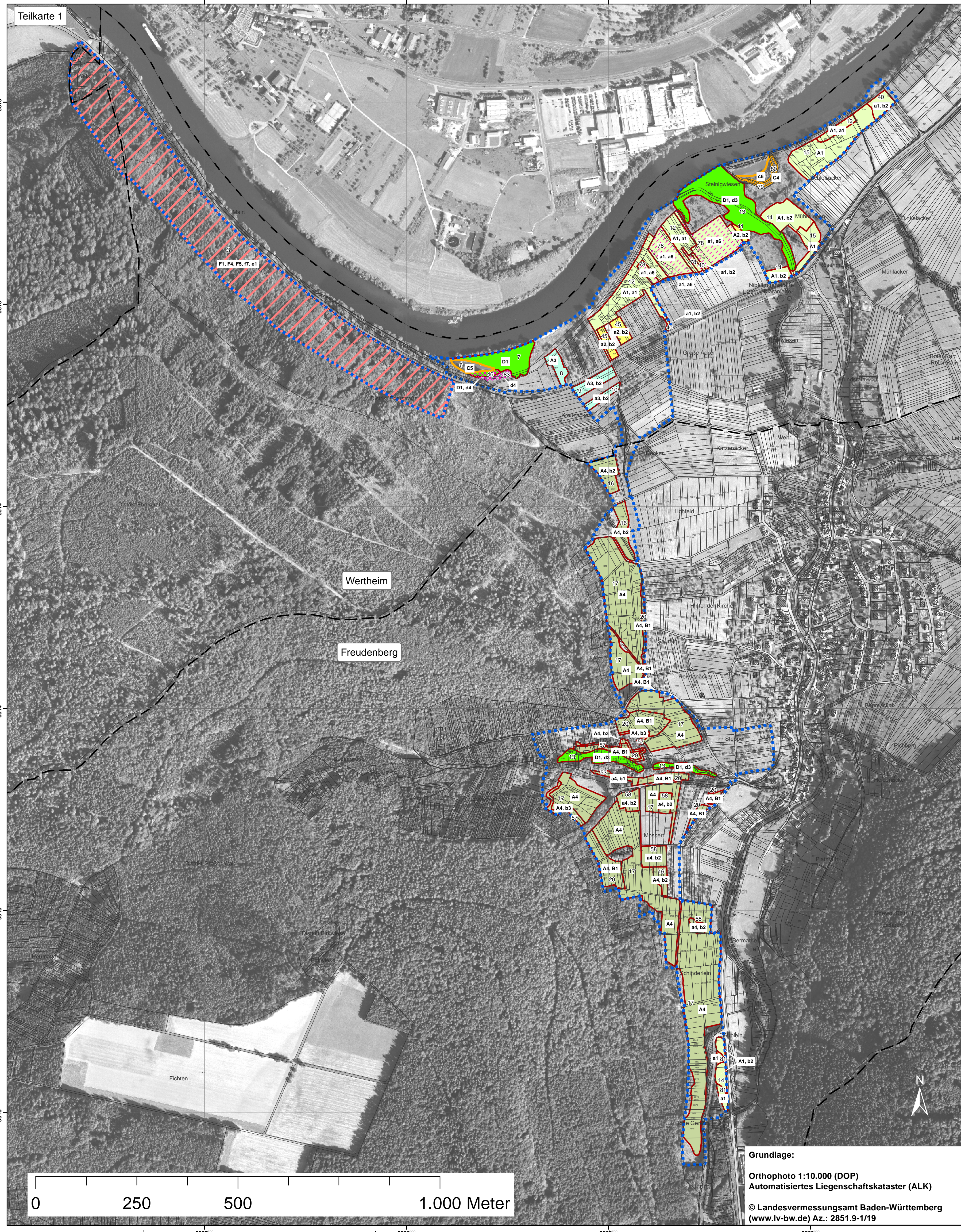

Legende

Empfehlungen für Erhaltungs- und Entwicklungsmaßnahmen
 A1 = Erhaltungsmaßnahme, Kürzel mit Großbuchstaben
 a1 = Entwicklungsmaßnahme, Kürzel mit Kleinbuchstaben
 kursiv = Allgemeine Maßnahmen ohne konkreten Flächenbezug

Management der extensiven, standortgerechten Nutzung bzw. Pflege von Grünland, Magerrasen und Lebensräumen der Ameisenbläulinge

| Kürzel | Maßnahme | betreffene Schutzgüter |
|--------|---|--------------------------|
| A1, a1 | Wiesenmäh mit Berücksichtigung spezieller Artenschutzbelange, 2-schürige Mäh | LRT 6510, Art 1059, 1061 |
| A2, a2 | Extensive Mähwiese, 2-schürige Mäh | LRT 6510 |
| A3, a3 | Extensive Mähwiese, 1-2-schürig, optional Mähweide | LRT 6510 |
| A4, a4 | Extensive Mähweidenutzung oder extensive Weide inkl. Pflege der Randstreifen | LRT 6212, 6230*, 6510 |
| A5 | Unregelmäßige Mäh mit kurzen Brachphasen mit Berücksichtigung spezieller Artenschutzbelange | Art 1059, 1061 |
| a6 | Umwandlung von Acker in Grünland | LRT 6510, Art 1059, 1061 |

Ergänzende Maßnahmen zur Grünlandnutzung bzw. -pflege

| Kürzel | Maßnahme | betreffene Schutzgüter |
|--------|--|--------------------------|
| B1, b1 | Entfernen von Gehölzaufkommen und initialer Verbuchung | LRT 6212, 6230*, 6510 |
| b2 | Extensivierung der Grünlandnutzung | LRT 6510, Art 1059, 1061 |
| b3 | Zurückdrängen randlicher Verbuchung | LRT 6212, 6230*, 6510 |

Management von Stillgewässer-Lebensräumen und Lebensstätten

| Kürzel | Maßnahme | betreffene Schutzgüter |
|--------|---|------------------------|
| C1, c1 | Erhaltung von Tümpeln im Steinbruch Ebenheid für Gelbbauchunke, Neuanlage von Tümpeln für Gelbbauchunke | Art 1193 |
| C2 | Freistellen von Stillgewässern des Kammolches durch Zurückdrängen und Entfernen von Gehölzen | LRT 3150, Art 1166 |
| C3 | Räumen von Gelbbauchunke-Laichgewässern | Art 1193 |
| C4 | Freistellen des Gewässers mit Schlammabankvegetation | LRT 3130, 3150 |
| C5 | Unbegrenzte Sukzession | LRT 3150, 91E0* |
| c6 | Wiederherstellung des Gewässers | LRT 3130, 3150 |
| c7 | Reduzierung des Fischbestandes | Art 1166 |
| c8 | Anlage einer Röhrichtzone | Art 1166 |

Management von Waldlebensraumtypen

| Kürzel | Maßnahme | betreffene Schutzgüter |
|--------|--|------------------------|
| D1 | Naturnahe Bewirtschaftung in den Auenwäldern | LRT 91E0* |
| d2 | Neuanlage von Ufergehölzen durch Pflanzung | LRT 91E0*, Art 1337 |
| d3 | Entnahme LRT-fremder Gehölzarten, Förderung naturnaher Waldstruktur | LRT 91E0* |
| d4 | Zurückdrängen von Staudenknöterich durch intensive Bekämpfungsmaßnahme | LRT 91E0* |
| D5 | Naturnahe Waldwirtschaft | LRT 9110, Art 1083 |
| D6 | Erhaltung von Habitatrequisiten / Lebensraumstrukturen | Art 1083 |
| d7 | Verbesserung der Habitatstrukturen | Art 1083 |
| d8 | Reduzierung/Beseitigung von jagdlichen Einrichtungen | Art 1083 |
| d9 | Verbesserung der Lebensraumwertigkeit | LRT 9110 |

Maßnahmen zur Entwicklung von Felsspaltenvegetation

| Kürzel | Maßnahme | betreffene Schutzgüter |
|--------|---|------------------------|
| e1 | Entfernen von Bäumen zur Verminderung der Beschattung | LRT 8220 |

Management für Fledermaus-Lebensräume

| Kürzel | Maßnahme | betreffene Schutzgüter |
|--------|--|------------------------|
| F1 | Erhaltungsmaßnahmen in Wäldern und Waldsäumen | Arten 1308, 1323, 1324 |
| F2 | Erhaltungsmaßnahmen in Streuobstbeständen, (Feld)-Gehölzbeständen und deren Saumbereichen | Arten 1308, 1323, 1324 |
| F3 | Sicherung des Wochenstubenquartiers | Art 1324 |
| F4 | Verzicht auf forstliche Nutzung unter Berücksichtigung der Verkehrssicherungspflicht | Arten 1308, 1323, 1324 |
| F5 | Verzicht auf eine eventuelle Reaktivierung der Steinbrüche | Arten 1308, 1323, 1324 |
| f6 | Kontrolle und Wartung der Vogelnistkästen und Aufbau mehrerer Fledermauskastengebiete sowie Ersatz abgegangener Kästen durch Fledermauskästen mit einem größeren Innenraum | Art 1323 |
| f7 | Maßnahmen zur Vermehrung des natürlichen Quartierangebots in Wäldern | Arten 1308, 1323, 1324 |
| f8 | Maßnahmen zur Aufwertung von Streuobstbeständen | Arten 1308, 1323, 1324 |

Maßnahmen außerhalb des FFH-Gebietes

| Kürzel | Maßnahme | betreffene Schutzgüter |
|--------|--|------------------------|
| M1 | Verzicht auf forstliche Nutzung unter Berücksichtigung der Verkehrssicherungspflicht | Art 1308 |
| M2 | Verzicht auf eine eventuelle Reaktivierung der Steinbrüche | Art 1308 |
| M3 | Maßnahmen in Wäldern und Waldsäumen | Art 1308 |

1 Nummer der Maßnahmenfläche
 (Hinweis: Flächen mit gleicher Maßnahmenkombination gehören der gleichen Maßnahmenfläche an.)

- FFH-Gebiet
- Flurstücksgrenze
- Gemeindegrenze

Erläuterung der betroffenen Schutzgüter

Lebensraumtypen

- 3150 = Natürliche nährstoffreiche Seen
- 6212 = Submediterrane Halbtrockenrasen
- 6230* = Artenreiche Borstgrasrasen
- 6510 = Magere Flachland-Mähwiesen
- 8220 = Silikatfelsen mit Felsspaltenvegetation
- 91E0* = Auwälder mit Erle, Esche, Weide
- 9110 = Hainsimsen-Buchenwald

Arten

- 1059 = Heller Wiesenknopf-Ameisenbläuling (*Maculinea teleius*)
- 1061 = Dunkler Wiesenknopf-Ameisenbläuling (*Maculinea nausithous*)
- 1083 = Hirschkäfer (*Lucanus cervus*)
- 1166 = Kammolch (*Triturus cristatus*)
- 1193 = Gelbbauchunke (*Bombina variegata*)
- 1308 = Mopsfledermaus (*Barbastella barbastellus*)
- 1323 = Bechsteinfledermaus (*Myotis bechsteinii*)
- 1324 = Großes Mausohr (*Myotis myotis*)
- 1337 = Biber (*Castor fiber*)

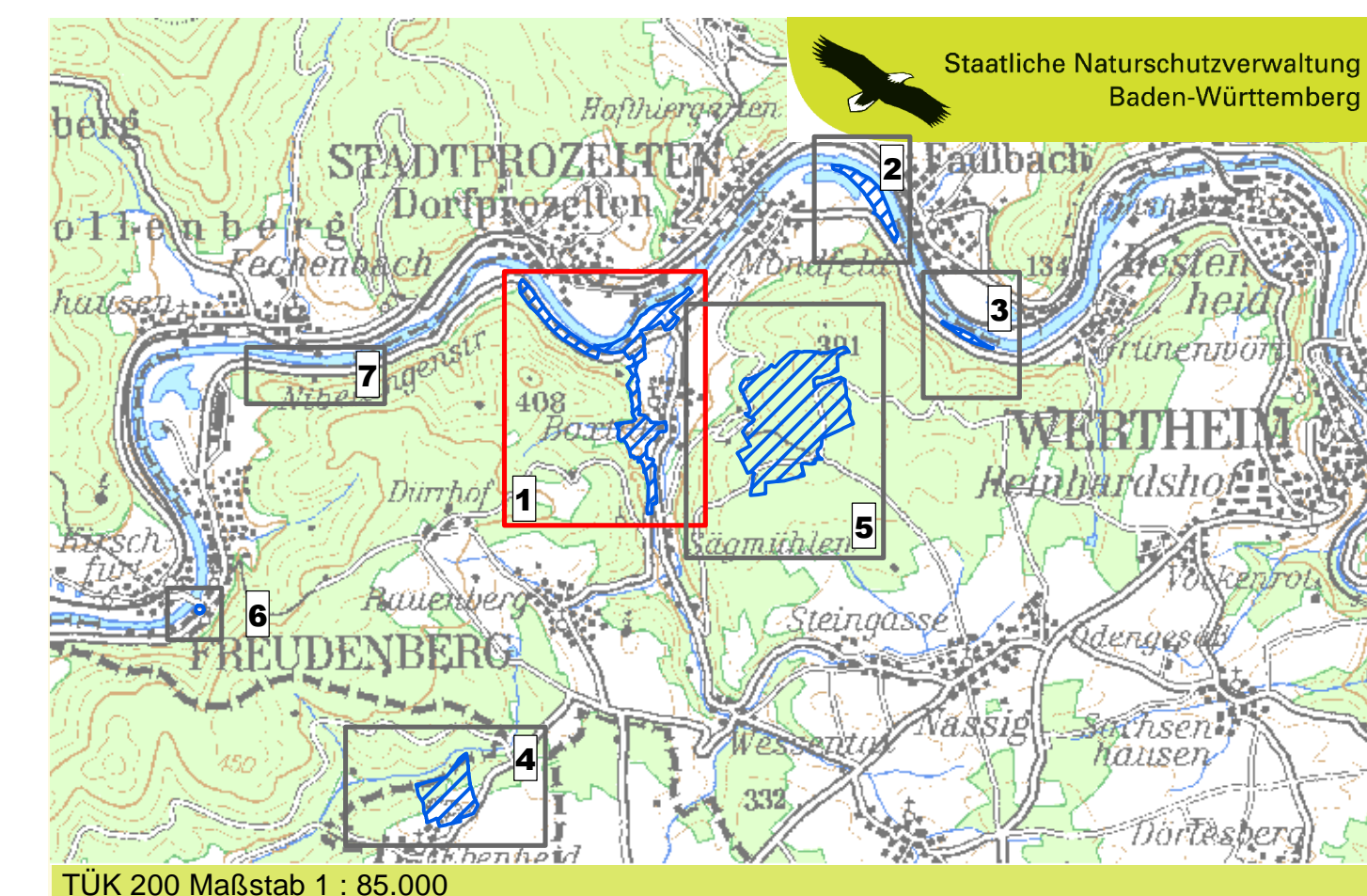

Managementplan
 für das FFH-Gebiet 6222-341
 "Sandstein-Spessart"



Maßnahmenempfehlungen Teilkarte 1

Bearbeiter Büro für ökologische Fachplanungen
Gezeichnet Dipl.-Ing. Andrea Hager
Gefertigt Ludwig
 28.06.2011
Stand der Kartierung August 2009
Maßstab 1 : 5.000



Baden-Württemberg
 REGIERUNGSPRÄSIDIUM STUTTGART



Dieses Projekt wird von
 der Europäischen Union
 kofinanziert (ELER)

Grundlage:
 Orthophoto 1:10.000 (DOP)
 Automatisiertes Liegenschaftskataster (ALK)
 © Landesvermessungsamt Baden-Württemberg
 (www.lv-bw.de) Az.: 2851.9-1/19