

# Natura 2000 - Managementplan FFH-Gebiet 6924-341 "Bühlertal Vellberg - Geislingen"

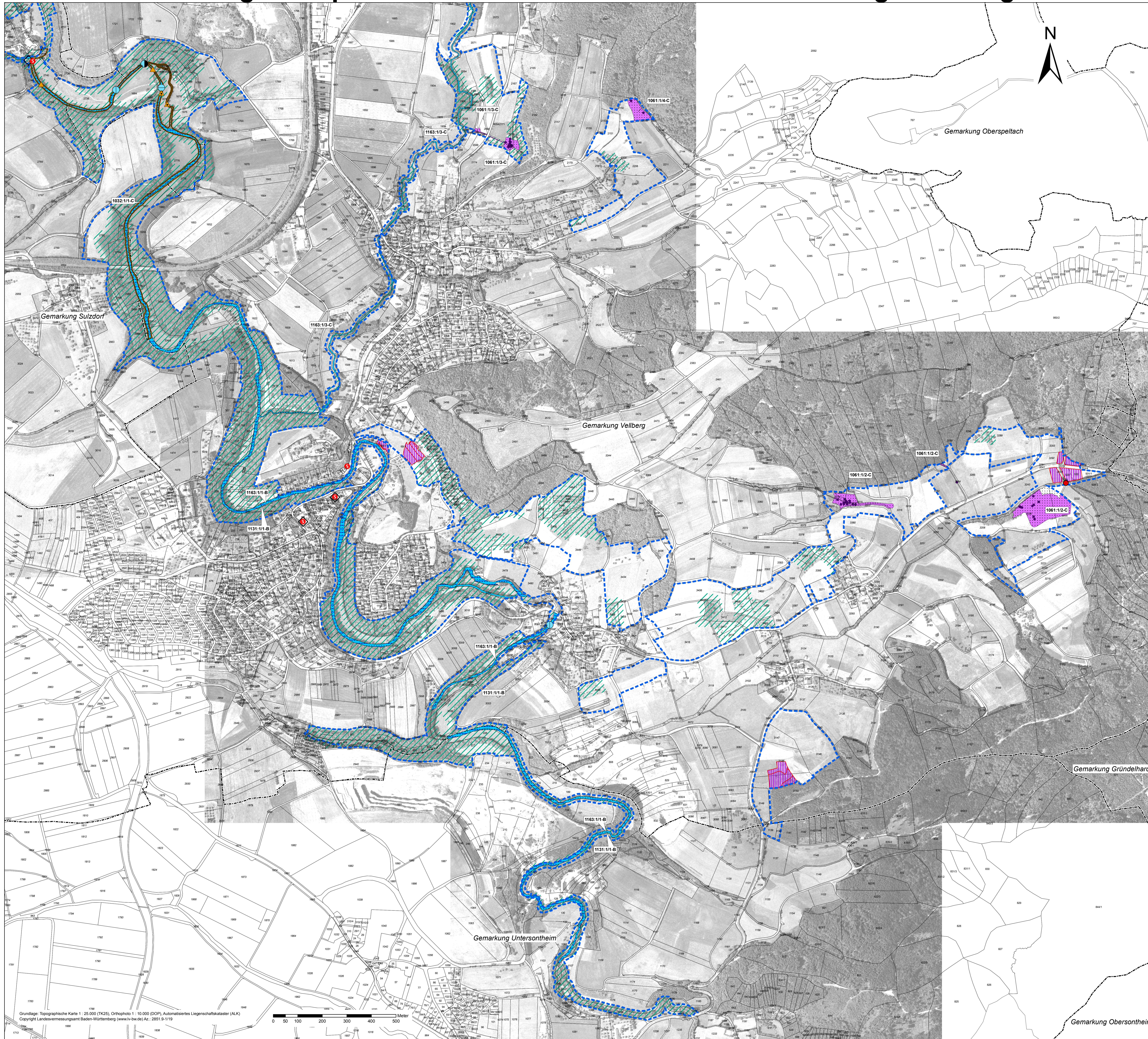

## Legende

- Lebensstätten der Arten nach Anh. II FFH-Richtlinie**
- Grope (*Cottus gobio*) [1163]
  - Strömer (*Leuciscus souffia*) [1131]
  - Steinkrebs (*Austropotamobius torrentium*) [1093]
  - Dunkler Wiesenknopf-Ameisen-Bläuling (*Maculinea nausithous*) [1061]
  - Kleine Flussmuschel (*Unio crassus*) [1093]
  - Gelbbauchunke (*Bombina variegata*) [1193]
  - Fledermausarten im Gebiet:  
 Bechsteinfledermaus (*Myotis bechsteinii*) [1323],  
 Großes Mausohr (*Myotis myotis*) [1324],  
 Mopsfledermaus (*Barbastella barbastellus*) [1308],  
 Wimperfledermaus (*Myotis emarginatus*) [1321]

**Beschreibung der Lebensstätten-Flächen:**

1060-112-C Art-Code: Bearbeiter-Nr. / Nummer Erfassungseinheit - Erhaltungszustand bzw. Erhaltungsziel

Art-Code:  
 Zahlencode für jede Art siehe Angabe in eckigen Klammern (oben)  
 Bearbeiter:  
 1 = MaP-Ersteller (Offenland); 3 = LUBW-Modul Fledermausarten

**Erhaltungsziele für Arten nach Anhang II FFH-Richtlinie:**  
 entsprechen dem Erhaltungszustand auf der Ebene von Erfassungseinheiten  
 A = hervorragender Erhaltungszustand  
 B = guter Erhaltungszustand, mB = Einschätzung mindestens gut  
 C = durchschnittlicher bis beschränkter Erhaltungszustand, mC = Einschätzung mindestens durchnittel, bis beschränkt  
 bei fehlender Angabe: keine Bewertung erfolgt

**Entwicklungsziele für Arten nach Anhang II FFH-Richtlinie**

Verbesserung des aktuellen Erhaltungszustandes

Dieses Entwicklungsziel gilt außer für die so dargestellten Flächen auch für alle Lebensstätten der im Gebiet nachgewiesenen Fledermausarten (s.o.)  
 (Formulierung von Entwicklungszielen für die einzelnen Anhang II-Arten siehe Textteil)

**Entwicklungsflächen für Arten nach Anhang II FFH-Richtlinie**

Entwicklung von Lebensstätten des Dunklen Wiesenknopf-Ameisen-Bläulings

**Punktnachweise von Arten nach Anhang II FFH-Richtlinie**

- Kleine Flussmuschel (*Unio crassus*) [1093]**
- Lebendfunde
  - Schalenfunde
- Mopsfledermaus (*Barbastella barbastellus*) [1308]**
- Batorder-Aufzeichnungen
  - Kreuzpeilung
  - Netzfangstelle
  - Quartierbäume
  - Winterquartiere
- Großes Mausohr (*Myotis myotis*) [1324]**
- Bechsteinfledermaus (*Myotis bechsteinii*) [1323]
  - Wimperfledermaus (*Myotis emarginatus*) [1321]
- Dunkler Wiesenknopf-Ameisen-Bläuling (*Maculinea nausithous*) [1061]**
- Gelbbauchunke (*Bombina variegata*) [1193]
  - Hirschkäfer (*Lucanus cervus*) [1083]

**Probestrecken für den Steinkrebs (*Austropotamobius torrentium*) [1093]**

- Nachweis
- kein Nachweis

**Probestrecken für Grope (*Cottus gobio*) [1163] und Strömer (*Leuciscus souffia*) [1131]**

- eigene Befischung 2009: Nachweis der Grope
- nach Fischartenkataster (1996-2008): Nachweis der Grope
- eigene Befischung 2009: Nachweis von Grope und Strömer
- nach Fischartenkataster (1996-2008): Nachweis von Grope und Strömer

Grenze des FFH-Gebietes

Gemarkungsgrenzen

Flurstücke mit Flurstücksnummer\*

\* Flurstücksnummern kursiv; aktuelle Flurstücksteilung in noch nicht abgeschlossenen Flurneuerungsverfahren (Stand 2009) in den Gemarkungen Vellberg und Untersonheim

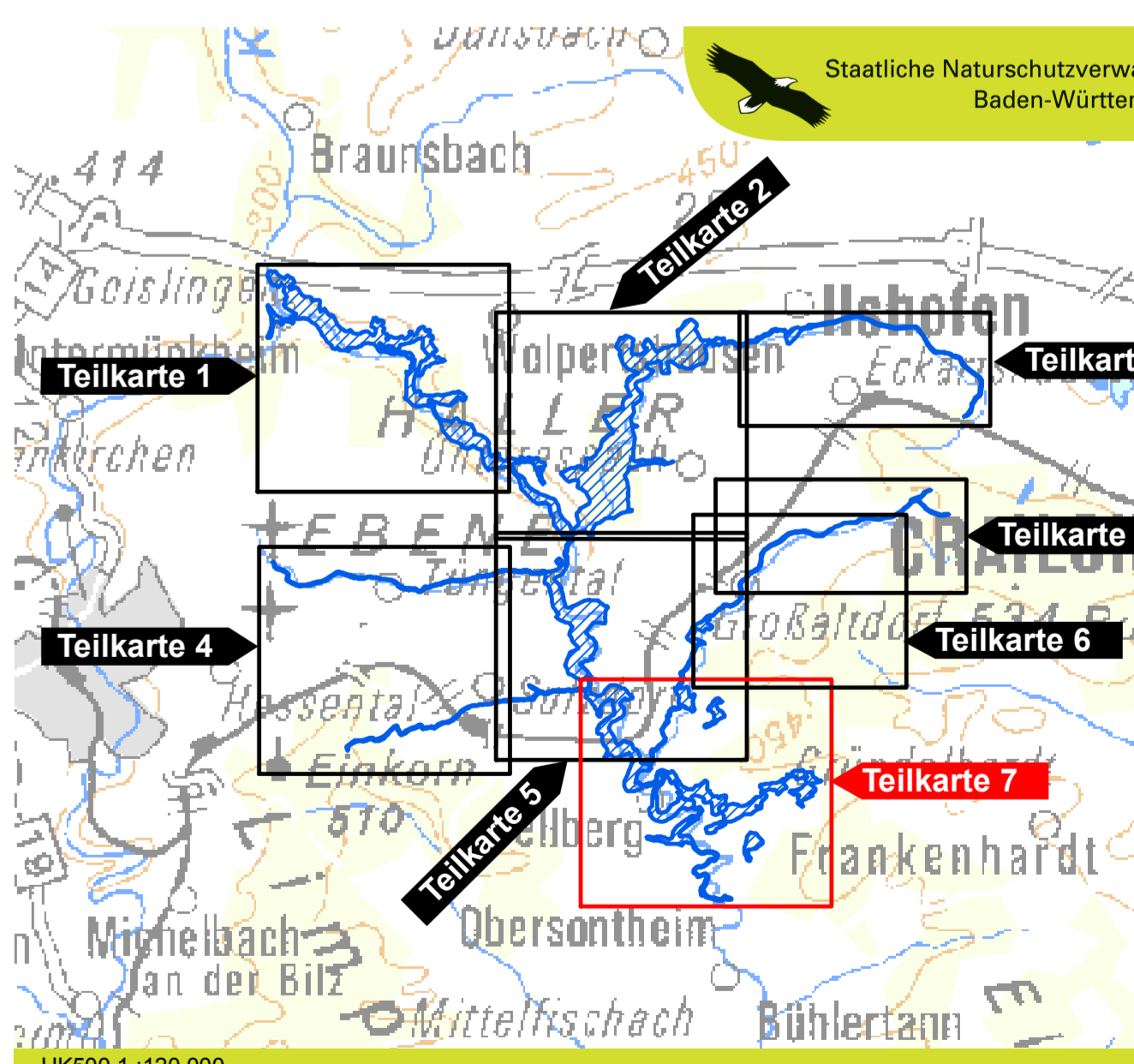

Managementplan für das FFH-Gebiet 6924-341 "Bühlertal Vellberg - Geislingen"

**Bestands- und Zielekarte Arten nach Anh. II FFH-Richtlinie**  
 Teilkarte 7

Bearbeiter: naturlan Dr. Karsten Böger & Dipl.-Geogr. Christoph Vogl-Rosendorff  
 Gezeichnet: 30.09.2010  
 Geprüft: 15.10.2009  
 Stand der Kartierung: 15.10.2009  
 Maßstab: 1 : 5.000

Grundlage: Topographische Karte 1:25.000 (TK25), Orthophoto 1:10.000 (DOP), Automatisiertes Liegenschaftskataster (ALK)  
 Copyright Landesvermessungsamt Baden-Württemberg (www.lv-bw.de) Az.: 2851 9-1/19

