

# Natura 2000 - Managementplan FFH-Gebiet 6924-341 "Bühlertal Vellberg - Geislingen"

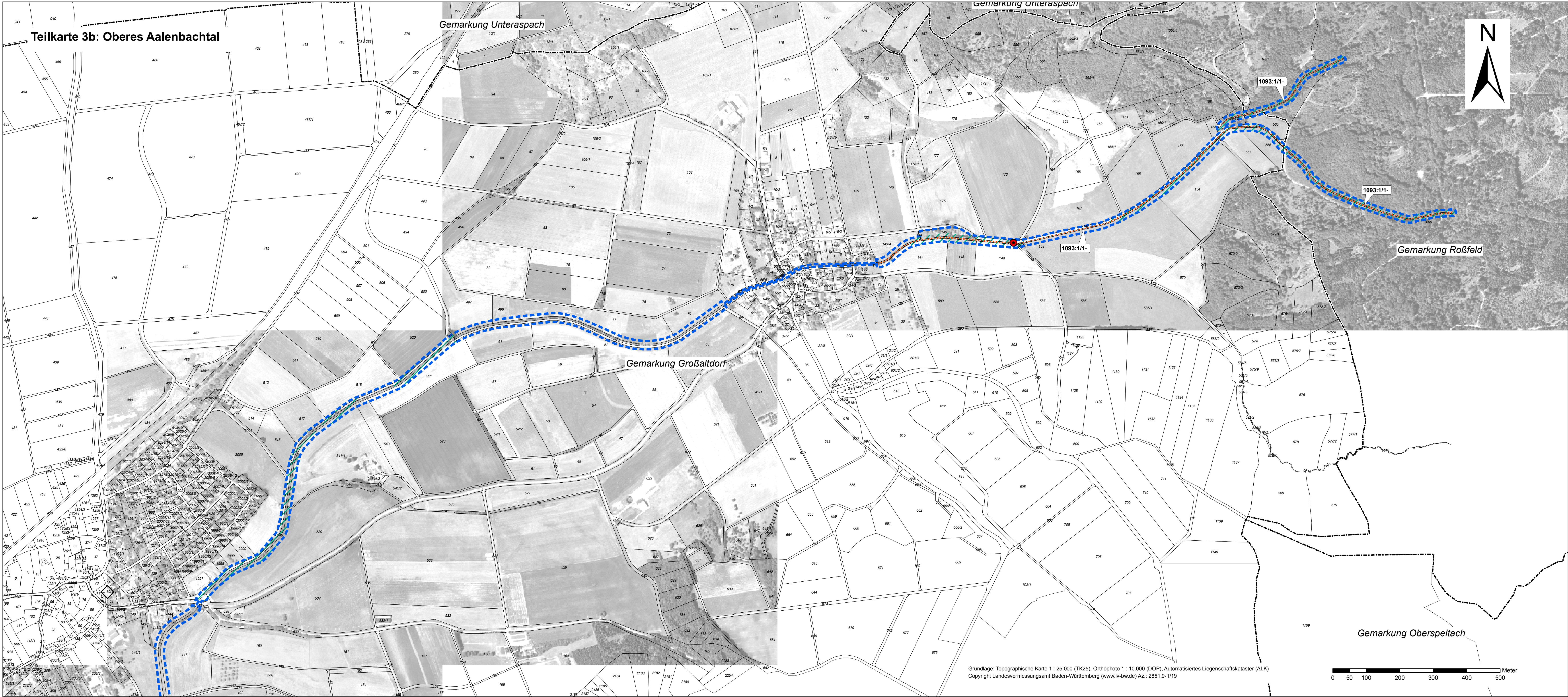

**Legende**

**Lebensstätten der Arten nach Anh. II FFH-Richtlinie**

- Groppe (*Cottus gobio*) [1163]
- Strömer (*Leuciscus souffia*) [1131]
- Steinkrebs (*Austropotamobius torrentium*) [1093]
- Dunkler Wiesenknopf-Ameisen-Bläuling (*Maculinea nausithous*) [1061]
- Kleine Flussmuschel (*Unio crassus*) [1093]
- Gelbbauchunke (*Bombina variegata*) [1193]
- Fledermausarten im Gebiet:
  - Bechsteinfledermaus (*Myotis bechsteini*) [1323]
  - Großes Mausohr (*Myotis myotis*) [1324]
  - Mopsfledermaus (*Barbastella barbastellus*) [1308]
  - Wimperfledermaus (*Myotis emarginatus*) [1321]

**Beschriftung der Lebensstätten-Flächen:**

Art-Code: 1060:1/2-C    Art-Code: Bearbeiter-Nr. / Nummer Erfassungseinheit - Erhaltungszustand bzw. Erhaltungsziel

Art-Code: Zahlencode für jede Art siehe Angabe in eckigen Klammern (oben)  
Bearbeiter: 1 = MaP-Ersteller (Offenland); 3 = LUBW-Modul Fledermausarten

**Erhaltungsziele für Arten nach Anhang II FFH-Richtlinie:**  
entsprechen dem Erhaltungszustand auf der Ebene von Erfassungseinheiten  
A = hervorragender Erhaltungszustand  
B = guter Erhaltungszustand, mB = Einschätzung mindestens gut  
C = durchschnittlicher bis beschränkter Erhaltungszustand, mC = Einschätzung mindestens durchnittel, bis beschränkt  
bei fehlender Angabe: keine Bewertung erfolgt

**Entwicklungsziele für Arten nach Anhang II FFH-Richtlinie**  
Verbesserung des aktuellen Erhaltungszustandes  
Dieses Entwicklungsziel gilt außer für die so dargestellten Flächen auch für alle Lebensstätten der im Gebiet nachgewiesenen Fledermausarten (s.o.)  
(Formulierung von Entwicklungszielen für die einzelnen Anhang II-Arten siehe Textteil)

**Entwicklungsflächen für Arten nach Anhang II FFH-Richtlinie**  
Entwicklung von Lebensstätten des Dunklen Wiesenknopf-Ameisen-Bläulings

**Punktnachweise von Arten nach Anhang II FFH-Richtlinie**  
Kleine Flussmuschel (*Unio crassus*) [1093]

- Lebendfunde
- Schalenfunde

Mopsfledermaus (*Barbastella barbastellus*) [1308]

- Batcorder-Aufzeichnungen
- Kreuzpeilung
- Netzfangstelle
- Quartierbäume
- Winterquartiere

Großes Mausohr (*Myotis myotis*) [1324]

- Bechsteinfledermaus (*Myotis bechsteini*) [1323]
- Wimperfledermaus (*Myotis emarginatus*) [1321]

Dunkler Wiesenknopf-Ameisen-Bläuling (*Maculinea nausithous*) [1061]

- Gelbbauchunke (*Bombina variegata*) [1193]
- Hirschkäfer (*Lucanus cervus*) [1083]
- Spanische Fliege (*Callimorpha quadripunctaria*) [1078\*]

**Probestrecken für den Steinkrebs (*Austropotamobius torrentium*) [1093]**

- Nachweis
- kein Nachweis

**Probestrecken für Groppe (*Cottus gobio*) [1163] und Strömer (*Leuciscus souffia*) [1131]**

- eigene Befischung 2009: Nachweis der Groppe
- nach Fischartenkataster (1996-2008): Nachweis der Groppe
- eigene Befischung 2009: Nachweis von Groppe und Strömer
- nach Fischartenkataster (1996-2008): Nachweis von Groppe und Strömer

**Grenze des FFH-Gebiets**  
**Gemarkungsgrenzen**  
**Flurstücke mit Flurstücksnummer**

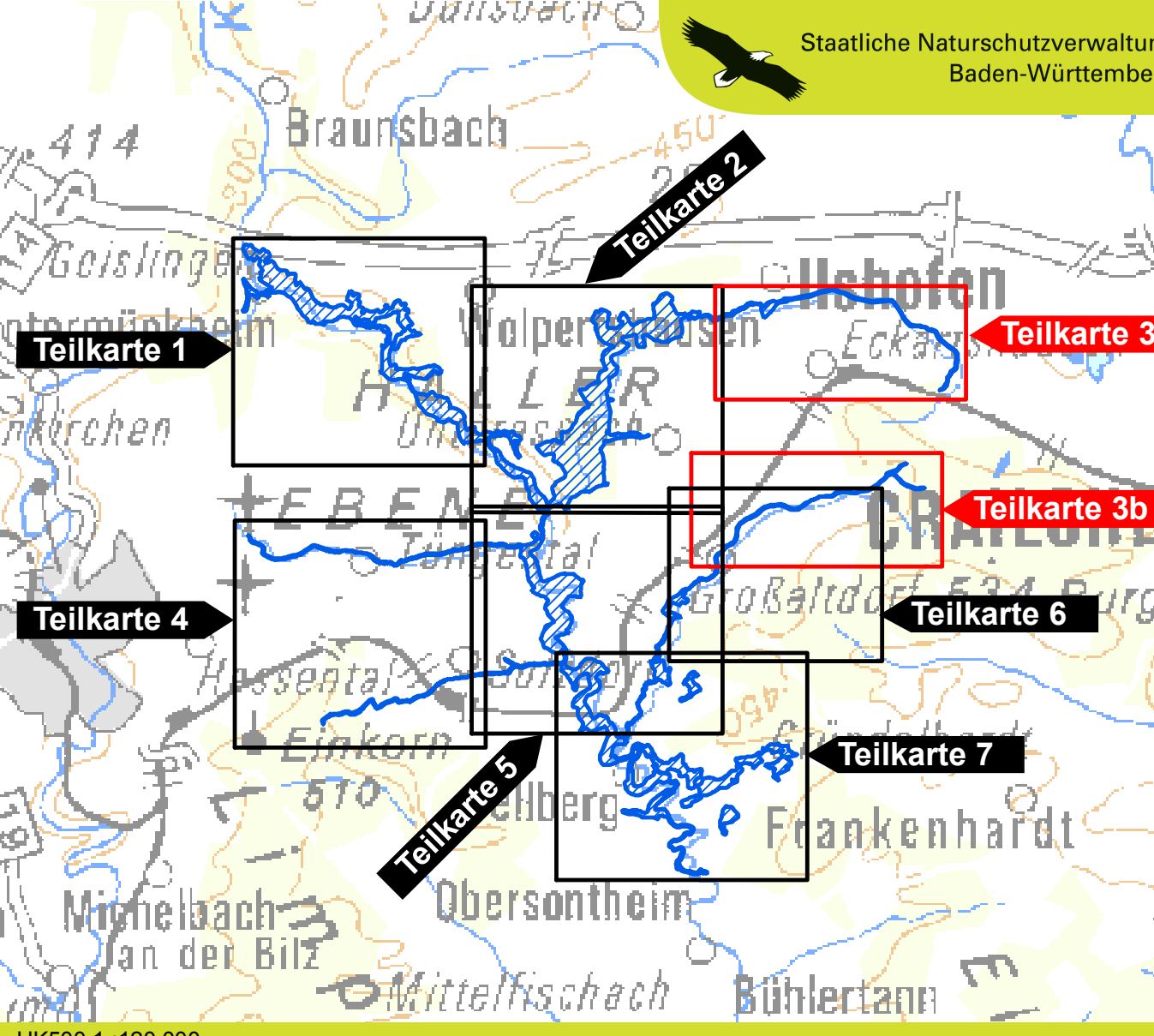

Managementplan  
für das FFH-Gebiet 6924-341  
"Bühlertal Vellberg - Geislingen"

**Bestands- und Zielekarte  
Arten nach Anh. II FFH-Richtlinie  
Teilkarte 3**

Bearbeiter: naturplan Dr. Karsten Böger & Dipl.-Geogr. Christoph Vogt-Rosendorf  
Gezeichnet: 01.06.2011  
Gefertigt: 15.10.2009  
Stand der Kartierung: 15.10.2009  
Maßstab: 1 : 5.000

Baden-Württemberg  
REGIERUNGSPRÄSIDIUM STUTTGART

Staatliche Naturschutzverwaltung  
Baden-Württemberg

Das Projekt wird von der Europäischen Union aufwiesen (ELER)