

# Natura 2000 - Managementplan FFH-Gebiet 6924-341 "Bühlertal Vellberg - Geislingen"

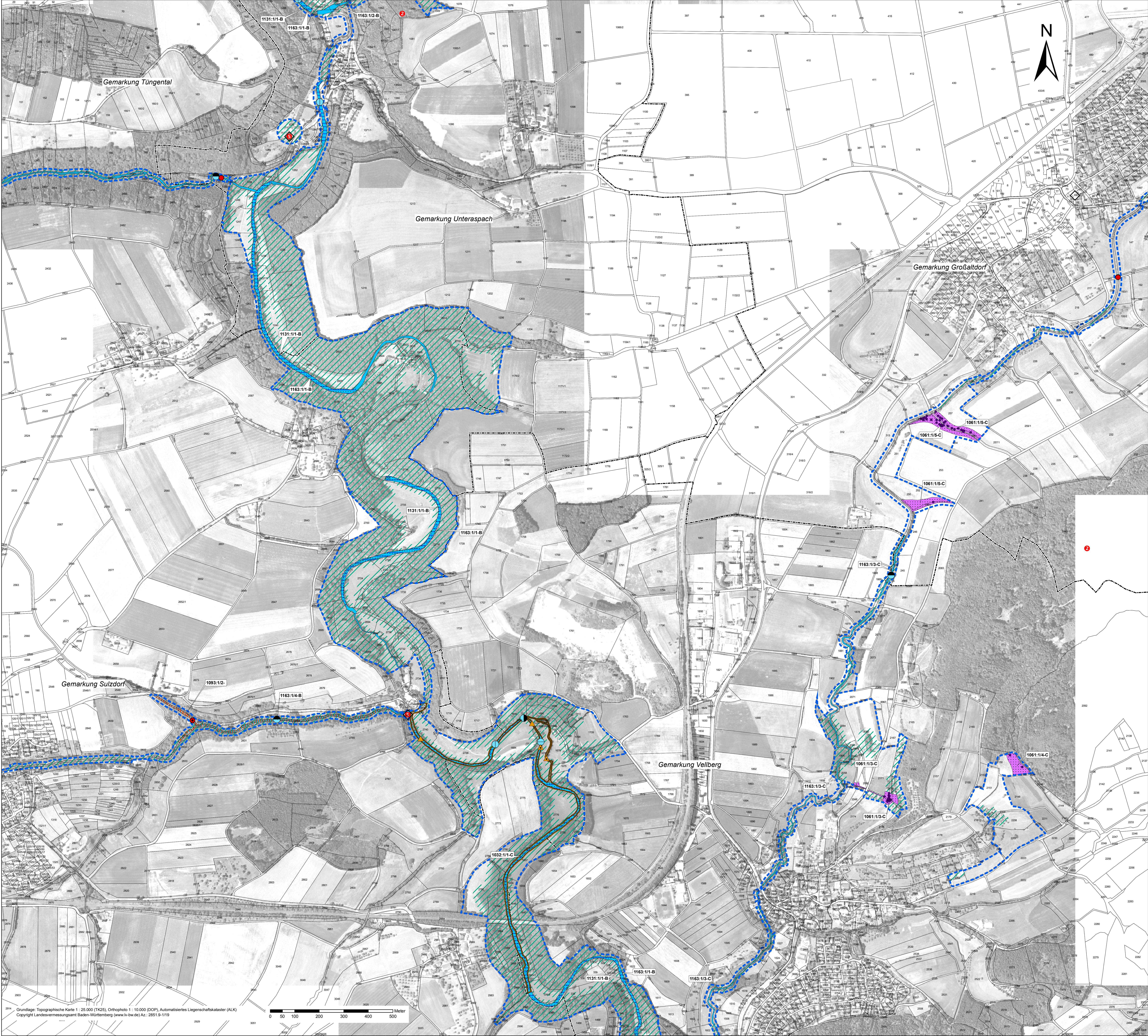

## Legende

**Lebensstätten der Arten nach Anh. II FFH-Richtlinie**

- Grope (*Cottus gobio*) [1163]
- Strömer (*Leuciscus souffia*) [1131]
- Steinkrebs (*Austropotamobius torrentium*) [1093]
- Dunkler Wiesenknopf-Ameisen-Bläuling (*Maculinea nausithous*) [1061]
- Kleine Flusssmuschel (*Unio crassus*) [1093]
- Gelbbauchunke (*Bombina variegata*) [1193]
- Fledermausarten im Gebiet:
  - Bechsteinfledermaus (*Myotis bechsteini*) [1323]
  - Großes Mausohr (*Myotis myotis*) [1324]
  - Mopsfledermaus (*Barbastella barbastellus*) [1308]
  - Wimperfledermaus (*Myotis emarginatus*) [1321]

**Beschriftung der Lebensstätten-Flächen:**

Art-Code: 1060-1/2-C    Art-Code: Bearbeiter-Nr. / Nummer Erfassungseinheit - Erhaltungszustand bzw. Erhaltungsziel

Zahlencode für jede Art siehe Angabe in eckigen Klammern (oben)

Bearbeiter: 1 = MaP-Ersteller (Offenland); 3 = LUBW-Modul Fledermausarten

**Erhaltungsziele für Arten nach Anhang II FFH-Richtlinie:**

entsprechen dem Erhaltungszustand auf der Ebene von Erfassungseinheiten

A = hervorragender Erhaltungszustand  
B = guter Erhaltungszustand, mB = Einschätzung mindestens gut  
C = durchschnittlicher bis beschränkter Erhaltungszustand, mC = Einschätzung mindestens durchschn. bis beschränkt  
bei fehlender Angabe: keine Bewertung erfolgt

**Entwicklungsziele für Arten nach Anhang II FFH-Richtlinie**

Verbesserung des aktuellen Erhaltungszustandes

Dieses Entwicklungsziel gilt außer für die so dargestellten Flächen auch für alle Lebensstätten der im Gebiet nachgewiesenen Fledermausarten (s.o.)  
(Formulierung von Entwicklungszielen für die einzelnen Anhang II-Arten siehe Textteil)

**Entwicklungsflächen für Arten nach Anhang II FFH-Richtlinie**

Entwicklung von Lebensstätten des Dunklen Wiesenknopf-Ameisen-Bläulings

**Punktnachweise von Arten nach Anhang II FFH-Richtlinie**

Kleine Flusssmuschel (*Unio crassus*) [1093]

- Lebendfunde
- Schalenfunde

Mopsfledermaus (*Barbastella barbastellus*) [1308]

- Batcorder-Aufzeichnungen
- Kreuzpeilung
- Netzfangstelle
- Quartierbäume
- Winterquartiere

Großes Mausohr (*Myotis myotis*) [1324]

- Bechsteinfledermaus (*Myotis bechsteini*) [1323]
- Wimperfledermaus (*Myotis emarginatus*) [1321]
- Dunkler Wiesenknopf-Ameisen-Bläuling (*Maculinea nausithous*) [1061]
- Gelbbauchunke (*Bombina variegata*) [1193]
- Hirschkäfer (*Lucanus cervus*) [1083]
- Spanische Flagge (*Callimorpha quadripunctaria*) [1078]

Probestrecken für den Steinkrebs (*Austropotamobius torrentium*) [1093]

- Nachweis
- kein Nachweis

Probestrecken für Grope (*Cottus gobio*) [1163] und Strömer (*Leuciscus souffia*) [1131]

- eigene Befischung 2009: Nachweis der Grope
- nach Fischartenkataster (1996-2008): Nachweis der Grope
- eigene Befischung 2009: Nachweis von Grope und Strömer
- nach Fischartenkataster (1996-2008): Nachweis von Grope und Strömer

Grenze des FFH-Gebiets

Gemarkungsgrenzen

Flurstücke mit Flurstücksnummer

**Managementplan**

für das FFH-Gebiet 6924-341  
"Bühlertal Vellberg - Geislingen"

**Bestands- und Zielekarte**

Arten nach Anh. II FFH-Richtlinie  
Teilkarte 5

**Bearbeiter:** naturplan Dr. Karsten Böger & Dipl.-Geogr. Christoph Vogt-Rosendorf  
**Gezeichnet:** 01.06.2011  
**Geprüft:** 15.10.2009  
**Stand der Kartierung:** 1:5.000

**Logo:** Baden-Württemberg, REGIERUNGSPRÄSIDIUM STUTTGART, NATURA 2000, Logo der Europäischen Union