

Natura 2000 - Managementplan FFH-Gebiet 6924-341 "Bühlertal Vellberg - Geislingen"

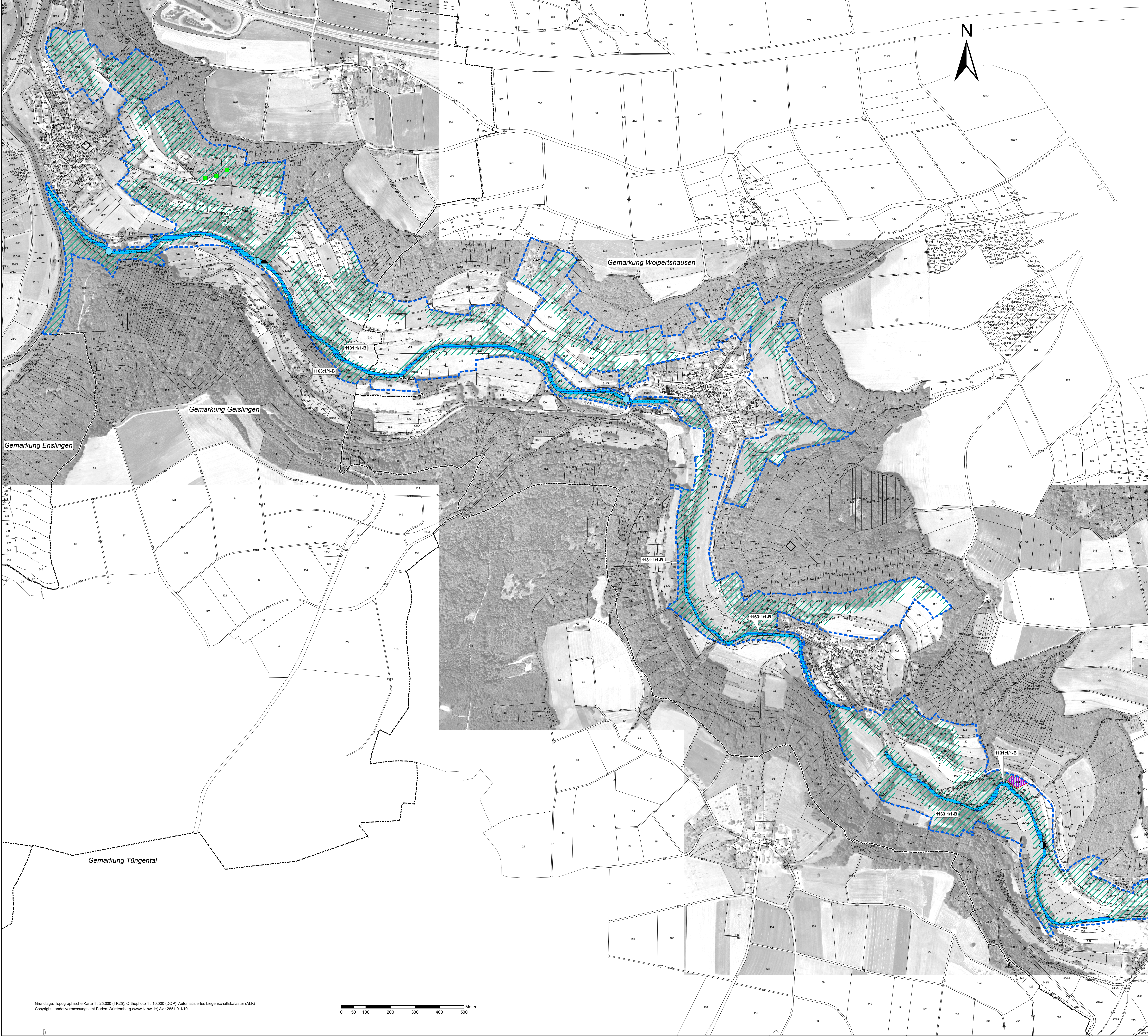

Legende

Lebensstätten der Arten nach Anh. II FFH-Richtlinie

- Groppe (*Cottus gobio*) [1163]
- Strömer (*Leuciscus souffia*) [1131]
- Steinkrebs (*Austropotamobius torrentium*) [1093]
- Dunkler Wiesenknopf-Ameisen-Blauling (*Maculinea nausithous*) [1061]
- Kleine Flussschnecke (*Unio crassus*) [1093]
- Gelbbauchunke (*Bombina variegata*) [1193]
- Fledermausarten im Gebiet:
 - Bechsteinfledermaus (*Myotis bechsteinii*) [1323]
 - Großes Mausohr (*Myotis myotis*) [1324]
 - Mopsfledermaus (*Barbastella barbastellus*) [1308]
 - Wimperfledermaus (*Myotis emarginatus*) [1321]

Beschreibung der Lebensstätten-Flächen:

- 1060-1/2-C Art-Code: Bearbeiter-Nr. / Nummer Erfassungseinheit - Erhaltungszustand bzw. Erhaltungszustand

Art-Code:

Zahlencode für jede Art siehe Angabe in eckigen Klammern (oben)
Bearbeiter:
1 = MaP-Ersteller (Offenland); 3 = LUBW-Modul Fledermausarten

Erhaltungsziele für Arten nach Anhang II FFH-Richtlinie:

entsprechen dem Erhaltungszustand auf der Ebene von Erfassungseinheiten
A = hervorragender Erhaltungszustand
B = guter Erhaltungszustand, mB = Einschätzung mindestens gut
C = durchschnittlicher bis beschränkter Erhaltungszustand, mC = Einschätzung mindestens durchschn. bis beschränkt
bei fehlender Angabe: keine Bewertung erfolgt

Entwicklungsziele für Arten nach Anhang II FFH-Richtlinie

Verbesserung des aktuellen Erhaltungszustandes
Dieses Entwicklungsziel gilt außer für die so dargestellten Flächen auch für alle Lebensstätten der im Gebiet nachgewiesenen Fledermausarten (s.o.)
(Formulierung von Entwicklungszielen für die einzelnen Anhang II-Arten siehe Textteil)

Entwicklungsflächen für Arten nach Anhang II FFH-Richtlinie

Entwicklung von Lebensstätten des Dunklen Wiesenknopf-Ameisen-Blaulings

Punktnachweise von Arten nach Anhang II FFH-Richtlinie

Kleine Flussschnecke (*Unio crassus*) [1093]

- Lebendfunde
- Schalenfunde

Mopsfledermaus (*Barbastella barbastellus*) [1308]

- Batcorder-Aufzeichnungen
- Kreuzpeilung
- Netzfangstelle
- Quartierbäume
- Winterquartiere

Großes Mausohr (*Myotis myotis*) [1324]

- Bechsteinfledermaus (*Myotis bechsteinii*) [1323]
- Wimperfledermaus (*Myotis emarginatus*) [1321]

Dunkler Wiesenknopf-Ameisen-Blauling (*Maculinea nausithous*) [1061]

- Gelbbauchunke (*Bombina variegata*) [1193]
- Hirschkäfer (*Lucanus cervus*) [1083]
- Spanische Flagge (*Callimorpha quadripunctaria*) [1078]

Probestrecken für den Steinkrebs (*Austropotamobius torrentium*) [1093]

- Nachweis
- kein Nachweis

Probestrecken für Groppe (*Cottus gobio*) [1163] und Strömer (*Leuciscus souffia*) [1131]

- eigene Befischung 2009: Nachweis der Groppe
- nach Fischartenkataster (1996-2010): Nachweis der Groppe
- eigene Befischung 2009: Nachweis von Groppe und Strömer
- nach Fischartenkataster (1996-2010): Nachweis von Groppe und Strömer

Grenze des FFH-Gebiets
Gemarkungsgrenzen
Flurstücke mit Flurstücksnummer

Managementplan
für das FFH-Gebiet 6924-341
"Bühlertal Vellberg - Geislingen"

Bestands- und Zielekarte
Arten nach Anh. II FFH-Richtlinie
Teilkarte 1

Bearbeiter	naturplan Dr. Karsten Böger & Dipl.-Geogr. Christoph Vogt-Rosendorf
Gezeichnet	01.06.2011
Gefertigt	15.10.2009
Stand der Kartierung	1:5.000
Maßstab	

