

Natura 2000 - Managementplan FFH-Gebiet 6924-341 "Bühlertal Vellberg - Geislingen"

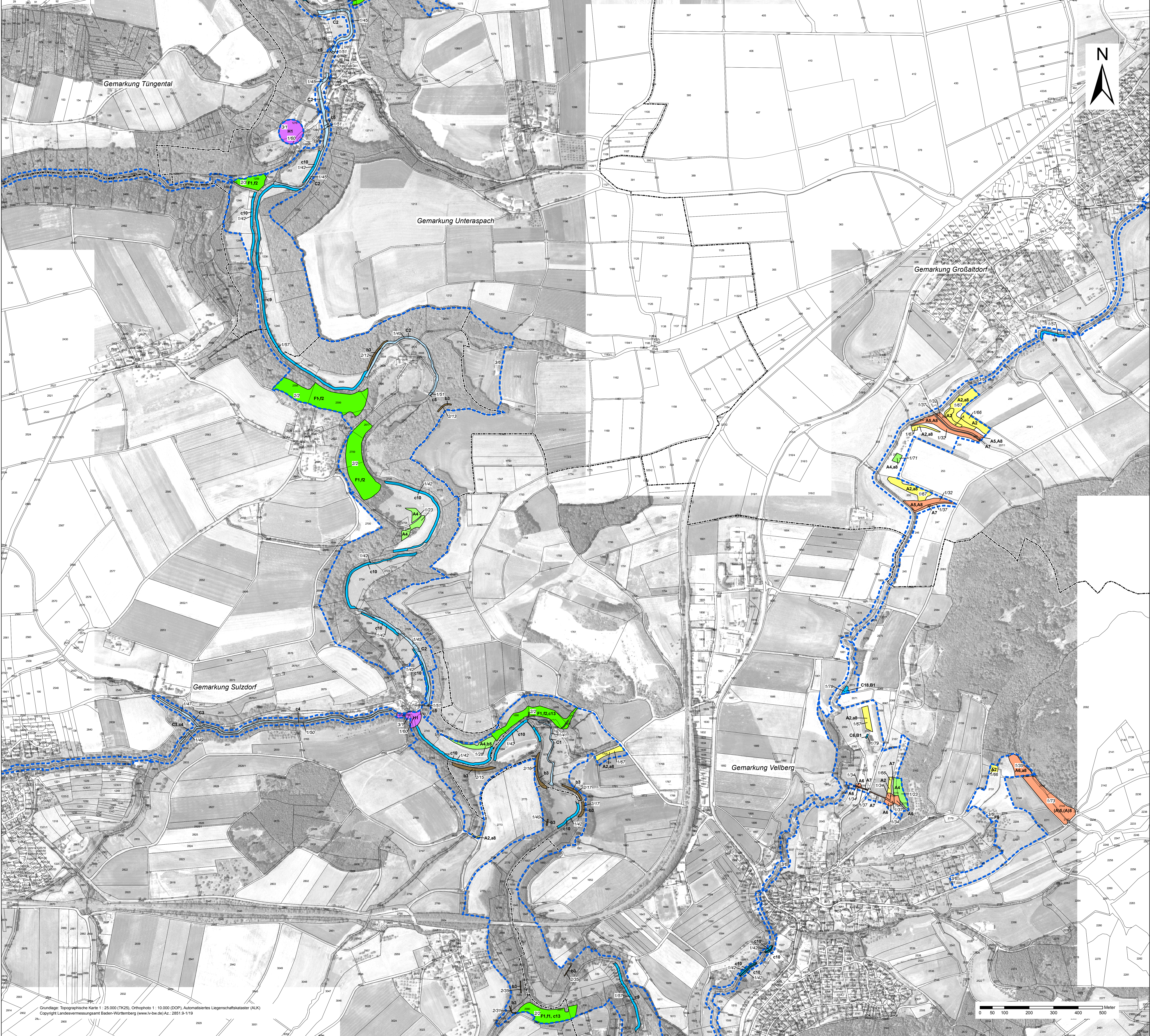

**Legende**

Kürzel mit Großbuchstaben (z.B. A1): Erhaltungsmaßnahme  
Kürzel mit Kleinbuchstaben (z.B. a1): Entwicklungsmaßnahme  
Kürzel in Klammern, z.B. (F6): Maßnahmen außerhalb FFH-Gebiet  
Allg. Maßnahmen ohne konkreten Flächenbezug in Kurschrift

**A. Extensive, standortgerechte Grünlandnutzung bzw. -pflege**

**B. Maßnahmen zur Offenhaltung durch Entfernung bzw. Zurückdrängung von Gehölzen**

**C. Management der Fließgewässer-Lebensräume in Offenland und Wald**

**D. Management der Stillgewässer-Lebensräume**

**E. Management der Lebensräume der Spanischen Fliege**

**F. Management der Waldbesamtsraumtypen innerhalb des Waldverbandes**

**G. Management der Lebensstätten des Hirschkäfers**

**H. Management der Fledermaus-Lebensräume**

**H. Management der Fledermaus-Lebensräume**

**29** Maßnahmenflächen-Nr. nach Datenbank (Hinweis: Flächen mit gleicher Maßnahmenkombination gehören der gleichen Maßnahmenfläche an)

**Codes der Lebensraumtypen (LRT) nach Anhang I der FFH-Richtlinie:**

**Codes der Arten nach Anhang II der FFH-Richtlinie:**

**Teilkarte 5**

**Natura 2000**

**Baden-Württemberg**

**REGERUNGSPRÄSIDIUM STUTTGART**

**Logo of Baden-Württemberg**

**Logo of the European Union**