

Natura 2000-Managementplan - Teilkarten 5 und 5A

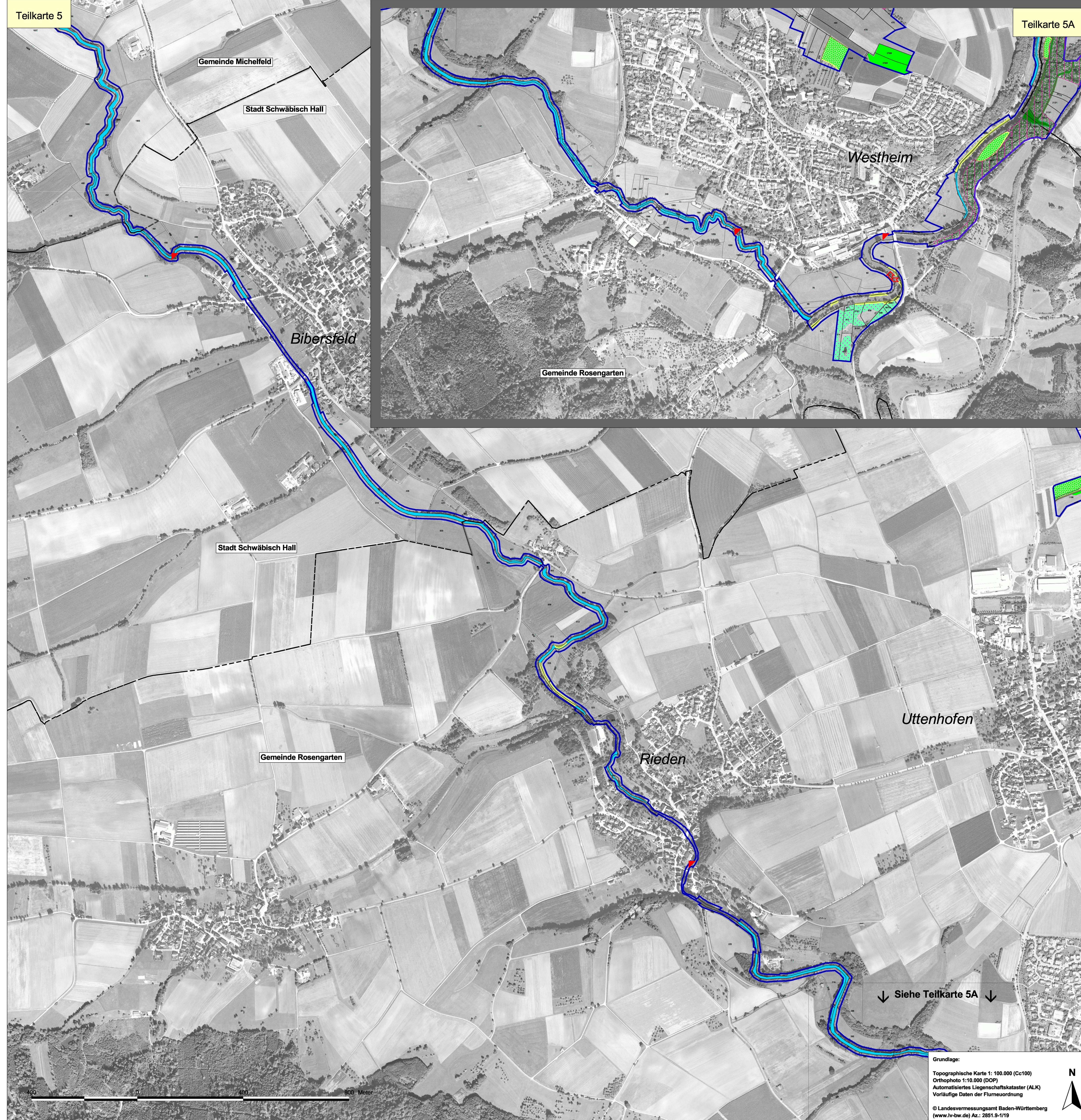

Legende

Maßnahmenempfehlungen

XX: Erhaltungsmaßnahmen (Kürzel in Großbuchstaben)
 xx: Entwicklungsmaßnahmen (Kürzel in Kleinbuchstaben)
 kursiv: Maßnahmen ohne Flächenbezug oder nicht parzellenscharf
 Nr.: Nr. der Maßnahme (LUBW-Datenbank)

Erhaltungsmaßnahmen (Mahd):			
Kürzel	Empfehlung	Schutzgut	Nr.
M1	Mahd, zweischürig, extensiv, 1. Schnitt zwischen dem 01.6. u. 10.7.	LRT (6510) LRT (8212)	2-2-13 2-2-14
M1W	Mähweide ohne Düngung und Zufuttern		2-2-14
M1V	wie M1, versetzte Schnittzeitpunkte		2-2-15
M/MAC	Mahd, zweischürig, kein Schnitt zwischen 10.06. und 05.09.	LRT (6510) Art (1091)	2-2-16 2-2-17
M-X/MAC	Mahd, i.d.R. einschürig, Schnitt nach dem 05.09.		2-2-17
Entwicklungsmaßnahmen (Mahd):			
Kürzel	Empfehlung	Schutzgut	Nr.
ex-mf	Mahd, zweischürig, extensiv, 1. Schnitt zwischen dem 01.6. u. 10.7.	LRT (6510)	2-3-03
ex-mf-s	Mahd, dreischürig, extensiv, (1. Schnitt Anfang Mai zur Aushagerung des Bestandes),		2-3-04
m1/w	Mähweide, mindestens ein Schnitt jährlich		2-3-06
ex-mac	extensive Bewirtschaftung, zweischürig, kein Schnitt zwischen 10.06. und 05.09.	LRT (6510) Art (1091)	2-3-07 2-3-08
ex-mf-ans	wie ex-mac, ergänzend Anreicherung der Vegetation (z.B. Ansaaten, Heudrusch)		2-3-08
Aufwertung bestehender FFH-Grünlands			
Kürzel	Empfehlung	Schutzgut	Nr.
ex-mf-nex	Mahd, zweischürig, 10 Jahre Düngeverzicht zur Aufwertung	LRT (6510)	2-3-05
Erhaltungsmaßnahmen (Beweidung):			
Kürzel	Empfehlung	Schutzgut	Nr.
BW1	Beweidung, momentan keine weitere Pflege notwendig		2-2-02 2-2-03
BW2	Beweidung, Beseitigung Gehölzanflug, Mahd ruderalisierter Bereiche		2-2-04 2-2-05
BW3	Zurückdrängen von Verbuchung (5-25% Flächenanteil), Mahd ruderalisierter Bereiche		2-2-09 2-2-10
BW4	nahezu vollständige Beseitigung fortgeschrittener Gehölzsukzession (15-25% Flächenanteil); Aufnahme regelmäßiger Beweidung	LRT (8212)	2-2-11 2-2-12
Ergänzende Maßnahmen:			
Kürzel	Empfehlung	Schutzgut	Nr.
-B	zusätzlich Entfernen von Einzelbäumen		2-2-08
-S	auf den Flächen vorzugsweise Hüte-Schafbeweidung		2-2-03 -06 -08 -10, -12
Entwicklungsmaßnahmen (Beweidung):			
Kürzel	Empfehlung	Schutzgut	Nr.
bw	Beweidung extensiv, ergänzend Pflegemahd von Bereichen mit beginnender Verbuchung		2-3-13
bw-g	wie bw, ergänzend: vorhandene ältere Gehölzsukzessionen entfernen	LRT (8212)	2-3-14
bw-pf	wie bw, ergänzend nachts ausperchen und Verbund zu anderen Trockenbiotopen herstellen ebenso, zur Aufwertung eines Magerrasens		2-3-15
Sonstige Maßnahmen:			
Kürzel	Empfehlung	Schutzgut	Nr.
ABL	Heublagerungen entfernen	LRT (6510)	2-2-13
PF	Pferchacker einrichten	LRT (8212)	2-2-03 2-2-10
UM	Umbruch zurückführen	LRT (6510)	2-2-13
TR	Triebwege einrichten, Weidegebiete verbinden	LRT (8212)	
Potentielle Flächen zugunsten des Dunklen Wiesenknopf-Ameisenbläulings:			
Kürzel	Empfehlung	Schutzgut	Nr.
	Vorkommen des Großen Wiesenknopfs, Entwicklung von Lebensstätten des Dunklen Wiesenknopf-Ameisen-Bläulings ist denkbar	Art (1061)	
Management außerhalb von FFH-Grünland:			
Erhaltungsmaßnahmen in und an Fließgewässern:			
Kürzel	Empfehlung	Schutzgut	Nr.
GS	gelenkte Sukzession in Galeriewäldern	LRT (91E0*)	2-2-19
H1	Pflegemahd Feuchter Hochstaudenfluren	LRT (8430)	2-2-18
F1	Sicherstellung von mindestens Gewässergüte II und Verzicht auf weiteren Ausbau	LRT (3260) Art (1163) Art (1098)	2-2-20
F2	Besatz am Schleifbach nach Freispülung	Art (1163)	2-2-27
Entwicklungsmaßnahmen in und an Fließgewässern:			
Kürzel	Empfehlung	Schutzgut	Nr.
gs-z	Aufbau von Galeriewald über Naturverjüngung		2-3-09
gs-z	Überflutungsregime der Fläche wiederherstellen, Galeriewald aufbauen	LRT (91E0*)	2-3-11
str	Rücknahme von Sohlenbefestigung, Entwicklung naturnaher Gewässerverlauf, dann Aufbau von Galeriewald über Naturverjüngung		2-3-12
gru	Erhöhung der Durchgängigkeit durch Bau von Umgehungsgerinnen	Art (1098)	2-3-17
grmw	Verbesserung Gewässergüte, Sicherstellung Mindestabflusses	Art (1163)	2-3-16
Aufwertung bestehender FFH-Lebensräume			
Kürzel	Empfehlung	Schutzgut	Nr.
gs-br	Aufwertung Galeriewald durch Naturverjüngung und Abbrücken angrenzender Nutzungen	LRT (91E0*)	2-3-10
Erhaltungsmaßnahmen in Waldbeständen und zugunsten von Fledermäusen:			
Kürzel	Empfehlung	Schutzgut	Nr.
FL1	Wartung Steinbruchstellen, (Einfügöffnungen, Standsicherheit) keine Veränderung der Geländemorphologie	Art (1308) Art (1323) Art (1324)	2-2-24
FL2	Laubholz- und Totholzanteil im Wald erhalten, Förderung von Wäldersäumen	Art (1308) Art (1323)	2-2-25
FL3	Pflege von Streubeständen, bei Bedarf Nachpflanzung	Art (1308) Art (1323)	2-2-26
WN	Naturnaher Waldwirtschaft	LRT (9170) LRT (9180*) LRT (91E0*)	20002
W2	aktuell keine Maßnahme erforderlich, Beeinträchtigungen vermeiden	LRT (3260) LRT (7220*) LRT (8210) LRT (8310)	20003
Entwicklungsmaßnahmen in Waldbeständen und zugunsten von Fledermäusen:			
Kürzel	Empfehlung	Schutzgut	Nr.
wh	Erhöhung des Alt- und Totholzanteils	LRT (9170) LRT (9180*) LRT (91E0*) Art (1308) Art (1323)	30002
wfi	standortfremde Gehölze am Bach entfernen	LRT (3260)	30003
ww	Wasserqualität verbessern an Waldbächen	LRT (3260)	30004
fl	Keine Verwendung als Stellplatz	Art (1308) Art (1323) Art (1324)	2-3-20

Erhaltungsmaßnahmen zugunsten von Stillgewässern und Amphibien:

Kürzel	Empfehlung	Schutzgut	Nr.
D1	Bereich zur Herstellung kurzlebiger, besonderer Rohbodengewässer in mäßigem Turnus Anlage von Rohbodengewässern beispielsweise hier im Offenland konkret möglich	Art (1163)	2-2-21
D2	Freistellen von Stillgewässern, bei Bedarf abflachen, Winterung, voller Einstau	LRT (3150) Art (1166)	2-2-22
LEIT	Erhalt und Aufbau von Leitstrukturen für die Kammloch-Laichgewässer angesäblte Seerosen entfernen Krebstschere von Zeit zu Zeit reduzieren	Art (1166) LRT (3150)	2-2-23 2-2-22
Entwicklungsmaßnahmen zugunsten von Stillgewässern und Amphibien:			
Kürzel	Empfehlung	Schutzgut	Nr.
t1	Wiederherstellung eines Weihers als potentielles Kammloch-Laichgewässer	LRT (3150) Art (1166)	2-3-19
Maßnahmen außerhalb des FFH-Gebiets:			
Kürzel	Empfehlung	Schutzgut	Nr.
FL4	Erhalt der Quartierbäume Förderung des Anteils an stehendem Totholz	Art (1308)	
D3	Schaffung von Rohbodengewässern	Art (1193)	
Betroffene Schutzgüter:			
FFH-Code	Lebensraumtypen (LRT)		
3150	Natürliche nährstoffreiche Seen		
3260	Fließgewässer mit flutender Wasservegetation		
6212	Submediterrane Halbtrockenrasen		
6430	Feuchte Hochstaudenfluren		
6510	Magere Flachland-Mähwiesen		
7220*	Kalkflurquellen		
8210	Kalkfelsen mit Felspaltenvegetation		
8310	Höhlen und Balmen		
9170	Labkraut-Eichen-Hainbuchenwald		
9180*	Schlicht- und Hangmischwälder		
91E0*	Auenwälder mit Erle, Esche, Weide		
FFH-Code	Art		
1061	Dunkler Wiesenknopf-Ameisen-Bläuling		
1096	Bachneunauge		
1163	Groppe		
1166	Kammloch		
1193	Gelbbauchunke		
1308	Mopsfledermaus		
1323	Bechsteinfledermaus		
1324	Großes Mausohr		

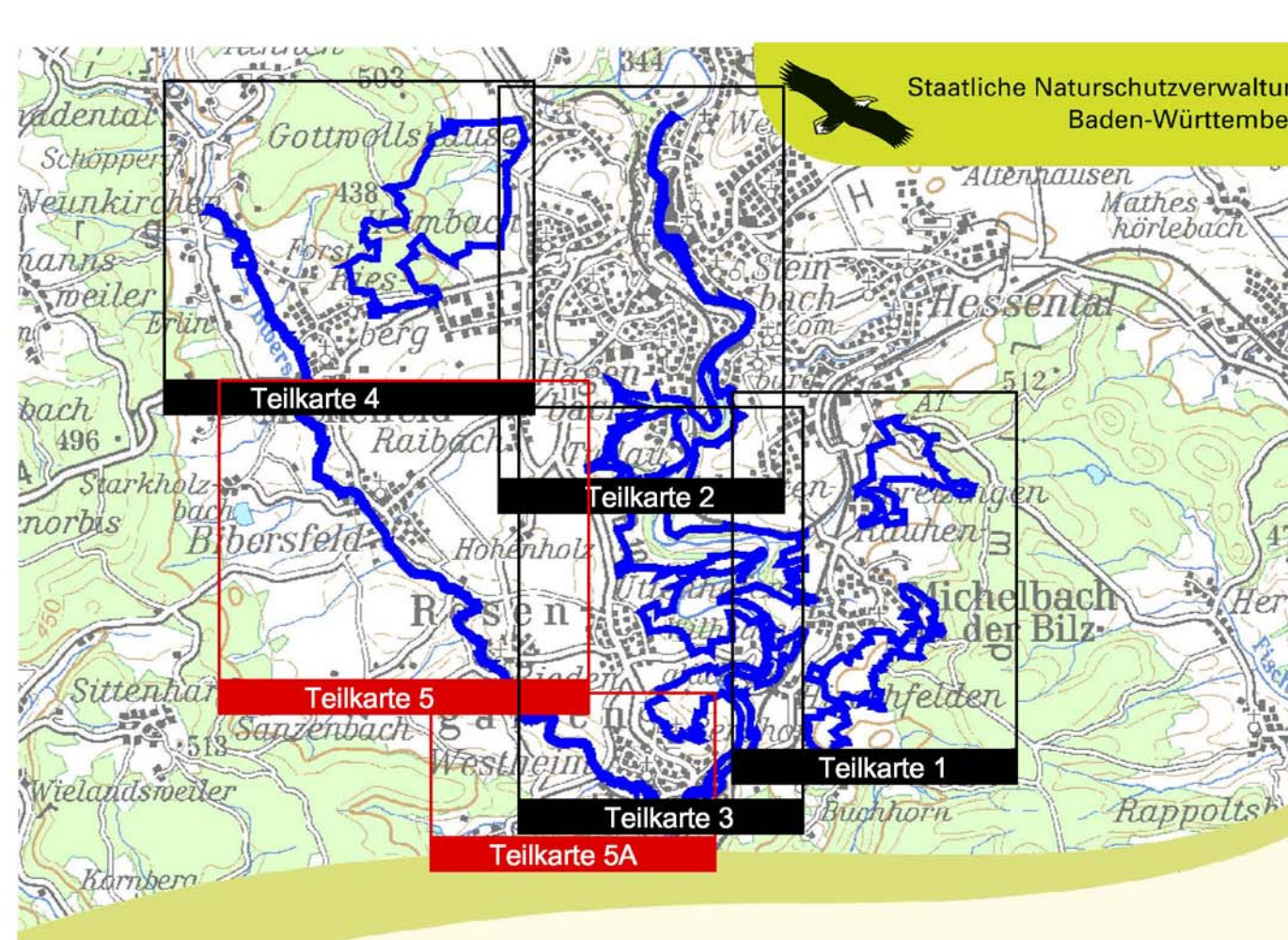

Managementplan für das FFH-Gebiet 6924-342 "Schwäbisch Haller Bucht"

Plan B.3.5: Maßnahmenempfehlungen
Teilkarten 5 und 5A

Bearbeiter: Bietergemeinschaft "ANJK"
 Gezeichnet: Peter Banzhaf, Karin Weiß
 Gefertigt: 12.04.2011
 Stand der Kartierung: 30.09.2010
 Maßstab: 1:5.000

Baden-Württemberg
REGIERUNGSPRÄSIDIUM STUTTGART

NATURA 2000

Dieses Projekt wird von der Europäischen Union kofinanziert (ELER)

Grundlage:
 Topographische Karte 1: 100.000 (Ct100)
 Orthophoto 1:10.000 (DOP)
 Automatisiertes Liegenschaftskataster (ALK)
 Vorläufige Daten der Flurneuordnung
 © Landesvermessungsamt Baden-Württemberg
 (www.lv-bw.de) Az.: 2851.9-1/19