

Natura 2000-Managementplan

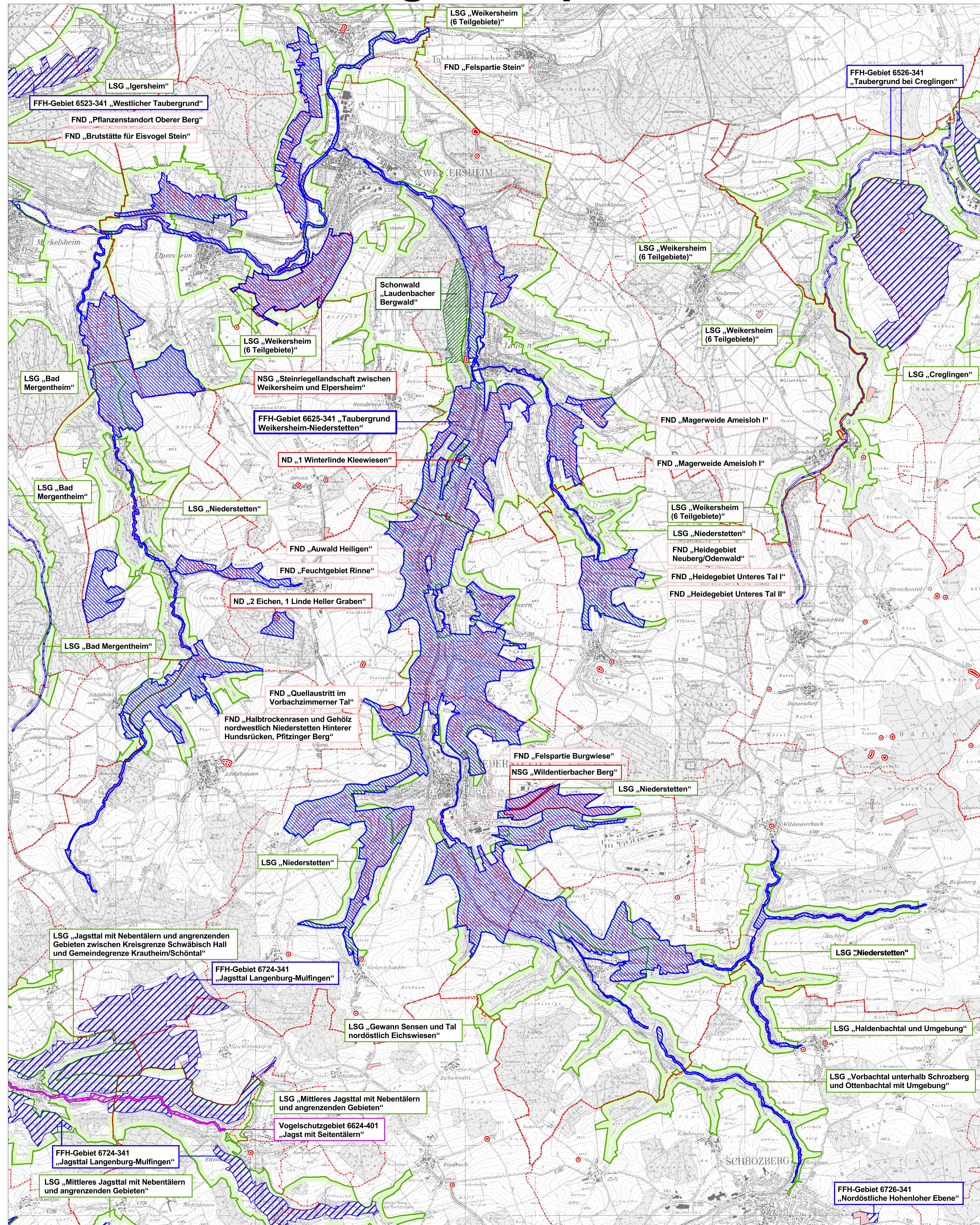

LEGENDE

- FFH-Gebiet „Taubergrund Weikersheim-Niederstetten“
- Weitere FFH-Gebiete
- Vogelschutzgebiet
- Landschaftsschutzgebiet (LSG)
- Naturschutzgebiet (NSG)
- Schonwald
- § 32 Biotop (§ 32 NatSchG Baden-Württemberg)
- Waldbiotop (§ 30a LWaldG und § 32 NatSchG)
- Flächenhaftes Naturdenkmal (FND)
- Einzelgebilde Naturdenkmal (ND)
- Gemeindegrenze

0 500 1000 1500 2000 2500 3000 Meter

N

Kartengrundlage
TK 25, TuK 200
© Landesamt für Geoinformation und Landentwicklung BW (www.lv-bw.de) Az.: 2851.9-1/19

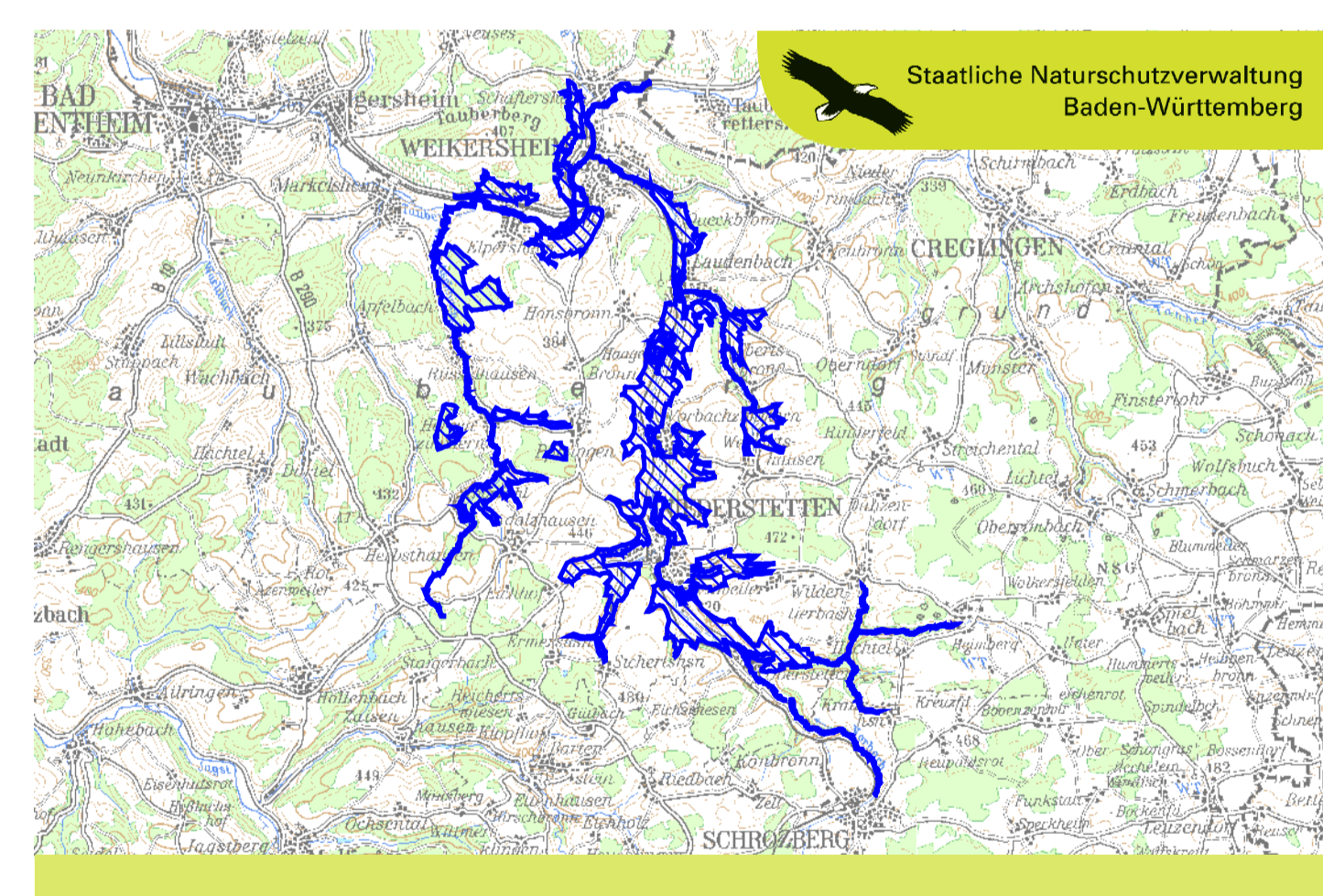

Managementplan
für das FFH-Gebiet 6625-341
„Taubergrund Weikersheim-Niederstetten“

Übersichtskarte

Bearbeiter	ARGE FFH-Management Tier- und Landschaftsökologie Dr. J. Deuschle IUP (Institut f. Umweltplanung) Prof. Dr. K. Reidl
Gezeichnet	Dipl.-Ing. (FH) A. Löhri
Gefertigt	09.11.2012
Stand der Kartierung	31.12.2009
Maßstab	1 : 25.000