

Natura 2000-Managementplan

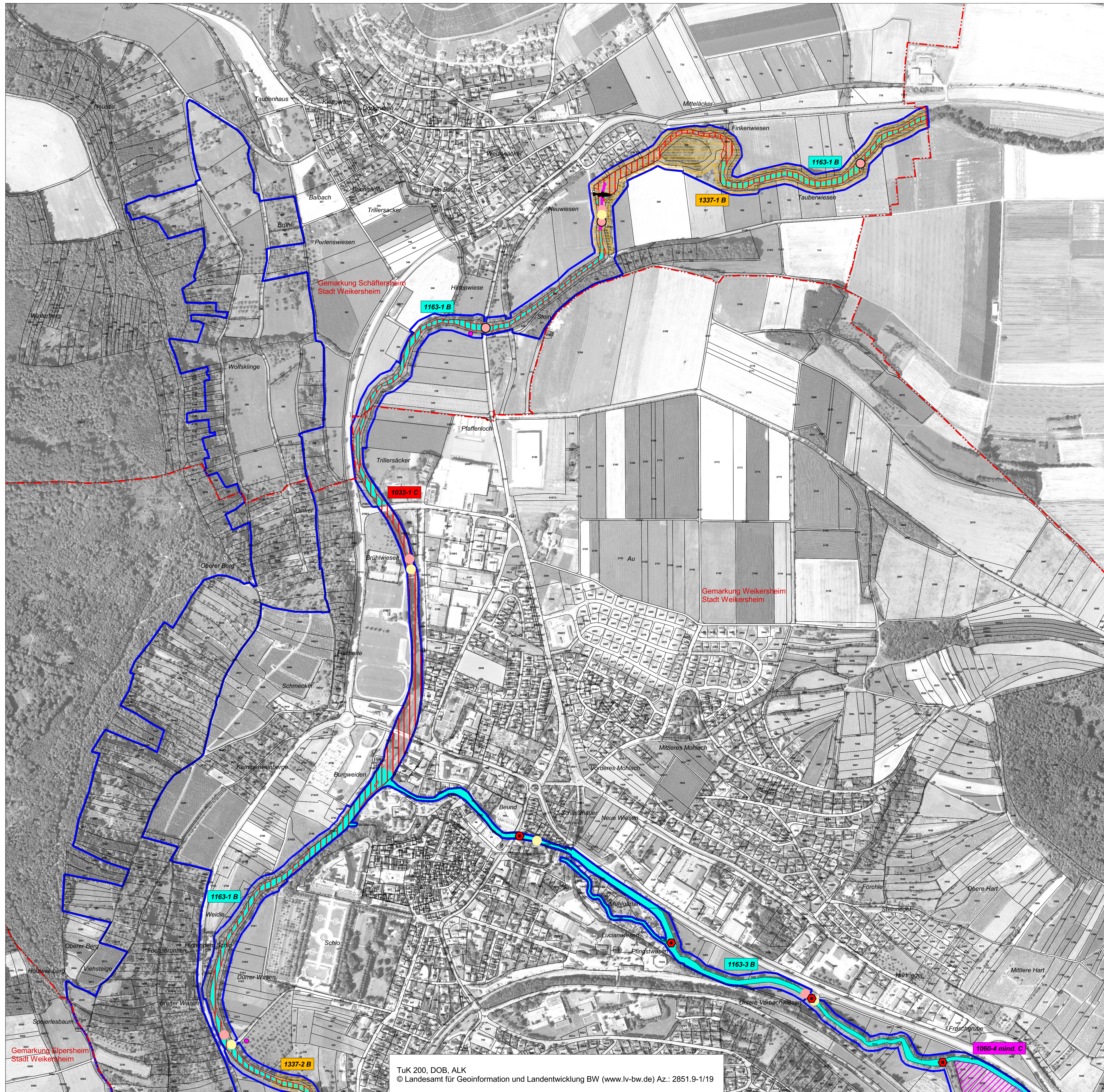

TuK 200, DOB, ALK
 © Landesamt für Geoinformation und Landentwicklung BW (www.lv-bw.de) Az.: 2851.9-1/19

LEGENDE

- Lebensstätten von Arten der FFH-Richtlinie**
- Unio crassus* (Kleine Flussmuschel) 1032
 - Probestelle Übersichtserfassung
 - Probestelle Detailkartierung
 - Lycaena dispar* (Großer Feuerfalter) 1060
 - Austropotamobius torrentium* (Steinkrebs) 1093
 - Stichprobenverfahren
 - Probestelle Detailkartierung
 - Cottus gobio* (Groppe) 1163
 - Probestrecke Elektrobefischung
 - Triturus cristatus* (Kammolch) 1166
 - Bombina variegata* (Gelbbauchunke) 1193
 - Castor fiber* (Biber) 1337
 - Cypridium calceolus* (Frauenschu) 1902

Gemäß MaP-Handbuch wird für *Callimorpha quadripunctaria* (Spanische Flagge) [1078*] keine Lebensstätte ausgewiesen.

1337-1 B Erfassungseinheit der Lebensstätten
 Bewertung: A hervorragender Zustand
 B guter Zustand
 C durchschnittlicher Zustand
 mind. C mindestens durchschnittlicher Zustand

Fortlaufende Nummer
 FFH-Code

- Einzelnachweise von Arten der FFH-Richtlinie**
- ♣ *Callimorpha quadripunctaria** (Spanische Flagge*)
 - ♣ *Lycaena dispar* (Großer Feuerfalter)
 - *Lycaena dispar* (Eifund)
 - ♣ *Austropotamobius torrentium* (Steinkrebs)
 - ♣ *Cottus gobio* (Groppe)
 - ♣ *Triturus cristatus* (Kammolch)
 - ♣ *Bombina variegata* (Gelbbauchunke)
 - Biberburg *Castor fiber* (Biber)

- Erhaltungsziele von Arten der FFH-Richtlinie**
- Erhaltung der LS der Kleinen Flussmuschel in durchschnittlichem Zustand
 - Erhaltung der LS des Gr. Feuerfalters in durchschnittlichem Zustand
 - Erhaltung der LS des Gr. Feuerfalters in einem mindestens durchschnittlichen Zustand *
 - Erhaltung der LS des Steinkrebises in einem mindestens guten Zustand
 - Erhaltung der LS der Groppe im jeweiligen Erhaltungszustand
 Aus Darstellungsgründen sind die Angaben zum Erhaltungszustand der Beschriftung der Erfassungseinheiten zu entnehmen
 - Erhaltung der LS des Kammolchs in durchschnittlichem Zustand
 - Erhaltung der LS der Gelbbauchunke in durchschnittlichem Zustand
 - Erhaltung der LS des Bibers in gutem Zustand
 - Erhaltung der LS des Frauenschuhs in durchschnittlichem Zustand
 - Erhaltung der LS der Spanischen Flagge (ohne Bewertung)

* Einschätzung des Erhaltungszustands unter Berücksichtigung der Kartiermethode

- Entwicklungsziele von Arten der FFH-Richtlinie**
- Entwicklung von LS des Großen Feuerfalters
 - ♣ Wiederherstellung der Durchgängigkeit (Kleine Flussmuschel, Steinkrebs, Groppe)
 - Entwicklung von LS der Kleinen Flussmuschel im Aschbach und im Vorbach
 - Entwicklung von LS des Steinkrebises im Aschbach, Vorbach, Ebertsbronner Bach, Frickentalbach, Reutalbach, Wildentierbach, Haldenbach und in der Tauber
 - Entwicklungsziele zur Optimierung des derzeitigen Zustandes werden kartografisch nicht dargestellt. Diese sind im Textteil formuliert.
- LS Lebensstätte
 * prioritäre Arten
- ↯ Außengrenze des FFH-Gebiets
↯ Gemarkungsgrenze
↯ Flurstücksgrenze

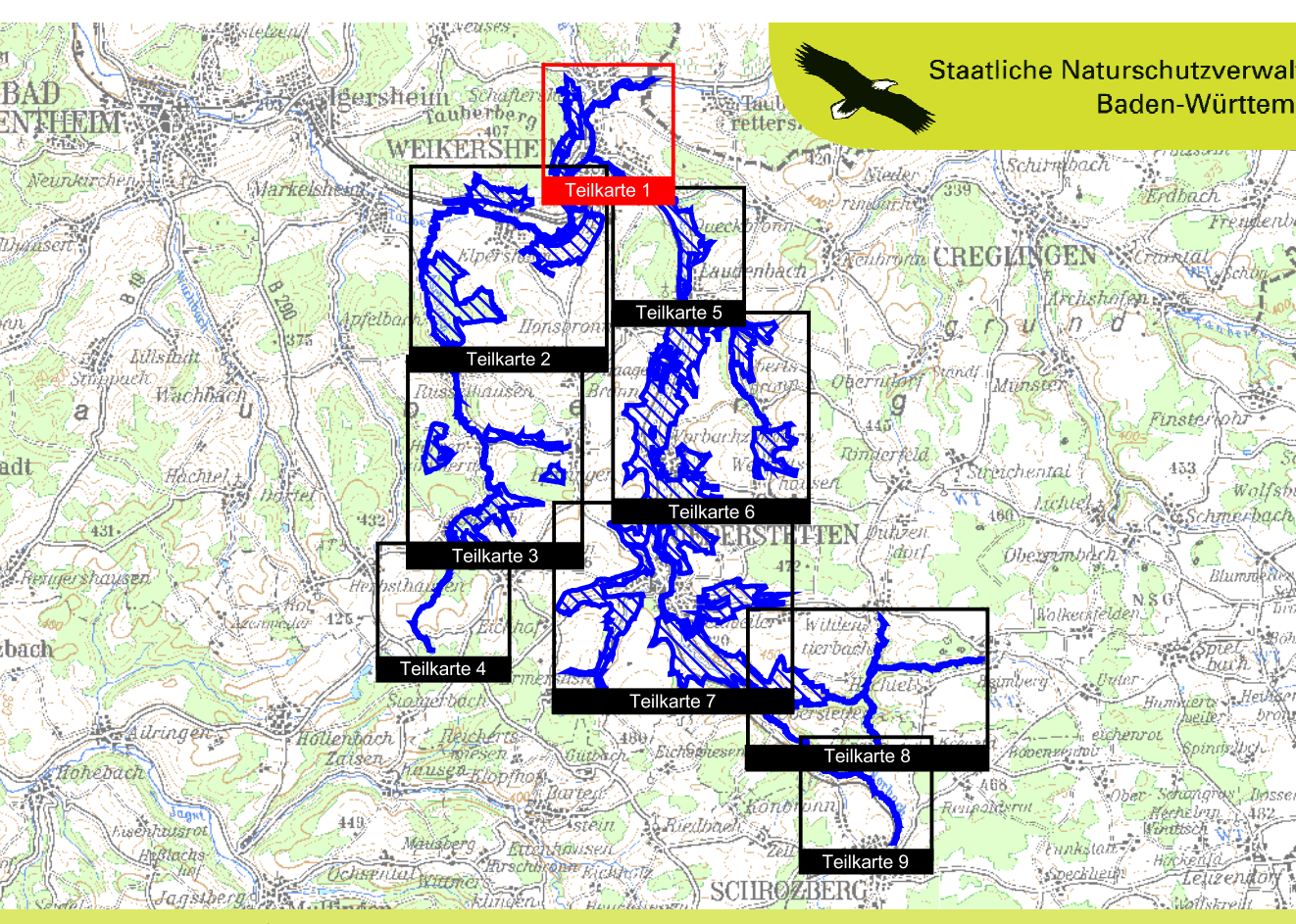
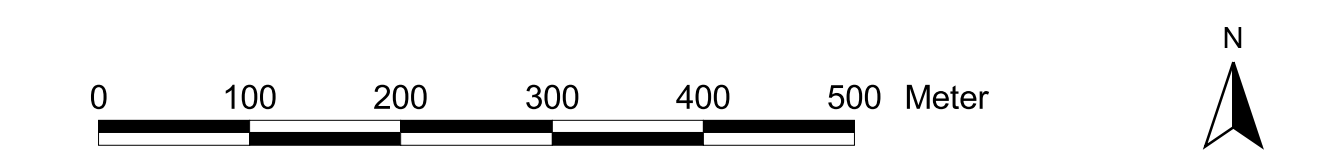

TuK 200 unmaßstäblich

Managementplan
 für das FFH-Gebiet 6625-341
 „Taubgrund Weikersheim-Niederstetten“

Bestand- und Zielekarte Arten Teilkarte 1

Bearbeiter ARGE FFH-Management
 Tier- und Landschaftsökologie Dr. J. Deuschle
 IUP (Institut f. Umweltplanung) Prof. Dr. K. Reidl
 K. Barth

Gezeichnet 09.11.2012
 Gefertigt 31.12.2010
 Stand der Kartierung
 Maßstab 1 : 5.000