

# Natura 2000-Managementplan



### LEGENDE

**Lebensstätten von Arten der FFH-Richtlinie**

Symbol	Artenname	FFH-Code
	<i>Unio crassus</i> (Kleine Flussmuschel)	1032
	Probestelle Übersichtskartierung	
	Probestelle Detailkartierung	
	<i>Lycaena dispar</i> (Großer Feuerfalter)	1060
	<i>Austropotamobius torrentium</i> (Steinkrebs)	1093
	Stichprobenverfahren	
	Probestelle Detailkartierung	
	<i>Cottus gobio</i> (Groppe)	1163
	Probestrecke Elektrofischung	
	<i>Triturus cristatus</i> (Kammolch)	1166
	<i>Bombina variegata</i> (Gelbbauchunke)	1193
	<i>Castor fiber</i> (Biber)	1337
	<i>Cypripedium calceolus</i> (Frauenschuß)	1902

Gemäß MaP-Handbuch wird für *Callimorpha quadripunctaria* (Spanische Flagge) [1078\*] keine Lebensstätte ausgewiesen.

**1337-1 B** Erfassungseinheit der Lebensstätten

Bewertung: A hervorragender Zustand  
 B guter Zustand  
 C durchschnittlicher Zustand  
 mind. C mindestens durchschnittlicher Zustand

Fortlaufende Nummer  
 FFH-Code

**Einzelnachweise von Arten der FFH-Richtlinie**

- Callimorpha quadripunctaria*\* (Spanische Flagge\*)
- Lycaena dispar* (Großer Feuerfalter)
- Lycaena dispar* (Eifund)
- Austropotamobius torrentium* (Steinkrebs)
- Cottus gobio* (Groppe)
- Triturus cristatus* (Kammolch)
- Bombina variegata* (Gelbbauchunke)
- Biberburg *Castor fiber* (Biber)

**Erhaltungsziele von Arten der FFH-Richtlinie**

- Erhaltung der LS der Kleinen Flussmuschel in durchschnittlichem Zustand
- Erhaltung der LS des Gr. Feuerfalters in durchschnittlichem Zustand
- Erhaltung der LS des Gr. Feuerfalters in einem mindestens durchschnittlichen Zustand\*
- Erhaltung der LS des Steinkrebss in einem mindestens guten Zustand
- Erhaltung der LS der Groppe im jeweiligen Erhaltungszustand  
 Aus Darstellungsgründen sind die Angaben zum Erhaltungszustand der Beschriftung der Erfassungseinheiten zu entnehmen
- Erhaltung der LS des Kammolchs in durchschnittlichem Zustand
- Erhaltung der LS der Gelbbauchunke in durchschnittlichem Zustand
- Erhaltung der LS des Bibers in gutem Zustand
- Erhaltung der LS des Frauenschuhs in durchschnittlichem Zustand
- Erhaltung der LS der Spanischen Flagge (ohne Bewertung)

\* Einschätzung des Erhaltungszustands unter Berücksichtigung der Kartiermethode

**Entwicklungsziele von Arten der FFH-Richtlinie**

- Entwicklung von LS des Großen Feuerfalters
- Wiederherstellung der Durchgängigkeit (Kleine Flussmuschel, Steinkrebs, Groppe)

Entwicklung von LS der Kleinen Flussmuschel im Aschbach und im Vorbach  
 Entwicklung von LS des Steinkrebss im Aschbach, Vorbach, Ebertsbronner Bach, Frickentalbach, Reutalbach, Wildentierbach, Haldenbach und in der Tauber

Entwicklungsziele zur Optimierung des derzeitigen Zustandes werden kartografisch nicht dargestellt. Diese sind im Textteil formuliert.

LS Lebensstätte  
 \* prioritäre Arten

Außengrenze des FFH-Gebiets  
 Gemarkungsgrenze  
 Flurstücksgrenze

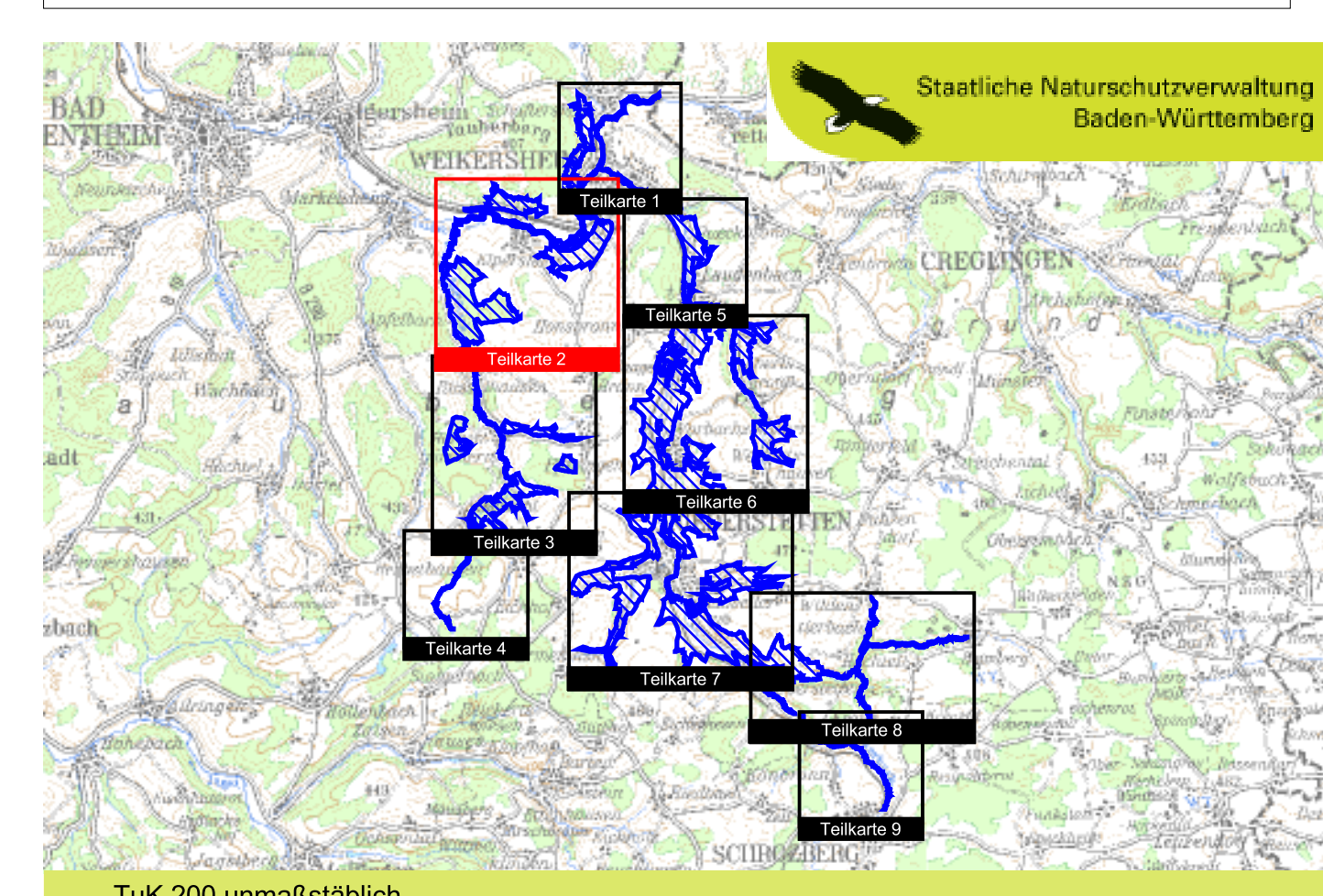

Managementplan für das FFH-Gebiet 6625-341 „Taubergrund Weikersheim-Niederstetten“

**Bestand- und Zielekarte Arten Teilkarte 2**

Bearbeiter: ARGE FFH-Management  
 Tier- und Landschaftsökologie Dr. J. Deutsche  
 IUP (Institut f. Umweltplanung) Prof. Dr. K. Reidl

Gezeichnet: K. Barth  
 Gefertigt: 09.11.2012  
 Stand der Kartierung: 31.12.2010  
 Maßstab: 1 : 5.000