

Natura 2000-Managementplan

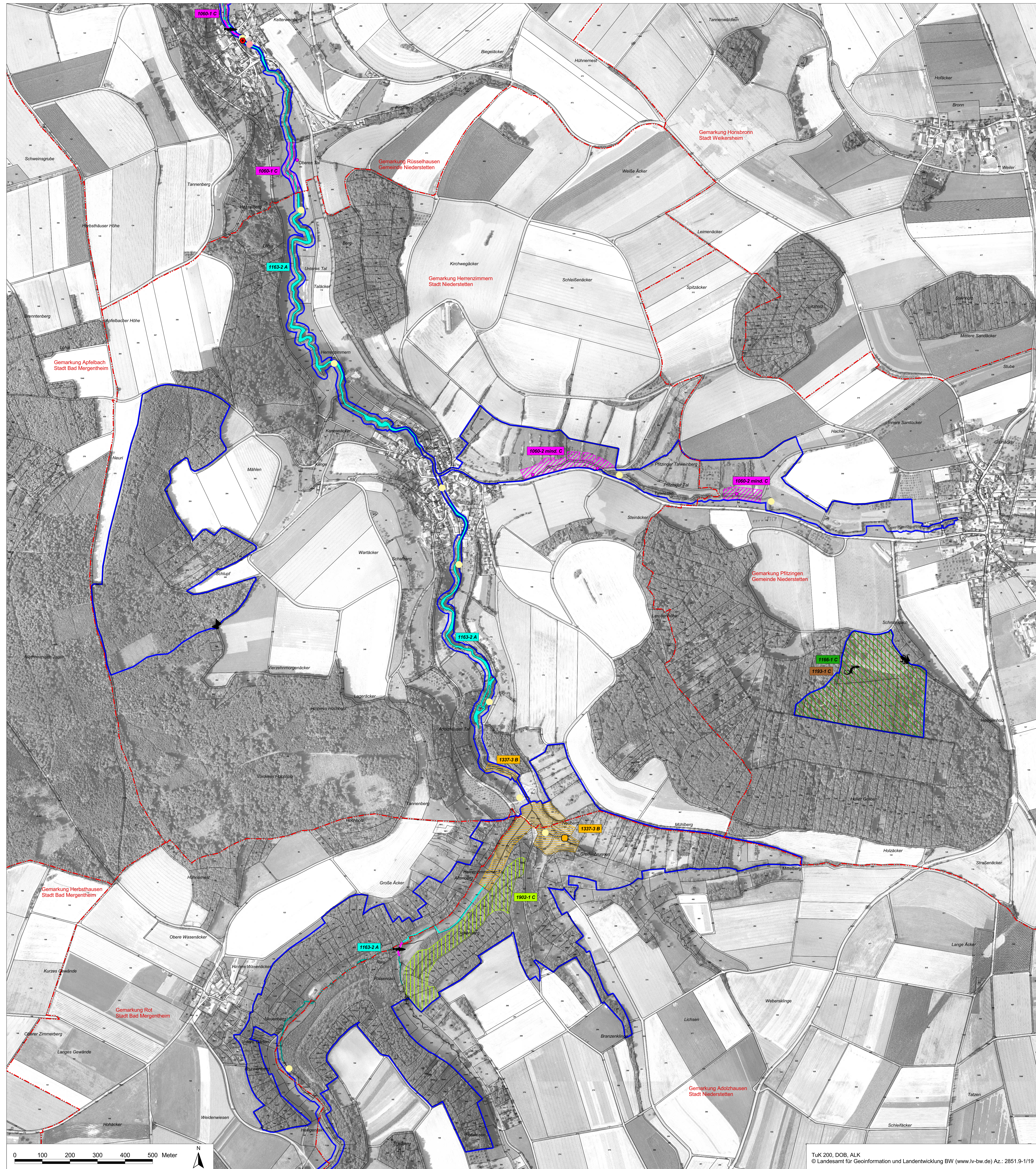

LEGENDE

Lebensstätten von Arten der FFH-Richtlinie		FFH-Code
	<i>Unio crassus</i> (Kleine Flusssmuschel)	1032
	Probestelle Übersichtserfassung	
	Probestelle Detailkartierung	
	<i>Lycaena dispar</i> (Großer Feuerfalter)	1060
	<i>Austropotamobius torrentium</i> (Steinkrebs)	1093
	Stichprobenverfahren	
	Probestelle Detailkartierung	
	<i>Cottus gobio</i> (Groppe)	1163
	Probestrecke Elektrobleisung	
	<i>Triturus cristatus</i> (Kammolch)	1166
	<i>Bombina variegata</i> (Gelbbauchunke)	1193
	<i>Castor fiber</i> (Biber)	1337
	<i>Cyripedium calceolus</i> (Frauenschuß)	1902

Gemäß MaP-Handbuch wird für *Callimorpha quadripunctaria* (Spanische Flagge) [1078*] keine Lebensstätte ausgewiesen.

1337-1 B Erfassungseinheit der Lebensstätten

Bewertung: A hervorragender Zustand
 B guter Zustand
 C durchschnittlicher Zustand
 mind. C mindestens durchschnittlicher Zustand

Fortlaufende Nummer
 FFH-Code

Einzelnachweise von Arten der FFH-Richtlinie

- Callimorpha quadripunctaria** (Spanische Flagge*)
- Lycaena dispar* (Großer Feuerfalter)
- Lycaena dispar* (Eifund)
- Austropotamobius torrentium* (Steinkrebs)
- Cottus gobio* (Groppe)
- Triturus cristatus* (Kammolch)
- Bombina variegata* (Gelbbauchunke)
- Biberburg *Castor fiber* (Biber)

Erhaltungsziele von Arten der FFH-Richtlinie

- Erhaltung der LS der Kleinen Flusssmuschel in durchschnittlichem Zustand
- Erhaltung der LS des Gr. Feuerfalters in durchschnittlichem Zustand
- Erhaltung der LS des Gr. Feuerfalters in einem mindestens durchschnittlichen Zustand *
- Erhaltung der LS des Steinkrebises in einem mindestens guten Zustand
- Erhaltung der LS der Groppe im jeweiligen Erhaltungszustand
 Aus Darstellungsgründen sind die Angaben zum Erhaltungszustand der Beschriftung der Erfassungseinheiten zu entnehmen
- Erhaltung der LS des Kammolchs in durchschnittlichem Zustand
- Erhaltung der LS der Gelbbauchunke in durchschnittlichem Zustand
- Erhaltung der LS des Bibers in gutem Zustand
- Erhaltung der LS des Frauenschuhs in durchschnittlichem Zustand

Erhaltung der LS der Spanischen Flagge (ohne Bewertung)

* Einschätzung des Erhaltungszustands unter Berücksichtigung der Kartiermethode

Entwicklungsziele von Arten der FFH-Richtlinie

- Entwicklung von LS des Großen Feuerfalters
- Wiederherstellung der Durchgängigkeit (Kleine Flusssmuschel, Steinkrebs, Groppe)

Entwicklung von LS der Kleinen Flusssmuschel im Aschbach und im Vorbach
 Entwicklung von LS des Steinkrebises im Aschbach, Vorbach, Ebertsbronner Bach, Frickentalbach, Reutalbach, Wildenterbach, Haldenbach und in der Tauber

Entwicklungsziele zur Optimierung des derzeitigen Zustandes werden kartographisch nicht dargestellt. Diese sind im Textteil formuliert.

LS Lebensstätte
 * prioritäre Arten

Außengrenze des FFH-Gebiets
 Gemarkungsgrenze
 Flurstücksgrenze

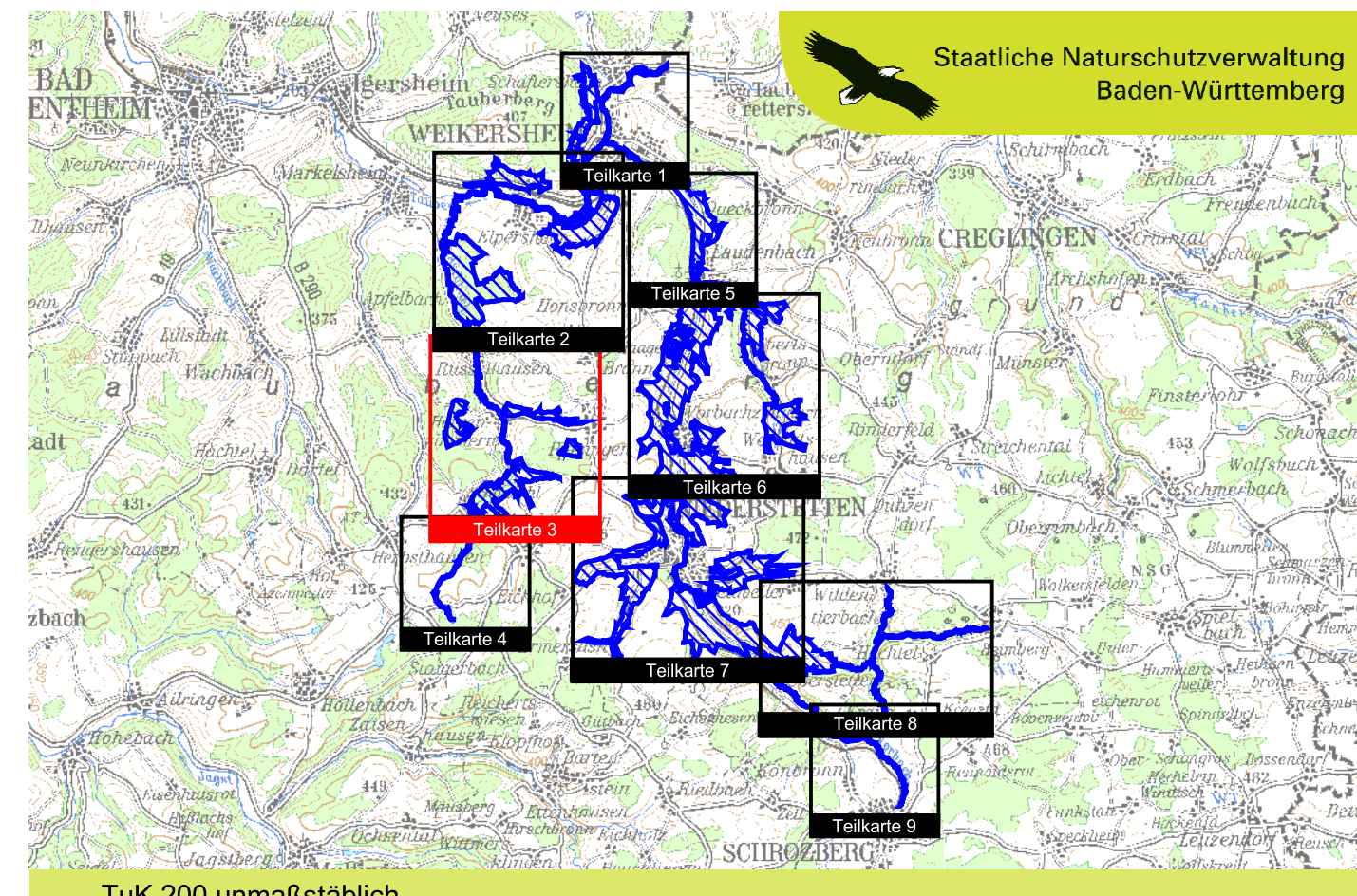

Managementplan
 für das FFH-Gebiet 6625-341
 „Taubergrund Weikersheim-Niederstetten“

**Bestand- und Zielekarte
 Arten
 Teilkarte 3**

Bearbeiter	ARGE FFH-Management
Gezeichnet	Tier- und Landschaftsökologie Dr. J. Deusche
Gefertigt	IUP (Institut f. Umweltplanung) Prof. Dr. K. Reidt
Stand der Kartierung	K. Barth
Maßstab	09.11.2012
	31.12.2010
	1 : 5.000