

Natura 2000-Managementplan

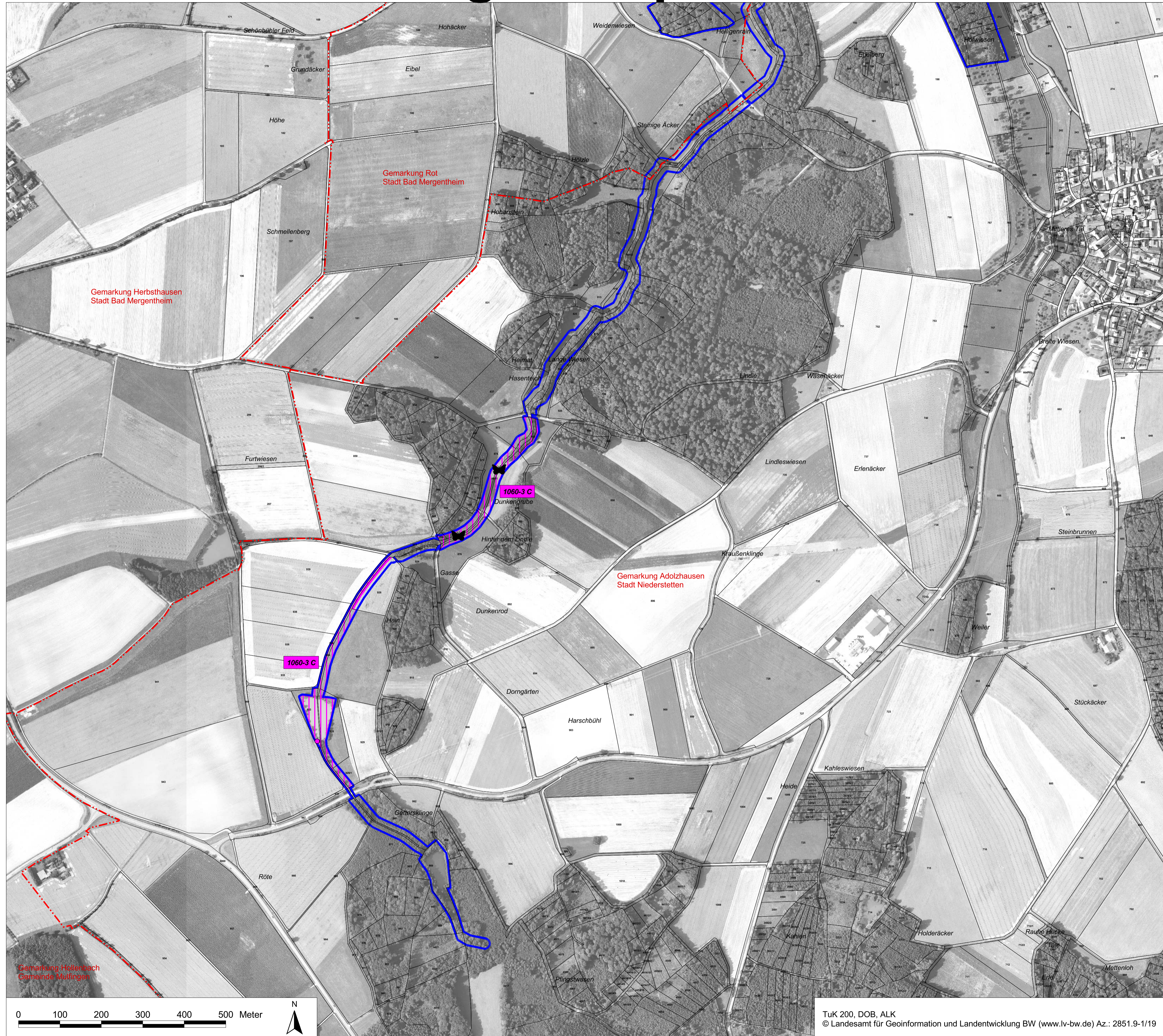

LEGENDE

| Lebensstätten von Arten der FFH-Richtlinie | FFH-Code |
|---|----------|
| <i>Unio crassus</i> (Kleine Flussmuschel) | 1032 |
| Probestelle Übersichtserfassung | |
| Probestelle Detailkartierung | |
| <i>Lycaena dispar</i> (Großer Feuerfalter) | 1060 |
| <i>Austropotamobius torrentium</i> (Steinkrebs) | 1093 |
| Stichprobenverfahren | |
| Probestelle Detailkartierung | |
| <i>Cottus gobio</i> (Groppe) | 1163 |
| Probestrecke Elektrobefischung | |
| <i>Triturus cristatus</i> (Kammolch) | 1166 |
| <i>Bombina variegata</i> (Gelbbauchunke) | 1193 |
| <i>Castor fiber</i> (Biber) | 1337 |
| <i>Cypridium calceolus</i> (Frauensuh) | 1902 |

Gemäß MaP-Handbuch wird für *Callimorpha quadripunctaria* (Spanische Flagge) [1078*] keine Lebensstätte ausgewiesen.

| | |
|--------------|---------------------------------------|
| | Erfassungseinheit der Lebensstätten |
| Bewertung: A | hervorragender Zustand |
| B | guter Zustand |
| C | durchschnittlicher Zustand |
| mind. C | mindestens durchschnittlicher Zustand |
| | Fortlaufende Nummer |
| | FFH-Code |

Einzelnachweise von Arten der FFH-Richtlinie

- Callimorpha quadripunctaria** (Spanische Flagge*)
- Lycaena dispar* (Großer Feuerfalter)
- Lycaena dispar* (Eifund)
- Austropotamobius torrentium* (Steinkrebs)
- Cottus gobio* (Groppe)
- Triturus cristatus* (Kammolch)
- Bombina variegata* (Gelbbauchunke)
- Biberburg *Castor fiber* (Biber)

Erhaltungsziele von Arten der FFH-Richtlinie

- Erhaltung der LS der Kleinen Flussmuschel in durchschnittlichem Zustand
- Erhaltung der LS des Gr. Feuerfalters in durchschnittlichem Zustand
- Erhaltung der LS des Gr. Feuerfalters in einem mindestens durchschnittlichen Zustand *
- Erhaltung der LS des Steinkrebsses in einem mindestens guten Zustand
- Erhaltung der LS der Groppe im jeweiligen Erhaltungszustand
Aus Darstellungsgründen sind die Angaben zum Erhaltungszustand der Beschriftung der Erfassungseinheiten zu entnehmen
- Erhaltung der LS des Kammolchs in durchschnittlichem Zustand
- Erhaltung der LS der Gelbbauchunke in durchschnittlichem Zustand
- Erhaltung der LS des Bibers in gutem Zustand
- Erhaltung der LS des Frauenschuhs in durchschnittlichem Zustand

Erhaltung der LS der Spanischen Flagge (ohne Bewertung)

* Einschätzung des Erhaltungszustands unter Berücksichtigung der Kartiermethode

Entwicklungsziele von Arten der FFH-Richtlinie

- Entwicklung von LS des Großen Feuerfalters
 - Wiederherstellung der Durchgängigkeit (Kleine Flussmuschel, Steinkrebs, Groppe)
- Entwicklung von LS der Kleinen Flussmuschel im Aschbach und im Vorbach
Entwicklung von LS des Steinkrebsses im Aschbach, Vorbach, Ebertsbronner Bach, Frickentalbach, Reutalbach, Wildentierbach, Haldenbach und in der Tauber
- Entwicklungsziele zur Optimierung des derzeitigen Zustandes werden kartografisch nicht dargestellt. Diese sind im Textteil formuliert.

LS Lebensstätte
* prioritäre Arten

- Außengrenze des FFH-Gebiets
- Gemarkungsgrenze
- Flurstücksgrenze

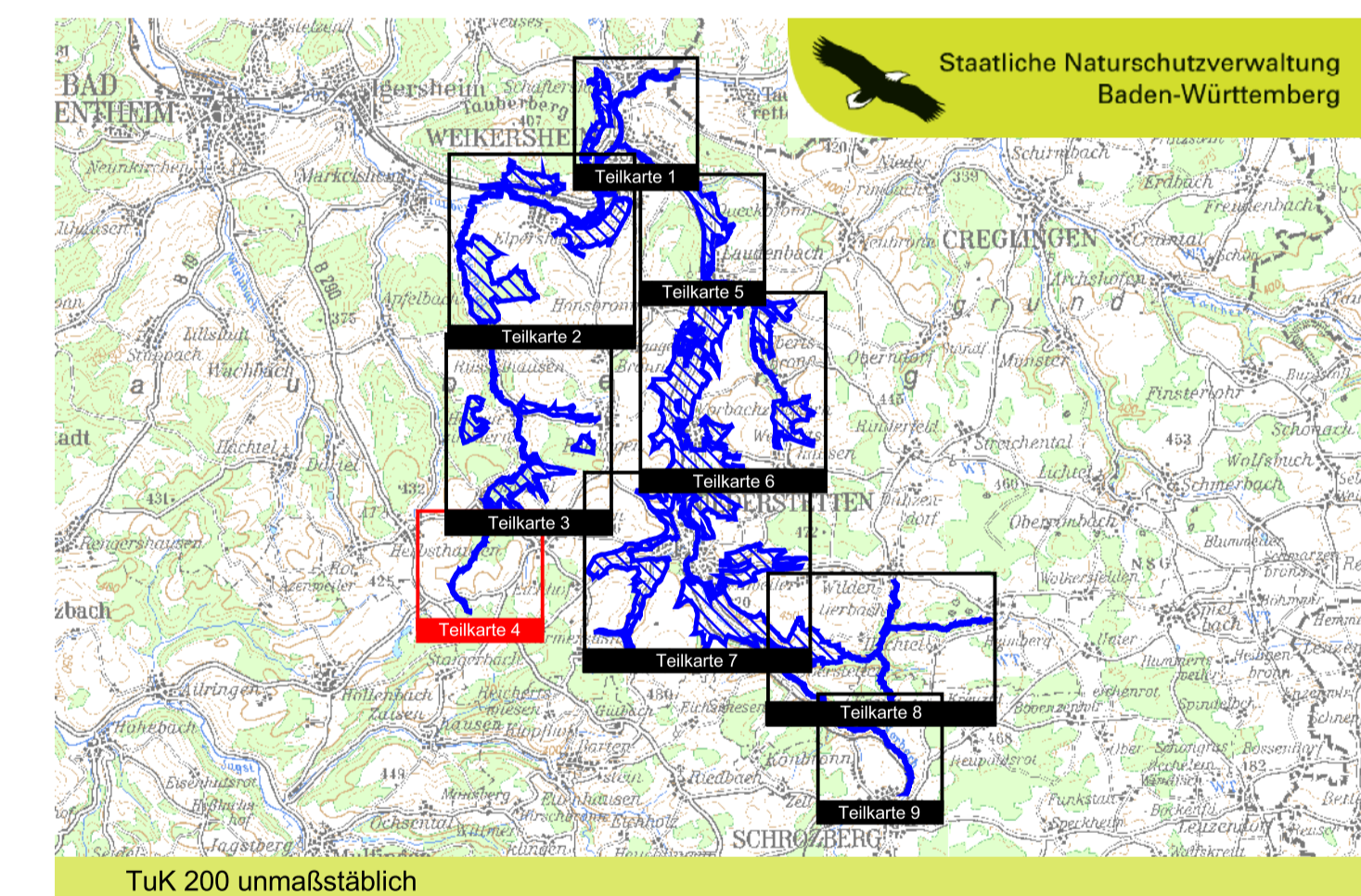

Managementplan
für das FFH-Gebiet 6625-341
„Taubergrund Weikersheim-Niederstetten“



Bestand- und Zielekarte Arten Teilkarte 4

| | |
|----------------------|---|
| Bearbeiter | ARGE FFH-Management Tier- und Landschaftsökologie Dr. J. Deuschle IUP (Institut f. Umwelplanung) Prof. Dr. K. Reidl |
| Gezeichnet | K. Barth |
| Gefertigt | 09.11.2012 |
| Stand der Kartierung | 31.12.2010 |
| Maßstab | 1 : 5.000 |



Dieses Projekt wird von der Europäischen Union kofinanziert (ELER)