

Natura 2000-Managementplan

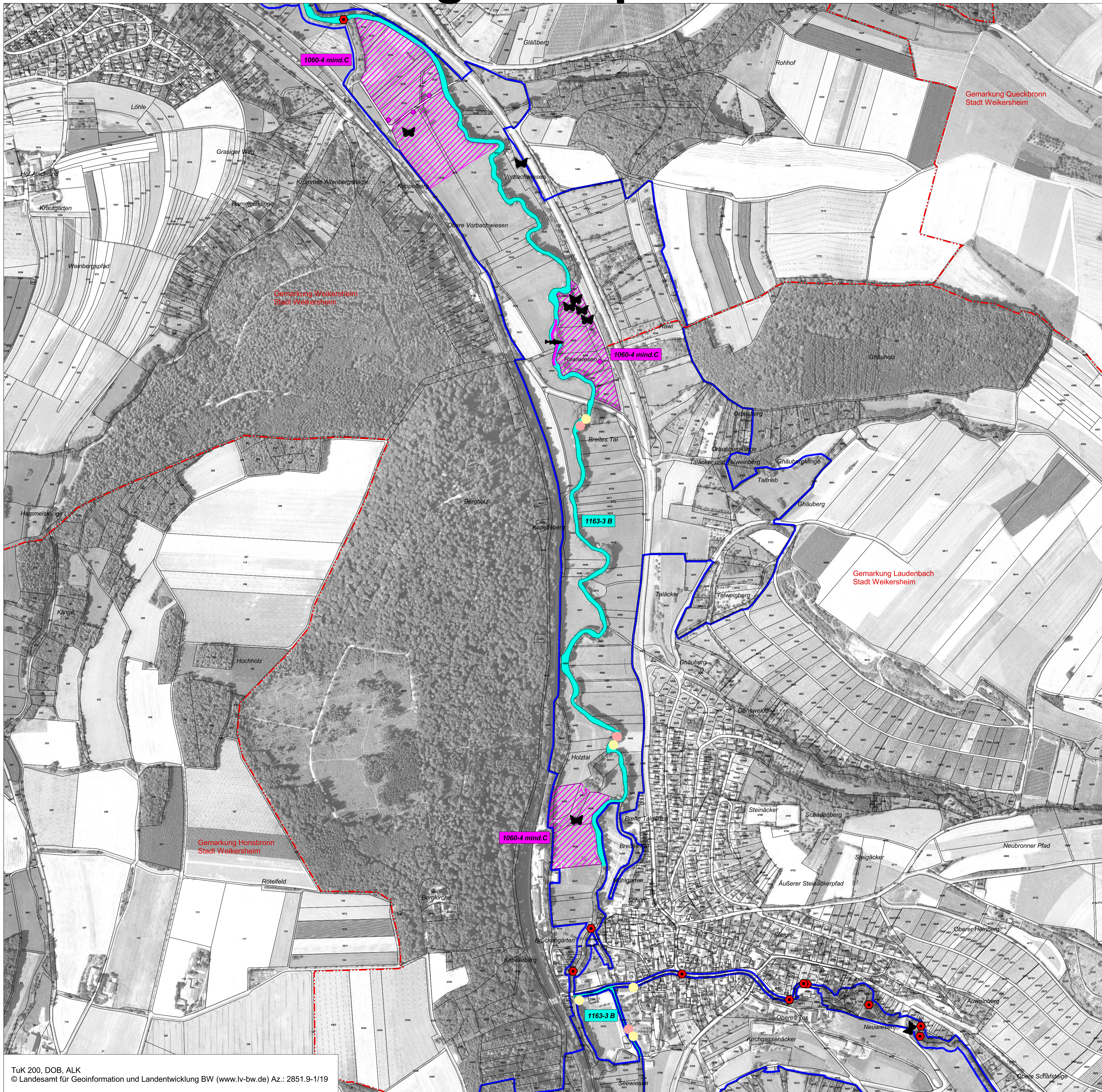

TuK 200, DOB, ALK
 © Landesamt für Geoinformation und Landentwicklung BW (www.lv-bw.de) Az.: 2851.9-1/19

LEGENDE

Lebensstätten von Arten der FFH-Richtlinie		FFH-Code
	<i>Unio crassus</i> (Kleine Flussmuschel)	1032
	Probestelle Übersichtserfassung	
	Probestelle Detailkartierung	
	<i>Lycaena dispar</i> (Großer Feuerfalter)	1060
	<i>Austropotamobius torrentium</i> (Steinkrebs)	1093
	Stichprobenverfahren	
	Probestelle Detailkartierung	
	<i>Cottus gobio</i> (Groppe)	1163
	Probestrecke Elektrofischung	
	<i>Triturus cristatus</i> (Kammolch)	1166
	<i>Bombina variegata</i> (Gelbbauchunke)	1193
	<i>Castor fiber</i> (Biber)	1337
	<i>Cypridium calceolus</i> (Frauenschu)	1902

Gemäß MaP-Handbuch wird für *Callimorpha quadripunctaria* (Spanische Flagge) [1078*] keine Lebensstätte ausgewiesen.

1337-1 B Erfassungseinheit der Lebensstätten	
Bewertung: A	hervorragender Zustand
B	guter Zustand
C	durchschnittlicher Zustand
mind. C	mindestens durchschnittlicher Zustand
Fortlaufende Nummer	
FFH-Code	

Einzelnachweise von Arten der FFH-Richtlinie

- Callimorpha quadripunctaria** (Spanische Flagge*)
- Lycaena dispar* (Großer Feuerfalter)
- Lycaena dispar* (Eifund)
- Austropotamobius torrentium* (Steinkrebs)
- Cottus gobio* (Groppe)
- Triturus cristatus* (Kammolch)
- Bombina variegata* (Gelbbauchunke)
- Biberburg *Castor fiber* (Biber)

Erhaltungsziele von Arten der FFH-Richtlinie

- Erhaltung der LS der Kleinen Flussmuschel in durchschnittlichem Zustand
- Erhaltung der LS des Gr. Feuerfalters in durchschnittlichem Zustand
- Erhaltung der LS des Gr. Feuerfalters in einem mindestens durchschnittlichen Zustand *
- Erhaltung der LS des Steinkrebises in einem mindestens guten Zustand
- Erhaltung der LS der Groppe im jeweiligen Erhaltungszustand
Aus Darstellungsgründen sind die Angaben zum Erhaltungszustand der Beschriftung der Erfassungseinheiten zu entnehmen
- Erhaltung der LS des Kammolchs in durchschnittlichem Zustand
- Erhaltung der LS der Gelbbauchunke in durchschnittlichem Zustand
- Erhaltung der LS des Bibers in gutem Zustand
- Erhaltung der LS des Frauenschuhs in durchschnittlichem Zustand

Erhaltung der LS der Spanischen Flagge (ohne Bewertung)

* Einschätzung des Erhaltungszustands unter Berücksichtigung der Kartiermethode

Entwicklungsziele von Arten der FFH-Richtlinie

- Entwicklung von LS des Großen Feuerfalters
- Wiederherstellung der Durchgängigkeit (Kleine Flussmuschel, Steinkrebs, Groppe)
- Entwicklung von LS der Kleinen Flussmuschel im Aschbach und im Vorbach
- Entwicklung von LS des Steinkrebises im Aschbach, Vorbach, Ebertsbronner Bach, Frickentalbach, Reutalbach, Wildentierbach, Haldenbach und in der Tauber
- Entwicklungsziele zur Optimierung des derzeitigen Zustandes werden kartografisch nicht dargestellt. Diese sind im Textteil formuliert.

LS Lebensstätte
 * prioritäre Arten

- Außengrenze des FFH-Gebiets
- Gemarkungsgrenze
- Flurstücksgrenze

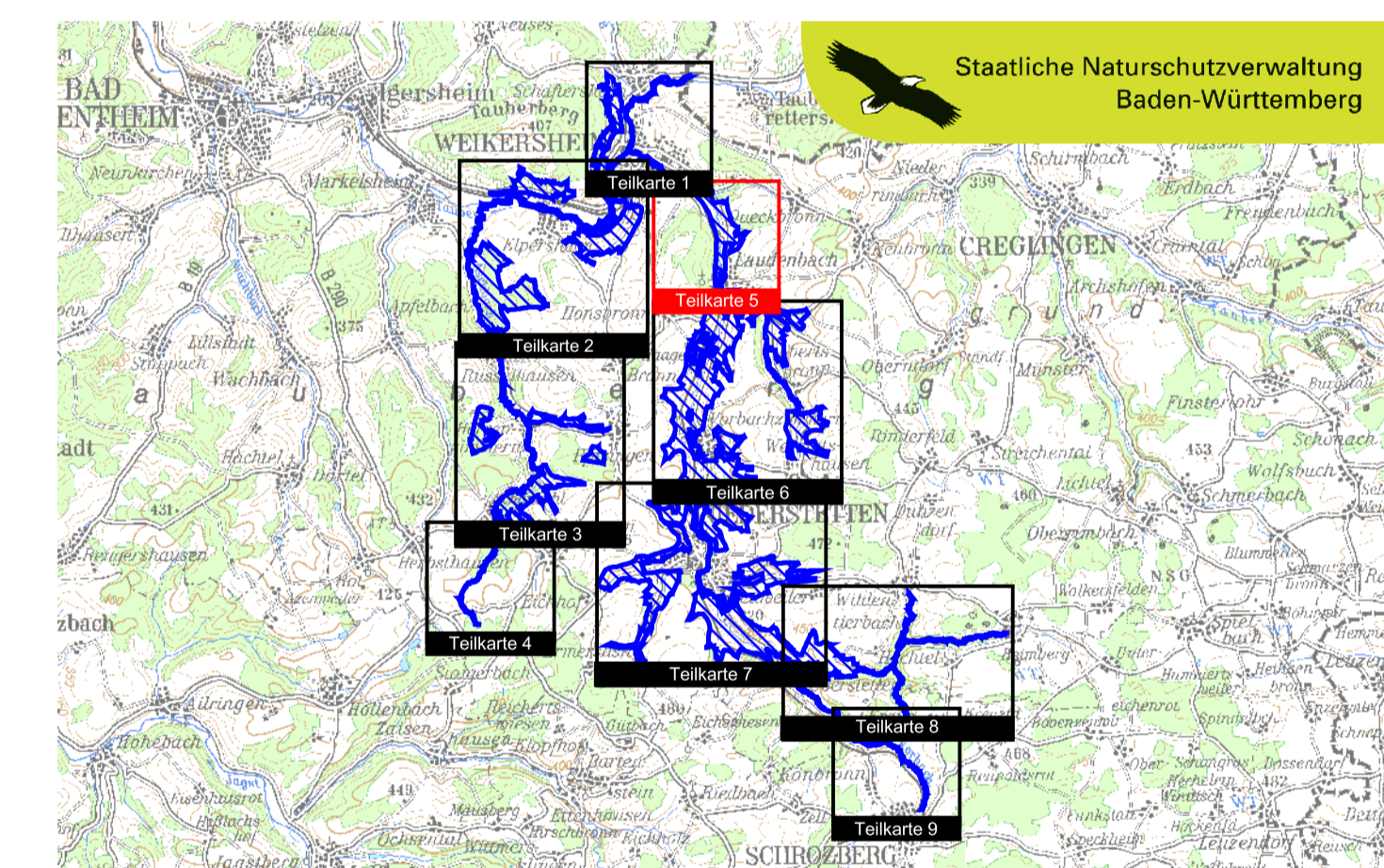

TuK 200 unmaßstäblich

Managementplan
 für das FFH-Gebiet 6625-341
 „Taubgrund Weikersheim-Niederstetten“



NATURA 2000

Bestand- und Zielekarte Arten Teilkarte 5

Bearbeiter	ARGE FFH-Management Tier- und Landschaftsökologie Dr. J. Deuschle IUP (Institut f. Umweltplanung) Prof. Dr. K. Reidl
Gezeichnet	K. Barth
Gefertigt	09.11.2012
Stand der Kartierung	31.12.2010
Maßstab	1 : 5.000



Dieses Projekt wird von der Europäischen Union kofinanziert (ELER)