

Natura 2000-Managementplan

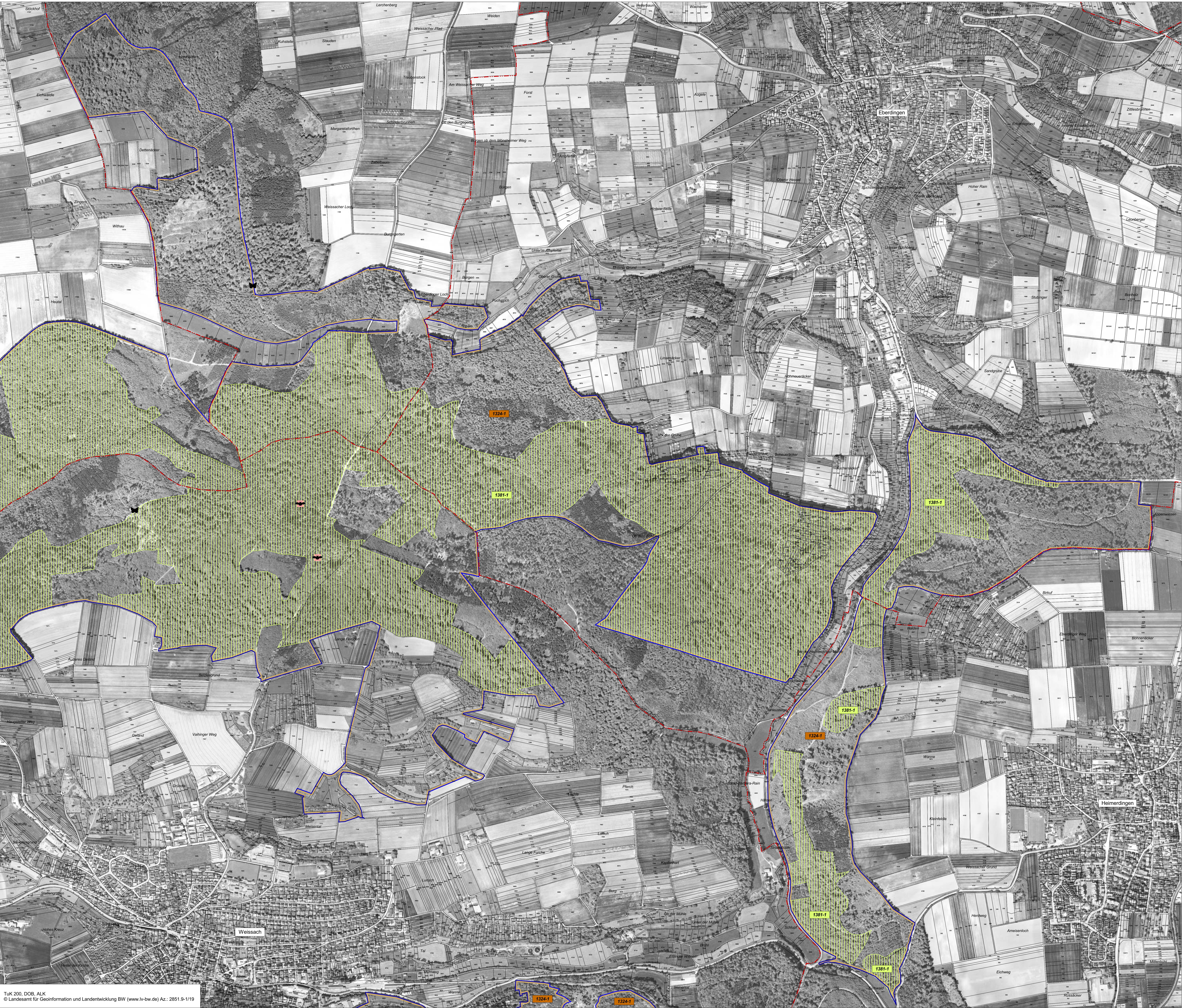

LEGENDE

Lebensstätten von Arten der FFH-Richtlinie

	Grüne Flussjungfer (<i>Ophiogomphus cecilia</i>)	1037
	Hirschkäfer (<i>Lucanus cervus</i>)	1083
	Strömer (<i>Leuciscus souffia</i>)	1131
	Bitterling (<i>Rhodeus amarus</i>)	1134
	Groppe (<i>Cottus gobi</i>)	1163
	Probestrecke Elektrofischung	
	Kammolch (<i>Triturus cristatus</i>)	1166
	Gelbbauchunke (<i>Bombina variegata</i>)	1193
	Großes Mausohr (<i>Myotis myotis</i>)	1324
	Netzfangstandorte	
	Grünes Besenmoos (<i>Dicranum viride</i>)	1381

Gemäß MaP-Handbuch wird für *Callimorpha quadripunctaria* (Spanische Flägel) [1078*] keine Lebensstätte ausgewiesen.

1131-1-B

Erfassungseinheit der Lebensstätten

Bewertung: A hervorragender Zustand
B guter Zustand
C durchschnittlicher Zustand

Fortlaufende Nummer FFH-Code

Einzelnachweis von Arten

	Grüne Flussjungfer (<i>Ophiogomphus cecilia</i>)	1037
	Spanische Flägel (<i>Callimorpha quadripunctaria</i>)	1078*
	Hirschkäfer (<i>Lucanus cervus</i>)	1083
	Eremit (<i>Osmoderma eremita</i>)	1084*
	Strömer (<i>Leuciscus souffia</i>)	1131
	Bitterling (<i>Rhodeus amarus</i>)	1134
	Groppe (<i>Cottus gobi</i>)	1163
	Kammolch (<i>Triturus cristatus</i>)	1166
	Gelbbauchunke (<i>Bombina variegata</i>)	1193
	Großes Mausohr (<i>Myotis myotis</i>)	1324
	Sommerquartier / Wochenstube	
	Grünes Besenmoos (<i>Dicranum viride</i>)	1381

Erhaltungsziele von Arten der FFH-Richtlinie

	Erhaltung der LS der Grünen Flussjungfer in durchschnittlichem Zustand
	Erhaltung der LS des Hirschkäfers
	Erhaltung der LS des Strömers in gutem Zustand
	Erhaltung der LS des Bitterlings in gutem Zustand
	Erhaltung der LS der Groppe in hervorragendem Zustand
	Erhaltung der LS der Groppe in gutem Zustand
	Erhaltung der LS der Gelbbauchunke in durchschnittlichem Zustand
	Erhaltung der LS des Kammolchs in durchschnittlichem Zustand
	Erhaltung der LS des Grünen Besenmooses
	Erhaltung der LS des Großen Mausohrs (ohne Bewertung)

Entwicklungsziele von Arten der FFH-Richtlinie

	Entwicklung von LS der Groppe
	Entwicklung von LS der Gelbbauchunke
	Entwicklung von LS des Kammolchs

Erhaltungs- und Entwicklungsziele von Arten der FFH-Richtlinie

- Wiederherstellung der Durchgängigkeit (Bitterling, Strömer, Groppe)

Entwicklungsziele zur Optimierung des derzeitigen Zustandes werden kartografisch nicht dargestellt. Diese sind im Textfeld formuliert.

LS Lebensstätte

- prioritäre Art

Außengrenze des FFH-Gebiets

Gemarkungsgrenze

Flurstücksgrenze

0 100 200 300 400 500 Meter

N

Städtische Naturschutzverwaltung Baden-Württemberg

Managementplan für das FFH-Gebiet 7119-341 „Strohglu und unteres Enztal“

Bestands- und Zielekarte Arten

Teilkarte 10

Bearbeiter	ARGE FFH-Management
Gezeichnet	Tier- und Landschaftsökologie Dr. J. Deuschle
Gefertigt	IUP (Institut f. Umweltplanung) Prof. Dr. K. Reidl
Stand der Kartierung	30.09.2013
Maßstab	1:5.000

Baden-Württemberg

WIRTSCHAFTS- UND UMWELTMINISTERIUM