

# Natura 2000-Managementplan

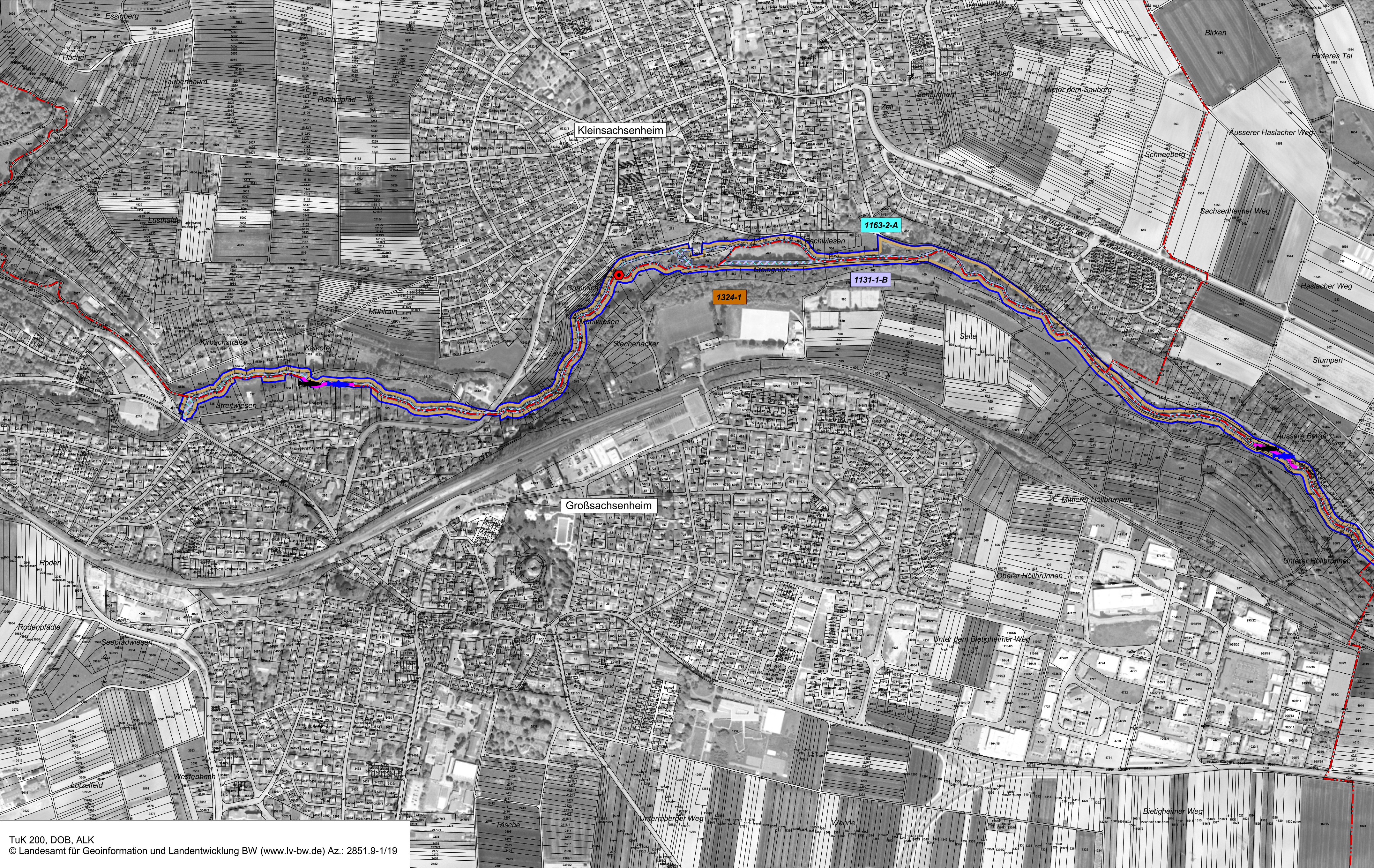

TuK 200, DOB, ALK  
© Landesamt für Geoinformation und Landentwicklung BW (www.lv-bw.de) Az.: 2851.9-1/19

## LEGENDE

Lebensstätten von Arten der FFH-Richtlinie		FFH-Code
	Grüne Flussjungfer ( <i>Ophiogomphus cecilia</i> )	1037
	Hirschkäfer ( <i>Lucanus cervus</i> )	1083
	Strömer ( <i>Leuciscus souffia</i> )	1131
	Bitterling ( <i>Rhodeus amarus</i> )	1134
	Groppe ( <i>Cottus gobio</i> )	1163
	Probestrecke Elektrofischung	
	Kammolch ( <i>Triturus cristatus</i> )	1166
	Gelbbauchunke ( <i>Bombina variegata</i> )	1193
	Großes Mausohr ( <i>Myotis myotis</i> )	1324
	Netzfangstandorte	

Gemäß MaP-Handbuch wird für *Callimorpha quadripunctaria* (Spanische Flagge) [1078\*] keine Lebensstätte ausgewiesen.

	1131-1-B	Erfassungseinheit der Lebensstätten
	Bewertung:	A hervorragender Zustand
		B guter Zustand
		C durchschnittlicher Zustand
		Fortlaufende Nummer
		FFH-Code

## Einzelnachweis von Arten

	Grüne Flussjungfer ( <i>Ophiogomphus cecilia</i> )	1037
	Spanische Flagge ( <i>Callimorpha quadripunctaria</i> )	1078*
	Hirschkäfer ( <i>Lucanus cervus</i> )	1083
	Eremit ( <i>Osmoderma eremita</i> )	1084*
	Strömer ( <i>Leuciscus souffia</i> )	1131
	Bitterling ( <i>Rhodeus amarus</i> )	1134
	Groppe ( <i>Cottus gobio</i> )	1163
	Kammolch ( <i>Triturus cristatus</i> )	1166
	Gelbbauchunke ( <i>Bombina variegata</i> )	1193
	Großes Mausohr ( <i>Myotis myotis</i> )	1324
	Sommerquartier / Wochenstube	
	Grünes Besenmoos ( <i>Dicranum viride</i> )	1381

## Erhaltungsziele von Arten der FFH-Richtlinie

	Erhaltung der LS der Grünen Flussjungfer in durchschnittlichem Zustand
	Erhaltung der LS des Hirschkäfers
	Erhaltung der LS des Strömers in gutem Zustand
	Erhaltung der LS des Bitterlings in gutem Zustand
	Erhaltung der LS der Groppe in hervorragendem Zustand
	Erhaltung der LS der Groppe in gutem Zustand
	Erhaltung der LS der Gelbbauchunke in durchschnittlichem Zustand
	Erhaltung der LS des Kammolchs in durchschnittlichem Zustand
	Erhaltung der LS des Grünen Besenmooses

Erhaltung der LS des Großen Mausohrs (ohne Bewertung)

## Entwicklungsziele von Arten der FFH-Richtlinie

	Entwicklung von LS der Groppe
	Entwicklung von LS der Gelbbauchunke
	Entwicklung von LS des Kammolchs

## Erhaltungs- und Entwicklungsziele von Arten der FFH-Richtlinie

	Wiederherstellung der Durchgängigkeit (Bitterling, Strömer, Groppe)
--	---

Entwicklungsziele zur Optimierung des derzeitigen Zustandes werden kartografisch nicht dargestellt. Diese sind im Textteil formuliert.

LS	Lebensstätte
*	prioritäre Art
	Außengrenze des FFH-Gebiets
	Gemarkungsgrenze
	Flurstücksgrenze

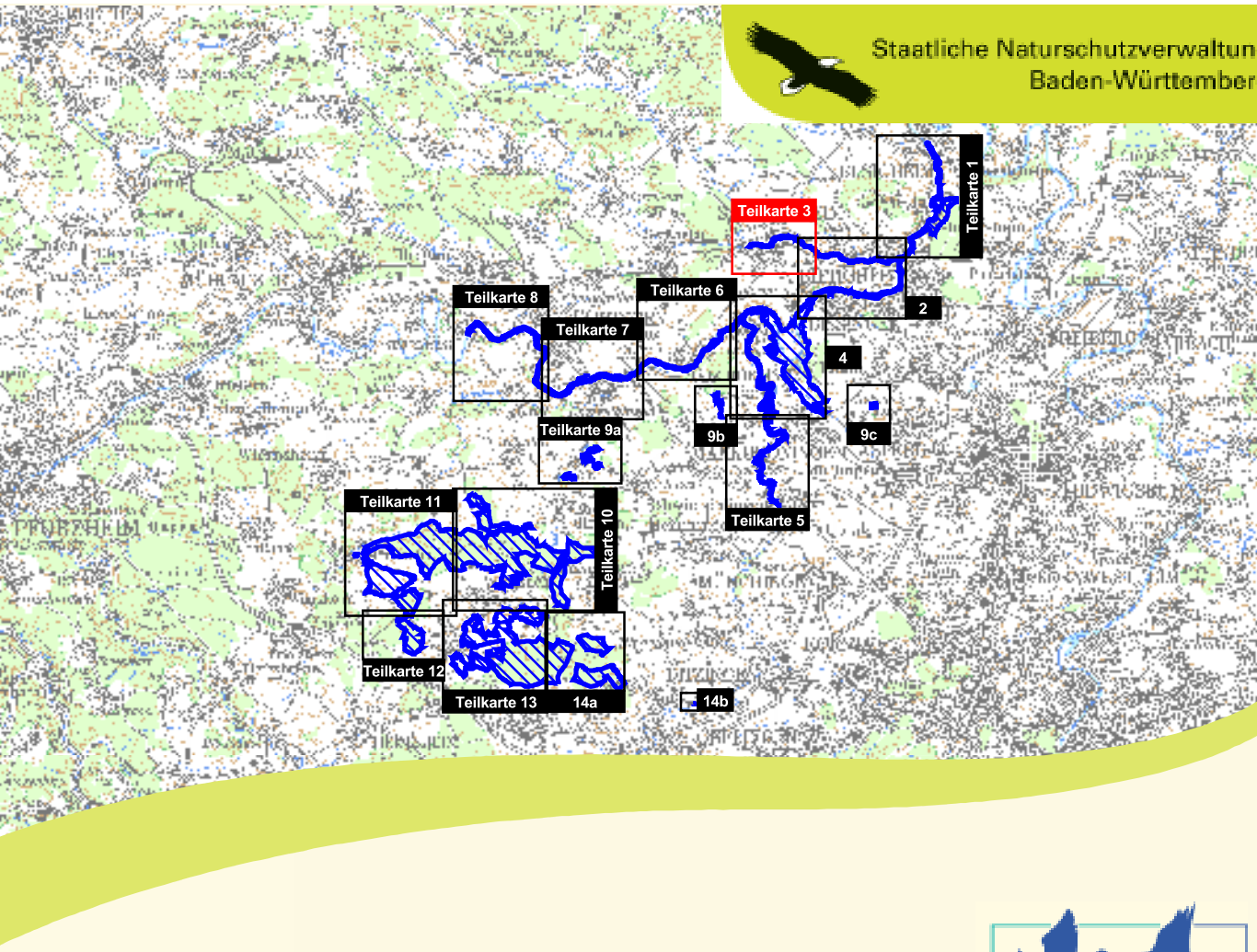
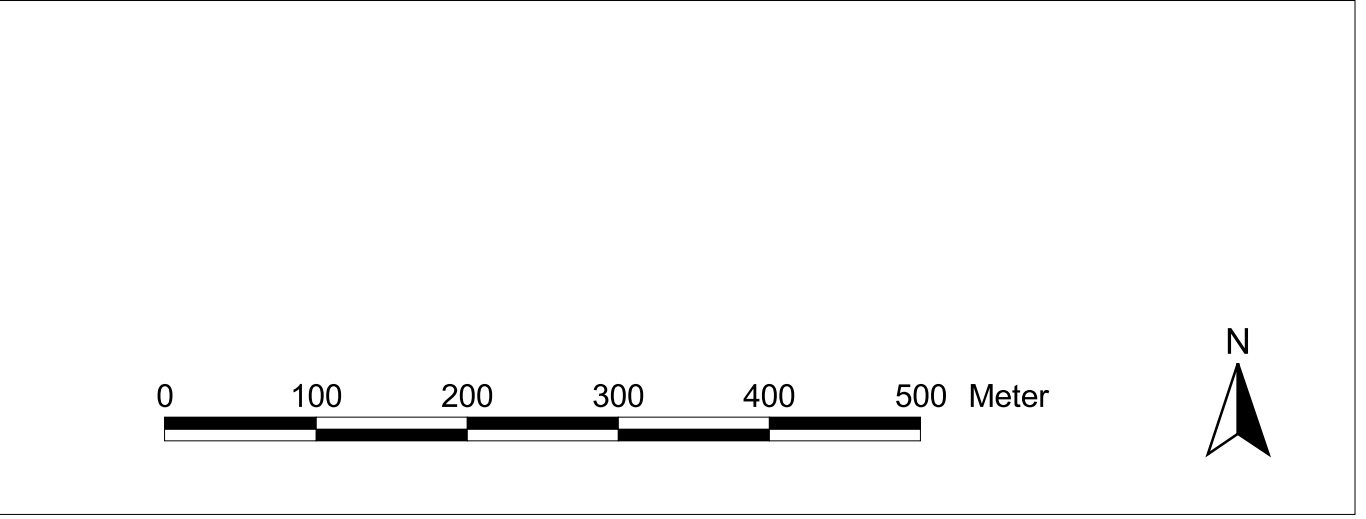

Managementplan  
für das FFH-Gebiet 7119-341  
„Strohgau und unteres Enztal“



## Bestands- und Zielekarte Arten Teilkarte 3

Bearbeiter	ARGE FFH-Management Tier- und Landschaftsökologie Dr. J. Deuschle IUP (Institut f. Umweltplanung) Prof. Dr. K. Reidl
Gezeichnet	B.Eng. A. Raichle, B.Eng. K. Viebranz, K. Barth
Gefertigt	30.09.2013
Stand der Kartierung	31.12.2011
Maßstab	1 : 5.000



Dieses Projekt wird von  
der Europäischen Union  
kofinanziert (ELER)