

Natura 2000-Managementplan



LEGENDE

Lebensstätten von Arten der FFH-Richtlinie	FFH-Code
Grüne Flussjungfer (<i>Ophiogomphus cecilia</i>)	1037
Hirschkäfer (<i>Lucanus cervus</i>)	1083
Strömer (<i>Leuciscus souffia</i>)	1131
Bitterling (<i>Rhodeus amarus</i>)	1134
Groppe (<i>Cottus gobio</i>)	1163
Probestrecke Elektrofischung	
Kammolch (<i>Triturus cristatus</i>)	1166
Gelbbauchunke (<i>Bombina variegata</i>)	1193
Großes Mausohr (<i>Myotis myotis</i>)	1324
Netzfangstandorte	
Grünes Besenmoos (<i>Dicranum viride</i>)	1381

Gemäß MaP-Handbuch wird für *Callimorpha quadripunctaria* (Spanische Flagge) [1078*] keine Lebensstätte ausgewiesen.

1131-1-B	Erfassungseinheit der Lebensstätten
Bewertung:	A hervorragender Zustand
	B guter Zustand
	C durchschnittlicher Zustand
	Fortlaufende Nummer
	FFH-Code

Einzelnachweis von Arten	
Grüne Flussjungfer (<i>Ophiogomphus cecilia</i>)	1037
Spanische Flagge (<i>Callimorpha quadripunctaria</i>)	1078*
Hirschkäfer (<i>Lucanus cervus</i>)	1083
Eremit (<i>Osmoderma eremita</i>)	1084*
Strömer (<i>Leuciscus souffia</i>)	1131
Bitterling (<i>Rhodeus amarus</i>)	1134
Groppe (<i>Cottus gobio</i>)	1163
Kammolch (<i>Triturus cristatus</i>)	1166
Gelbbauchunke (<i>Bombina variegata</i>)	1193
Großes Mausohr (<i>Myotis myotis</i>)	1324
Sommerquartier / Wochenstube	
Grünes Besenmoos (<i>Dicranum viride</i>)	1381

Erhaltungsziele von Arten der FFH-Richtlinie	
Erhaltung der LS der Grünen Flussjungfer in durchschnittlichem Zustand	
Erhaltung der LS des Hirschkäfers	
Erhaltung der LS des Strömers in gutem Zustand	
Erhaltung der LS des Bitterlings in gutem Zustand	
Erhaltung der LS der Groppe in hervorragendem Zustand	
Erhaltung der LS der Groppe in gutem Zustand	
Erhaltung der LS der Gelbbauchunke in durchschnittlichem Zustand	
Erhaltung der LS des Kammolchs in durchschnittlichem Zustand	
Erhaltung der LS des Grünen Besenmooses	
Erhaltung der LS des Großen Mausohrs (ohne Bewertung)	

Entwicklungsziele von Arten der FFH-Richtlinie

Entwicklung von LS der Groppe
Entwicklung von LS der Gelbbauchunke
Entwicklung von LS des Kammolchs

Erhaltungs- und Entwicklungsziele von Arten der FFH-Richtlinie

Wiederherstellung der Durchgängigkeit (Bitterling, Strömer, Groppe)

Entwicklungsziele zur Optimierung des derzeitigen Zustandes werden kartografisch nicht dargestellt. Diese sind im Textteil formuliert.

LS	Lebensstätte
*	prioritäre Art
	Außengrenze des FFH-Gebiets
	Gemarkungsgrenze
	Flurstücksgrenze

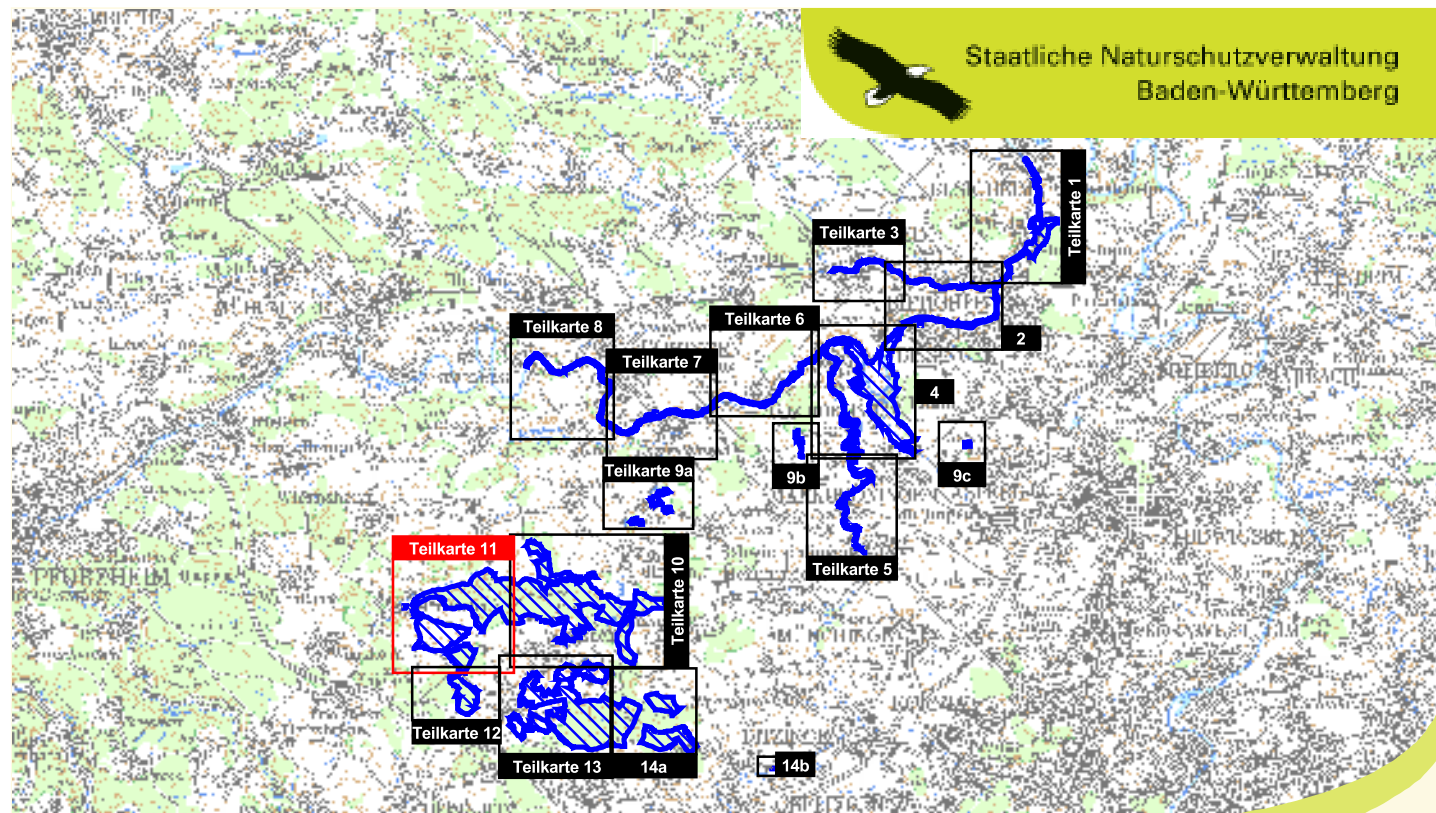
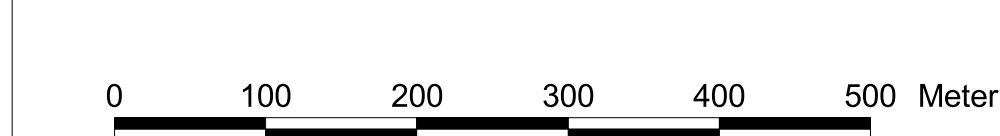

Managementplan
für das FFH-Gebiet 7119-341
„Strohgrün und unteres Enzfl“



Bestands- und Zielekarte Arten Teilkarte 11

Bearbeiter	ARGE FFH-Management Tier- und Landschaftsökologie Dr. J. Deuschle IUP (Institut f. Umweltplanung) Prof. Dr. K. Reidl
Gezeichnet	B.Eng. A. Raichle, B.Eng. K. Viebranz, K. Barth
Geprüft	30.09.2013
Stand der Kartierung	31.12.2011
Maßstab	1 : 5.000

