

Natura 2000-Managementplan

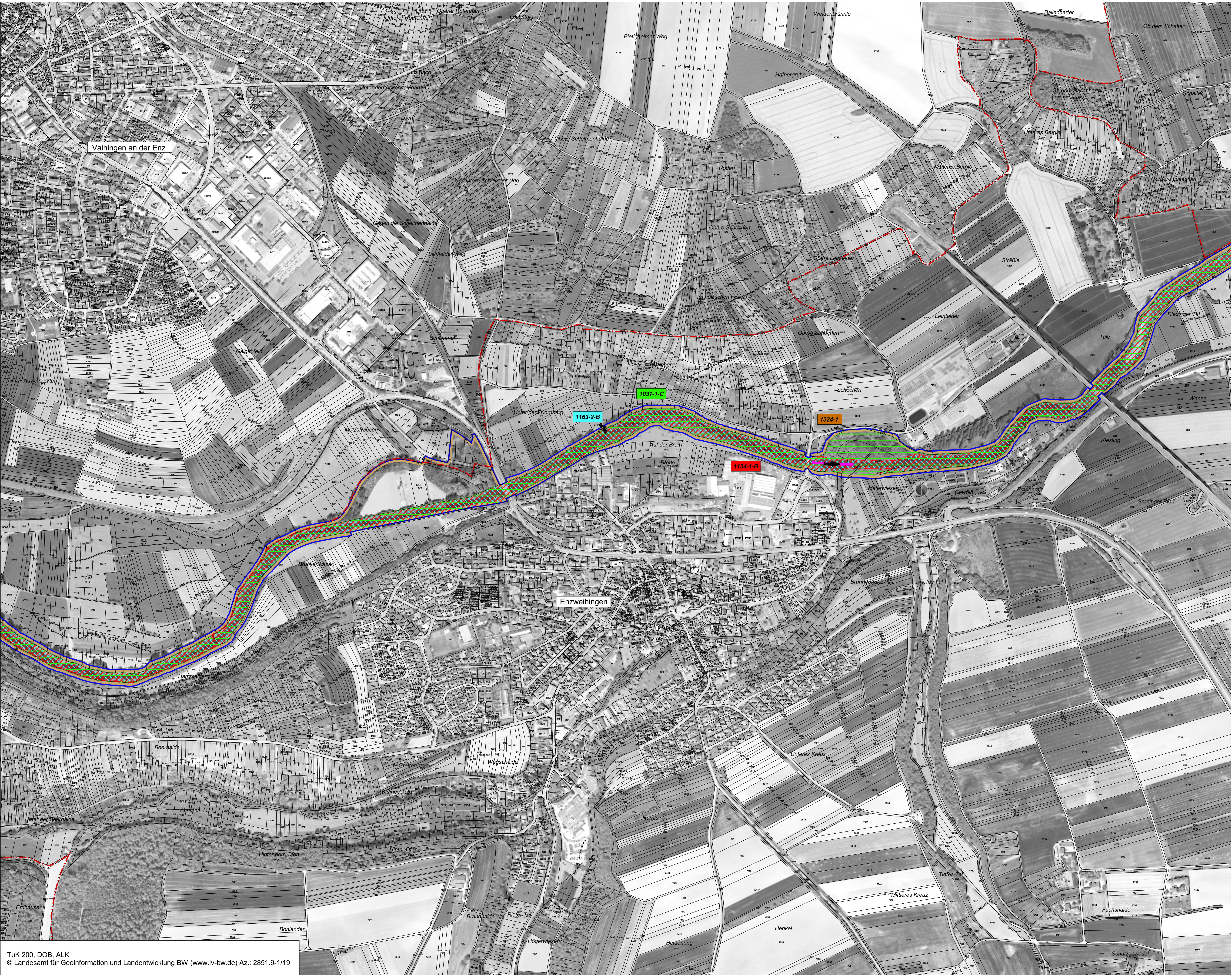

TuK 200, DOB, ALK
© Landesamt für Geoinformation und Landentwicklung BW (www.lv-bw.de) Az.: 2851.9-1/19

LEGENDE

Lebensstätten von Arten der FFH-Richtlinie

- Grüne Flussjungfer (*Ophiogomphus cecilia*)
- Hirschkäfer (*Lucanus cervus*)
- Strömer (*Leuciscus souffia*)
- Bitterling (*Rhodeus amarus*)
- Groppe (*Cottus gobio*)
- Probestrecke Elektrofischung

- Kammolch (*Triturus cristatus*)
- Gelbbauchunke (*Bombina variegata*)
- Großes Mausohr (*Myotis myotis*)

Netzfangstandorte

- Grünes Besenmoos (*Dicranum viride*)

Gemäß MaP-Handbuch wird für *Callimorpha quadripunctaria* (Spanische Flagge) [1078*] keine Lebensstätte ausgewiesen.

- 1131-1-B Erfassungseinheit der Lebensstätten
- Bewertung: A hervorragender Zustand
- B guter Zustand
- C durchschnittlicher Zustand
- Fortlaufende Nummer
- FFH-Code

Einzelnachweis von Arten

- Grüne Flussjungfer (*Ophiogomphus cecilia*)
- Spanische Flagge (*Callimorpha quadripunctaria*)
- Hirschkäfer (*Lucanus cervus*)
- Eremit (*Osmoderma eremita*)
- Strömer (*Leuciscus souffia*)
- Bitterling (*Rhodeus amarus*)
- Groppe (*Cottus gobio*)
- Kammolch (*Triturus cristatus*)
- Gelbbauchunke (*Bombina variegata*)
- Großes Mausohr (*Myotis myotis*)
- Sommerquartier / Wochenstube
- Grünes Besenmoos (*Dicranum viride*)

Erhaltungsziele von Arten der FFH-Richtlinie

- Erhaltung der LS der Grünen Flussjungfer in durchschnittlichem Zustand
- Erhaltung der LS des Hirschkäfers
- Erhaltung der LS des Strömers in gutem Zustand
- Erhaltung der LS des Bitterlings in gutem Zustand
- Erhaltung der LS der Groppe in hervorragendem Zustand
- Erhaltung der LS der Groppe in gutem Zustand
- Erhaltung der LS der Gelbbauchunke in durchschnittlichem Zustand
- Erhaltung der LS des Kammolchs in durchschnittlichem Zustand
- Erhaltung der LS des Grünen Besenmooses

Erhaltung der LS des Großen Mausohrs (ohne Bewertung)

Entwicklungsziele von Arten der FFH-Richtlinie

- Entwicklung von LS der Groppe
- Entwicklung von LS der Gelbbauchunke
- Entwicklung von LS des Kammolchs

Erhaltungs- und Entwicklungsziele von Arten der FFH-Richtlinie

- Wiederherstellung der Durchgängigkeit (Bitterling, Strömer, Groppe)

Entwicklungsziele zur Optimierung des derzeitigen Zustandes werden kartografisch nicht dargestellt. Diese sind im Textteil formuliert.

- LS Lebensstätte
- * prioritäre Art
- Außengrenze des FFH-Gebiets
- Gemarkungsgrenze
- Flurstücksgrenze

0 100 200 300 400 500 Meter

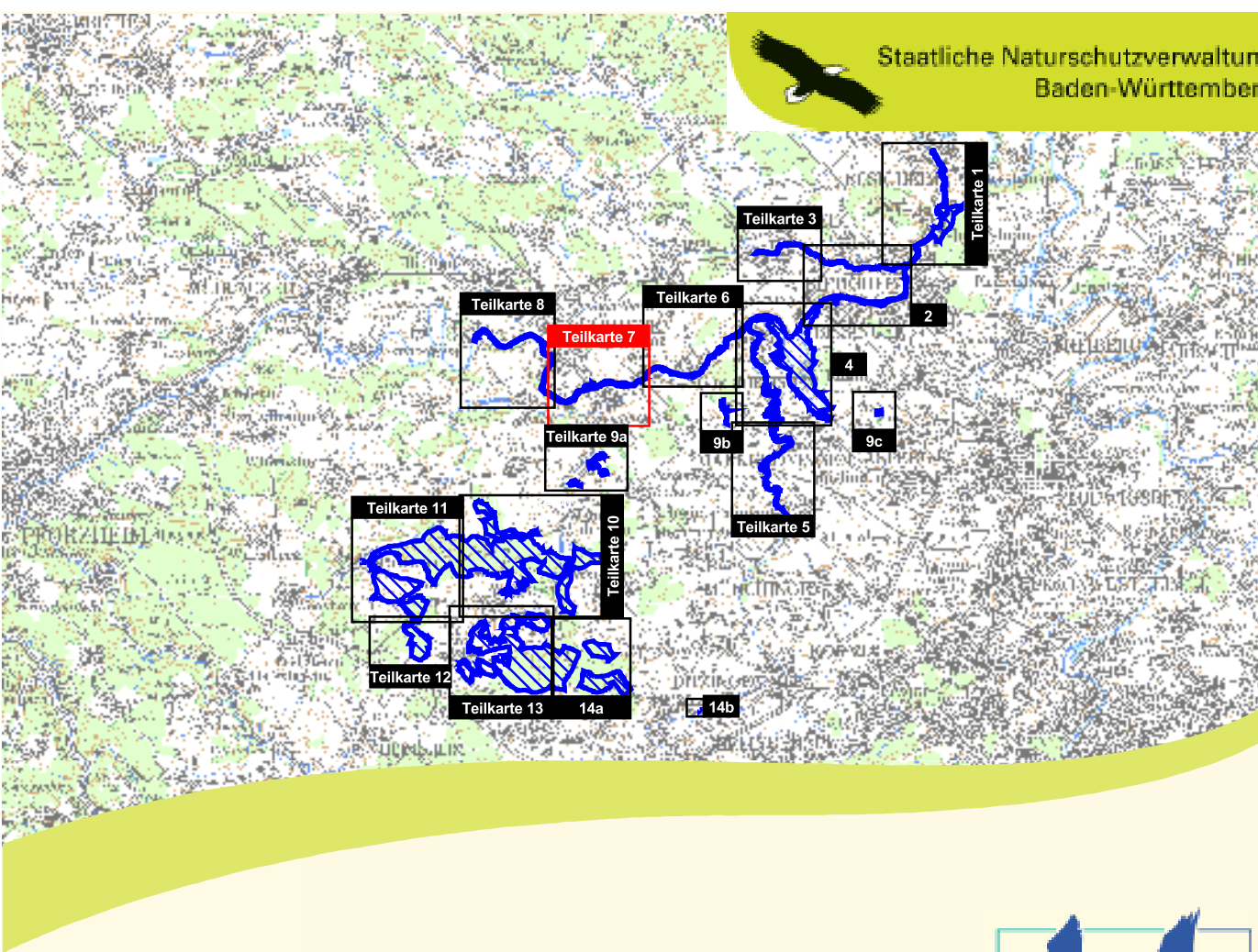

Managementplan
für das FFH-Gebiet 7119-341
„Strohgäu und unteres Enztal“



Bestands- und Zielekarte Arten Teilkarte 7

Bearbeiter ARGE FFH-Management
Tier- und Landschaftsökologie Dr. J. Deuschle
IUP (Institut f. Umweltplanung) Prof. Dr. K. Reidl
Gezeichnet B.Eng. A. Raichle, B.Eng. K. Viebranz, K. Barth
Gefertigt 30.09.2013
Stand der Kartierung 31.12.2011
Maßstab 1 : 5.000



Dieses Projekt wird von
der Europäischen Union
kofinanziert (ELER)