

Natura 2000-Managementplan

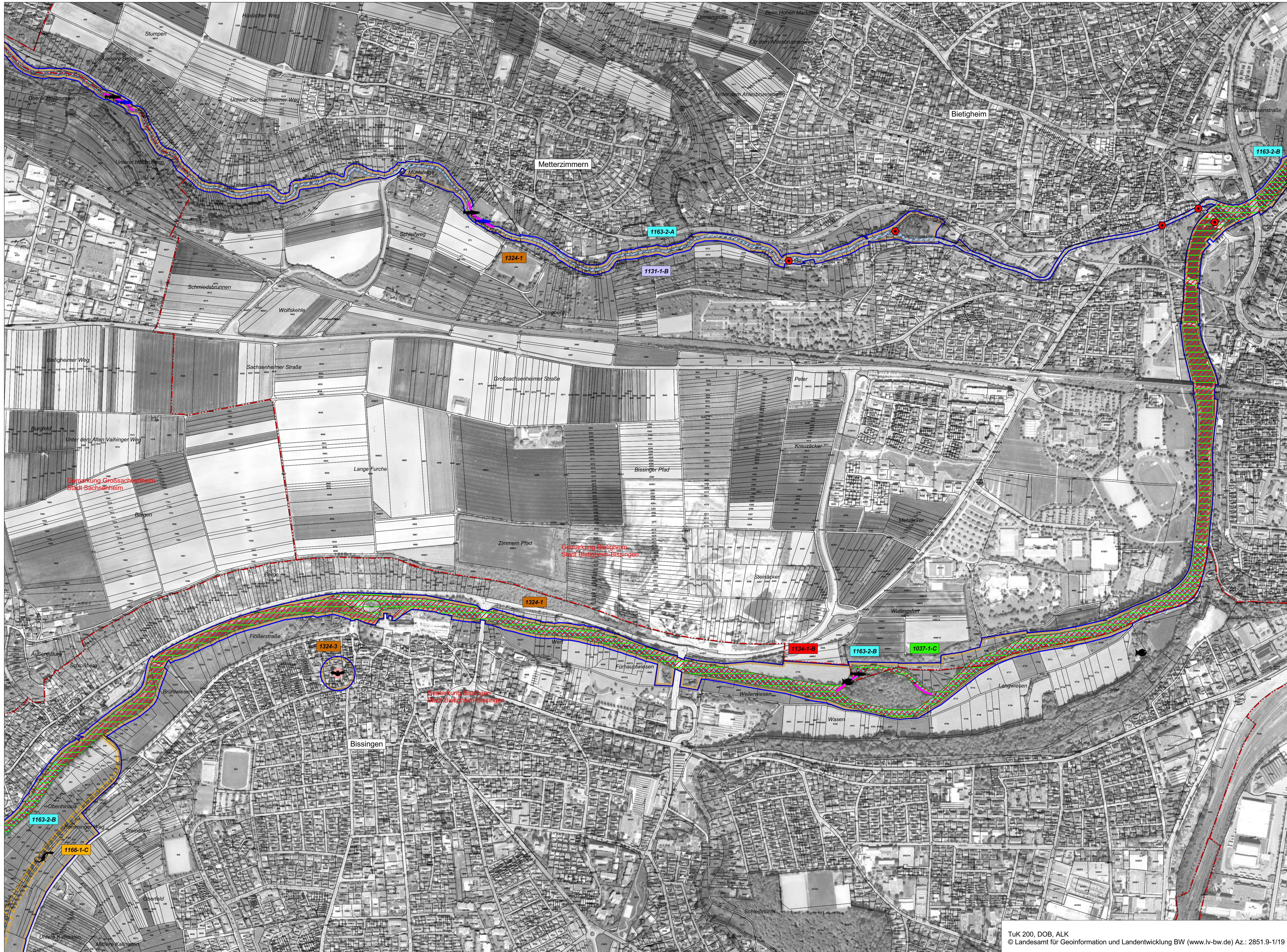

LEGENDE

Lebensstätten von Arten der FFH-Richtlinie

Symbol	Artenname	FFH-Code
	Grüne Flussjungfer (<i>Ophiogomphus cecilia</i>)	1037
	Hirschkäfer (<i>Lucanus cervus</i>)	1083
	Strömmer (<i>Leuciscus souffia</i>)	1131
	Bitterling (<i>Rhodeus amarus</i>)	1134
	Groppe (<i>Cottus gobio</i>)	1163
	Probestrecke Elektrofischung	
	Kammolch (<i>Triturus cristatus</i>)	1166
	Gelbbauchunke (<i>Bombina variegata</i>)	1193
	Großes Mausohr (<i>Myotis myotis</i>)	1324
	Netzfangstandorte	
	Grünes Besenmoos (<i>Dicranum viride</i>)	1381

Gemäß MaP-Handbuch wird für *Callimorpha quadripunctaria* (Spanische Flagge) [1078*] keine Lebensstätte ausgewiesen.

1131-1-B Erfassungseinheit der Lebensstätten
 Bewertung: A hervorragender Zustand
 B guter Zustand
 C durchschnittlicher Zustand
 Fortlaufende Nummer
 FFH-Code

Einzelnachweis von Arten

	Grüne Flussjungfer (<i>Ophiogomphus cecilia</i>)	1037
	Spanische Flagge (<i>Callimorpha quadripunctaria</i>)	1078*
	Hirschkäfer (<i>Lucanus cervus</i>)	1083
	Eremit (<i>Osmoderma eremita</i>)	1084*
	Strömmer (<i>Leuciscus souffia</i>)	1131
	Bitterling (<i>Rhodeus amarus</i>)	1134
	Groppe (<i>Cottus gobio</i>)	1163
	Kammolch (<i>Triturus cristatus</i>)	1166
	Gelbbauchunke (<i>Bombina variegata</i>)	1193
	Großes Mausohr (<i>Myotis myotis</i>)	1324
	Grünes Besenmoos (<i>Dicranum viride</i>)	1381

Erhaltungsziele von Arten der FFH-Richtlinie

- Erhaltung der LS der Grünen Flussjungfer in durchschnittlichem Zustand
- Erhaltung der LS des Hirschkäfers
- Erhaltung der LS des Strömmer in gutem Zustand
- Erhaltung der LS des Bitterlings in gutem Zustand
- Erhaltung der LS der Groppe in hervorragendem Zustand
- Erhaltung der LS der Groppe in gutem Zustand
- Erhaltung der LS der Gelbbauchunke in durchschnittlichem Zustand
- Erhaltung der LS des Kammolchs in durchschnittlichem Zustand
- Erhaltung der LS des Grünen Besenmooses
- Erhaltung der LS des Großen Mausohrs (ohne Bewertung)

Entwicklungsziele von Arten der FFH-Richtlinie

- Entwicklung von LS der Groppe
- Entwicklung von LS der Gelbbauchunke
- Entwicklung von LS des Kammolchs

Erhaltungs- und Entwicklungsziele von Arten der FFH-Richtlinie

- Wiederherstellung der Durchgängigkeit (Bitterling, Strömmer, Groppe)

Entwicklungsziele zur Optimierung des derzeitigen Zustandes werden kartografisch nicht dargestellt. Diese sind im Textteil formuliert.

LS Lebensstätte
 * prioritäre Art

Außengrenze des FFH-Gebiets
 Gemarkungsgrenze
 Flurstücksgrenze

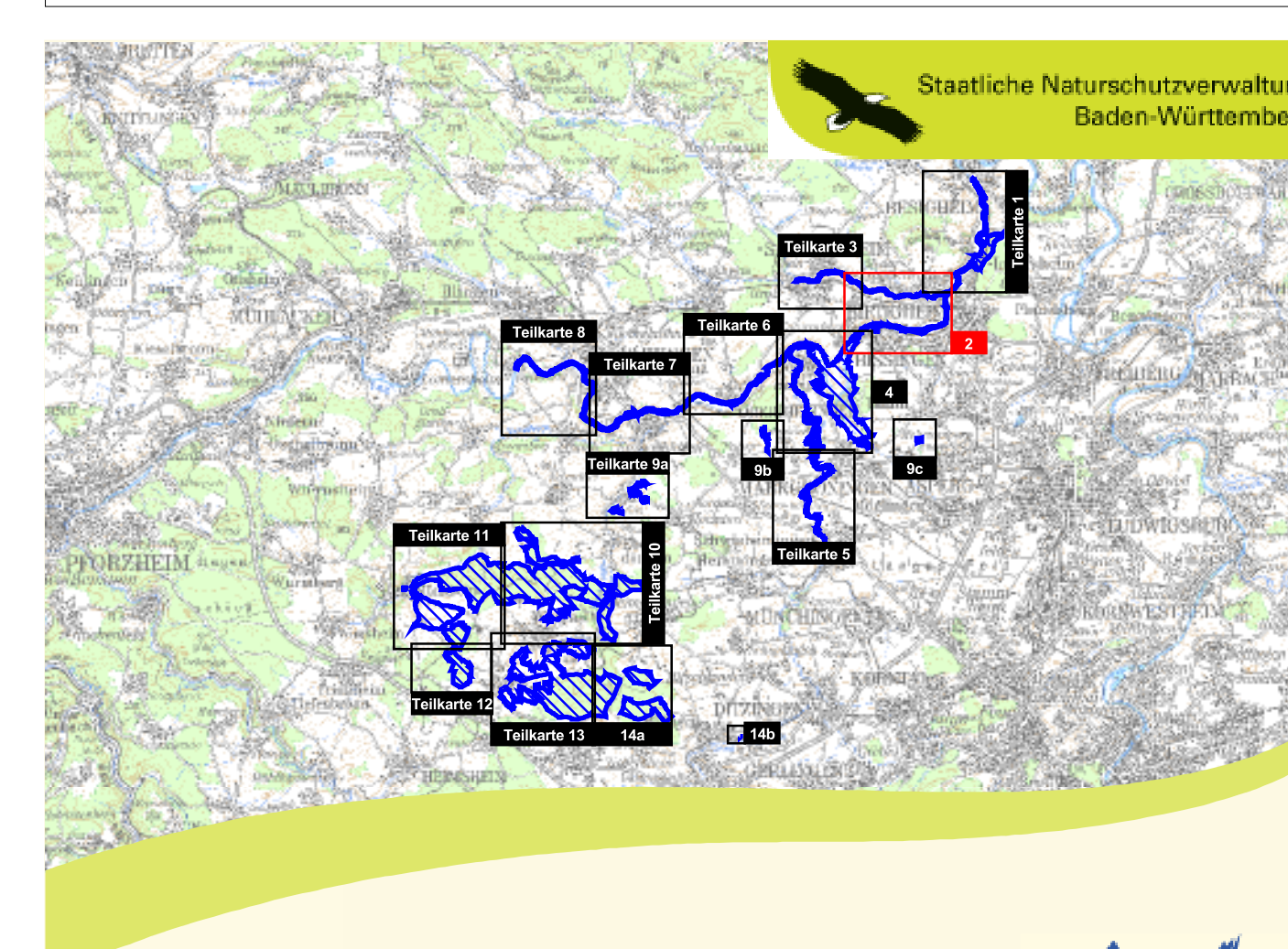
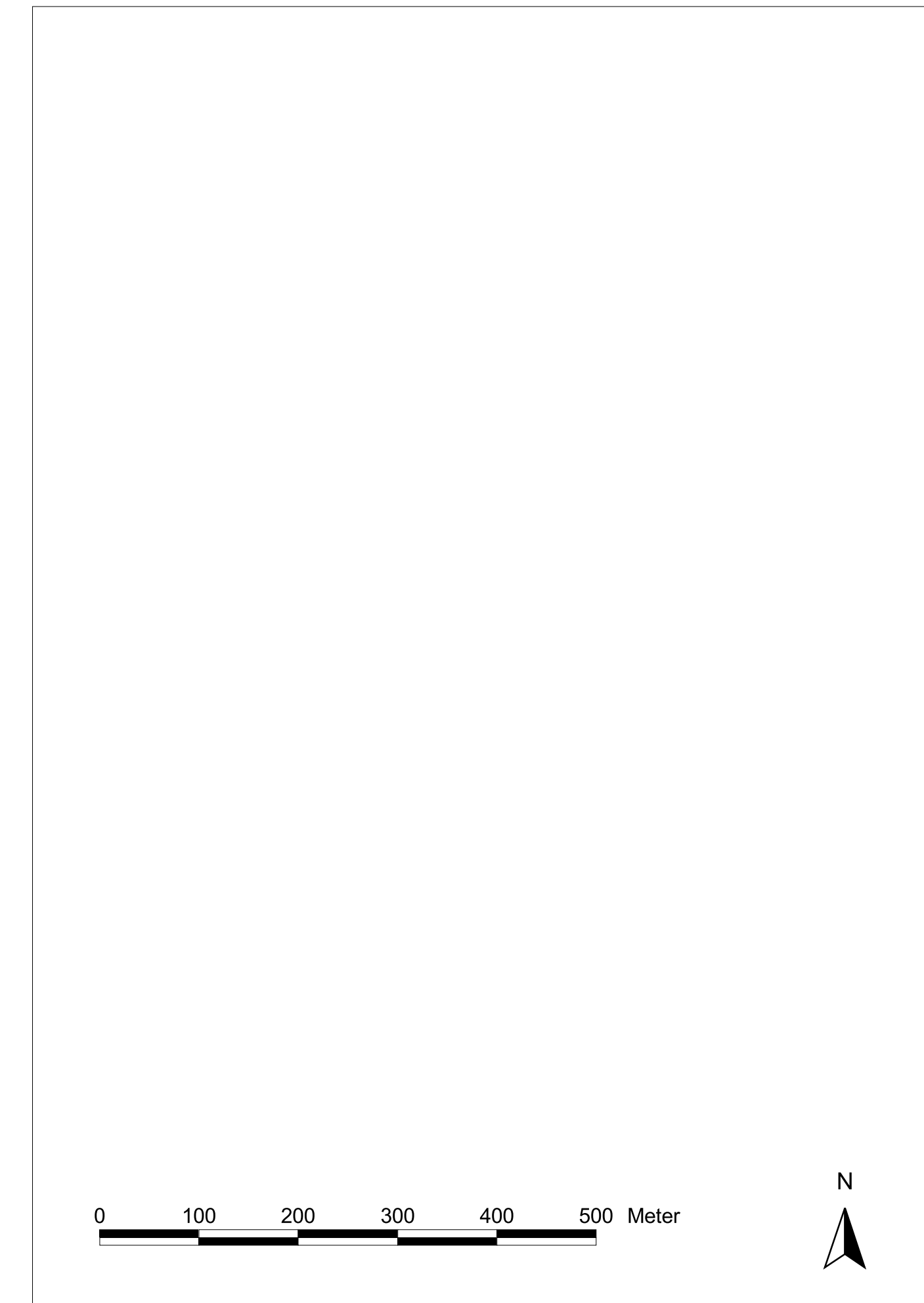

Managementplan für das FFH-Gebiet 7119-341 „Strohau und unteres Enztal“

Bestands- und Zielekarte Arten
 Teilkarte 2

Bearbeiter: ARGE FFH-Management
 Tier- und Landschaftsökologie Dr. J. Deuschle
 IUP (Institut f. Umwelplanung) Prof. Dr. K. Reidl
 B.Eng. A. Raichle, B.Eng. K. Viebranz, K. Barth

Gezeichnet: 30.09.2013
 Gefertigt: 31.12.2011
 Stand der Kartierung: 1 : 5.000

Baden-Württemberg
 MINISTERIUM FÜR UMWELT, KLIMA UND ENERGIE

Dieses Projekt wird von der Europäischen Union kofinanziert (ELER)