

NATURA 2000 Managementplan für das FFH-Gebiet 7224-342 "Albtrauf Donzdorf-Heubach" und das Vogelschutzgebiet 7225-401 "Albtrauf Heubach"

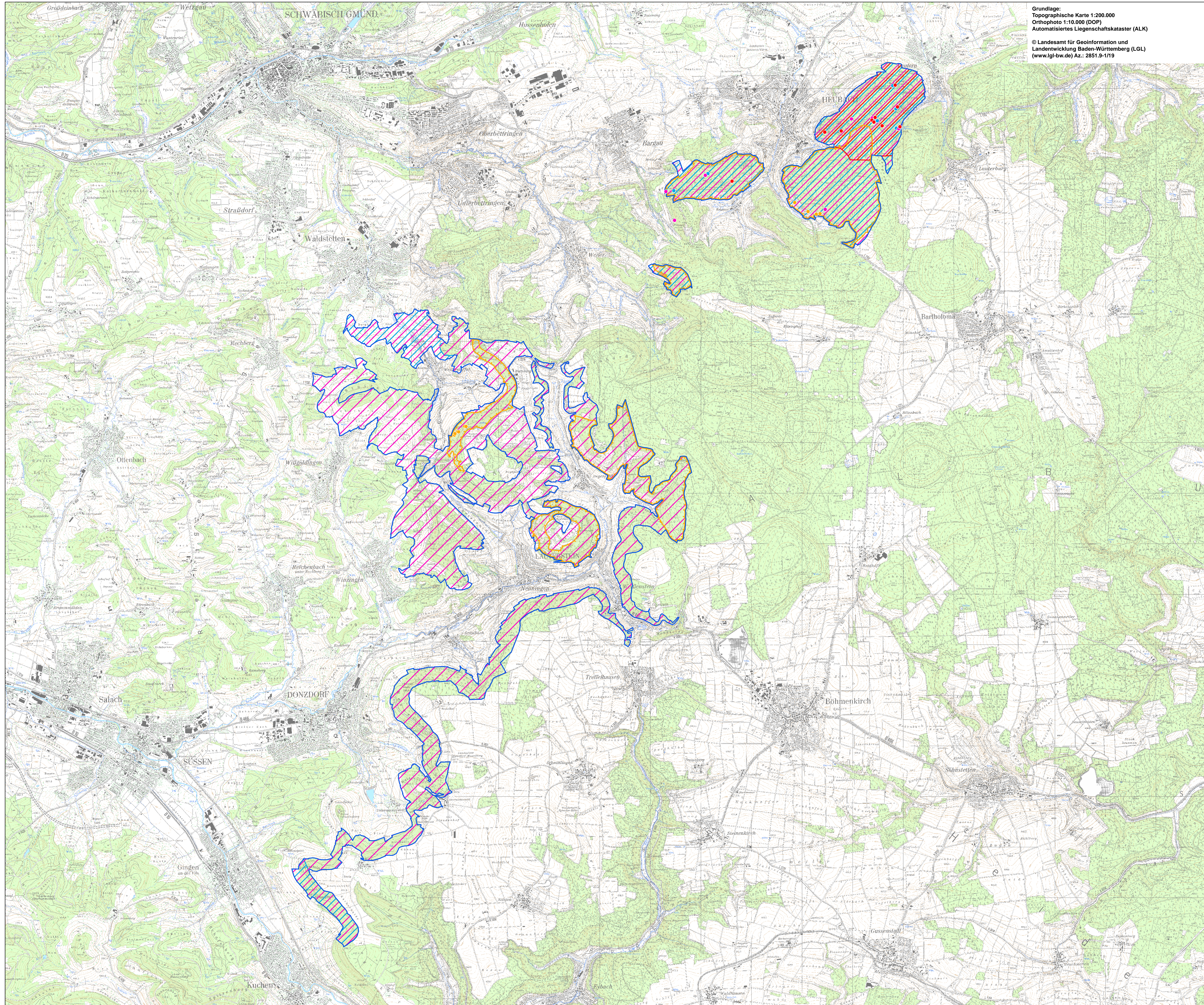

Grundlage:
 Topographische Karte 1:200.000
 Orthophoto 1:10.000 (DOP)
 Automatisiertes Liegenschaftskaster (ALK)
 © Landesamt für Geoinformation und
 Landentwicklung Baden-Württemberg (LGL)
 (www.lgl-bw.de) Az.: 2851.9-1/19

1. Bestand und Erhaltungsziele

- Nachweis der Mopsfledermaus [1308]
- ▨ Lebensstätte der Mopsfledermaus in durchschnittlichem Zustand
- Nachweis der Bechsteinfledermaus [1323]
- ▨ Lebensstätte der Bechsteinfledermaus ohne Bewertung
- Nachweis des Großen Mausohrs [1324]
- ▨ Lebensstätte des Großen Mausohrs ohne Bewertung
- Nachweis der Spanischen Flagge [1078]
- ▨ Lebensstätte der Spanischen Flagge ohne Bewertung

2. Entwicklungsziele

Entwicklungsziel für alle Lebensstätten ist die Optimierung der Habitatqualität.
 Eine separate Darstellung erfolgt nicht.

▭ Grenze des FFH-Gebiets

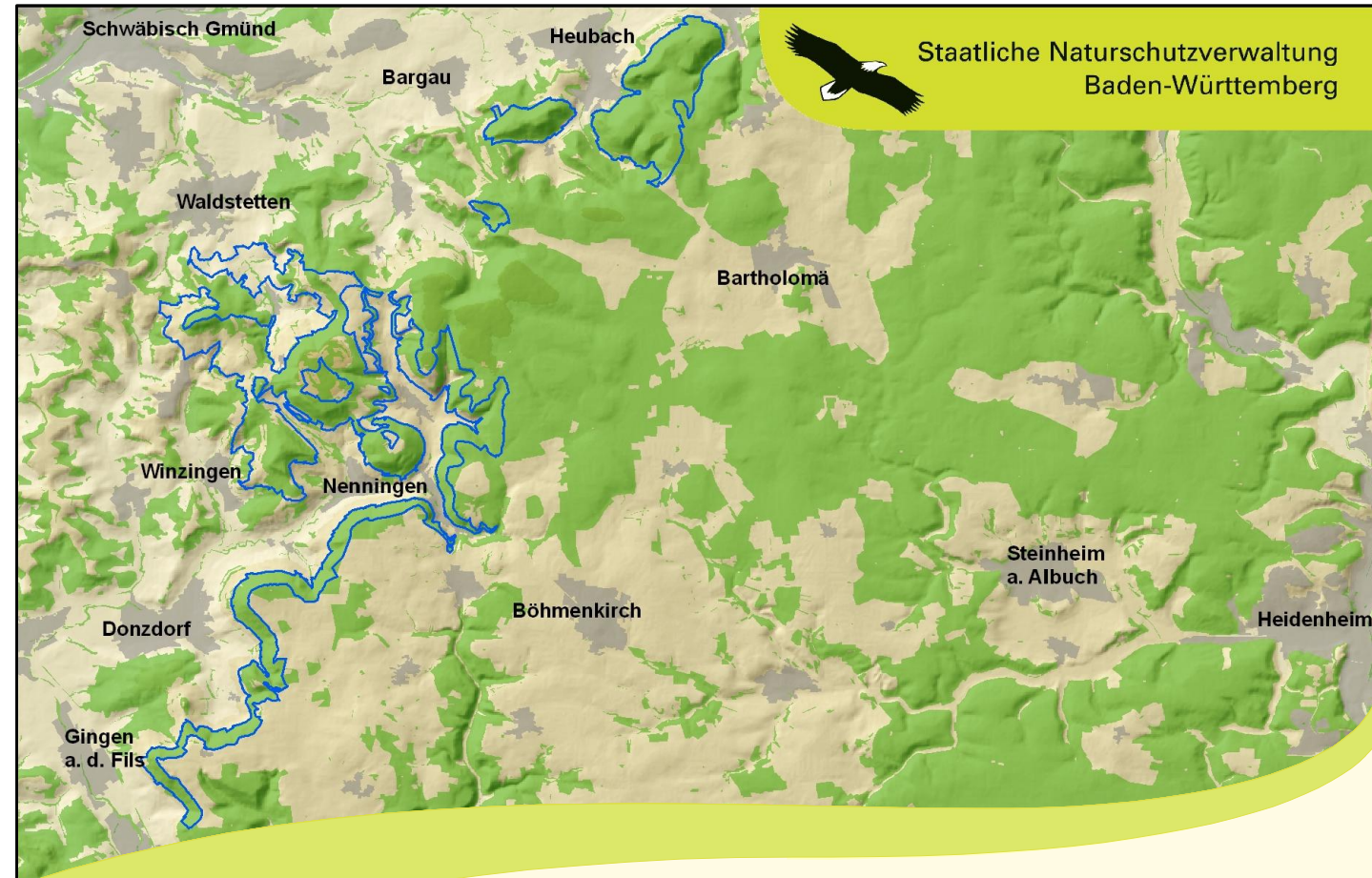
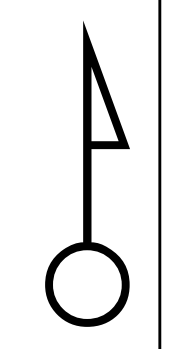

Managementplan für das FFH-Gebiet 7224-342 "Albtrauf Donzdorf-Heubach" und das Vogelschutzgebiet 7225-401 "Albtrauf Heubach"



Arten Bestand und Ziele
 Gesamtübersicht

Bearbeiter Gezeichnet Geprüft am Stand Maßstab	INA Südwest GbR Wagner 04.06.2014 04.06.2014 1:25.000
--	---

