

Natura 2000 - Managementplan 7026-341 "Virngrund und Ellwanger Berge"

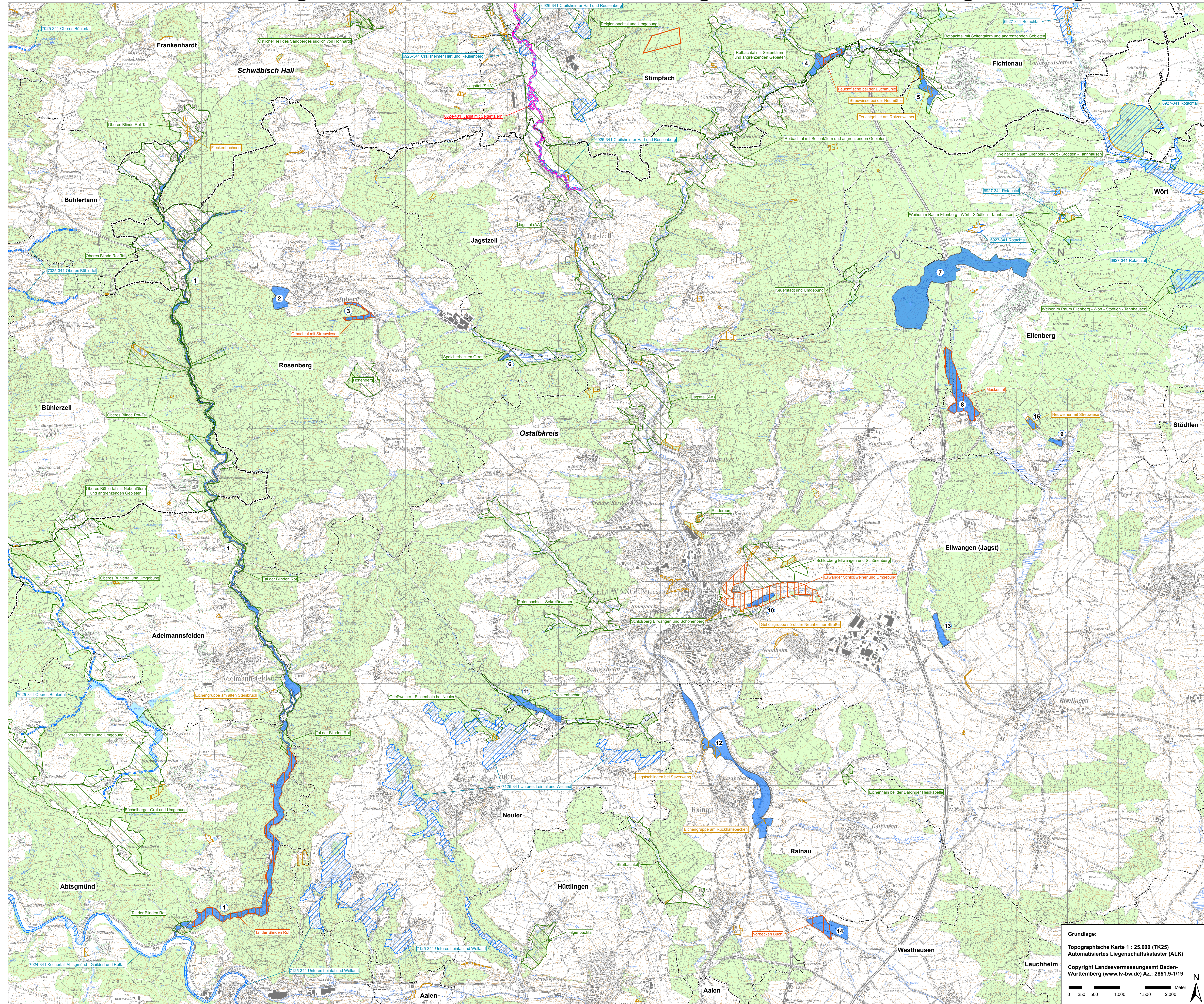

- Schutzgebiete**
(dargestellt in den Landkreisen Ostalbkreis und Schwäbisch Hall)
- FFH-Gebiet 7026-341 "Virngrund und Ellwanger Berge"
 - Übrige FFH-Gebiete
 - Vogelschutzgebiete
 - Naturschutzgebiete (NSG)
 - Landschaftsschutzgebiete (LSG)
 - Flächenhafte Naturdenkmäler (FND)*
- Waldschutzgebiete nach Landeswaldgesetz**
- Bannwald
 - Schonwald
- Grenzen**
- Kreisgrenzen
 - Gemeindegrenzen

Teilgebiete des FFH-Gebiets

Nr.	Name
1	Blinde Rot
2	Stockwiesen bei Rosenberg
3	NSG Orbachtal
4	NSG Feuchfläche bei der Buchmühle
5	Ratzenweiher und Umgebung
6	Dienstweiher am Orrotsee
7	Hornberg
8	NSG Muckental
9	Häselweiher
10	NSG Ellwanger Schlossweiher
11	Sägweiher und Espachweiher See
12	Jagst bei Schwabsberg
13	Schlierbachsee
14	Vorbecken Buch
15	Neuweiher

* Mit Sammelverordnung vom 10.11.2009/ 31.03.2011 wurden weitere FND in der Stadt Ellwangen ausgewiesen deren Abgrenzungen noch nicht in der Karte enthalten sind.

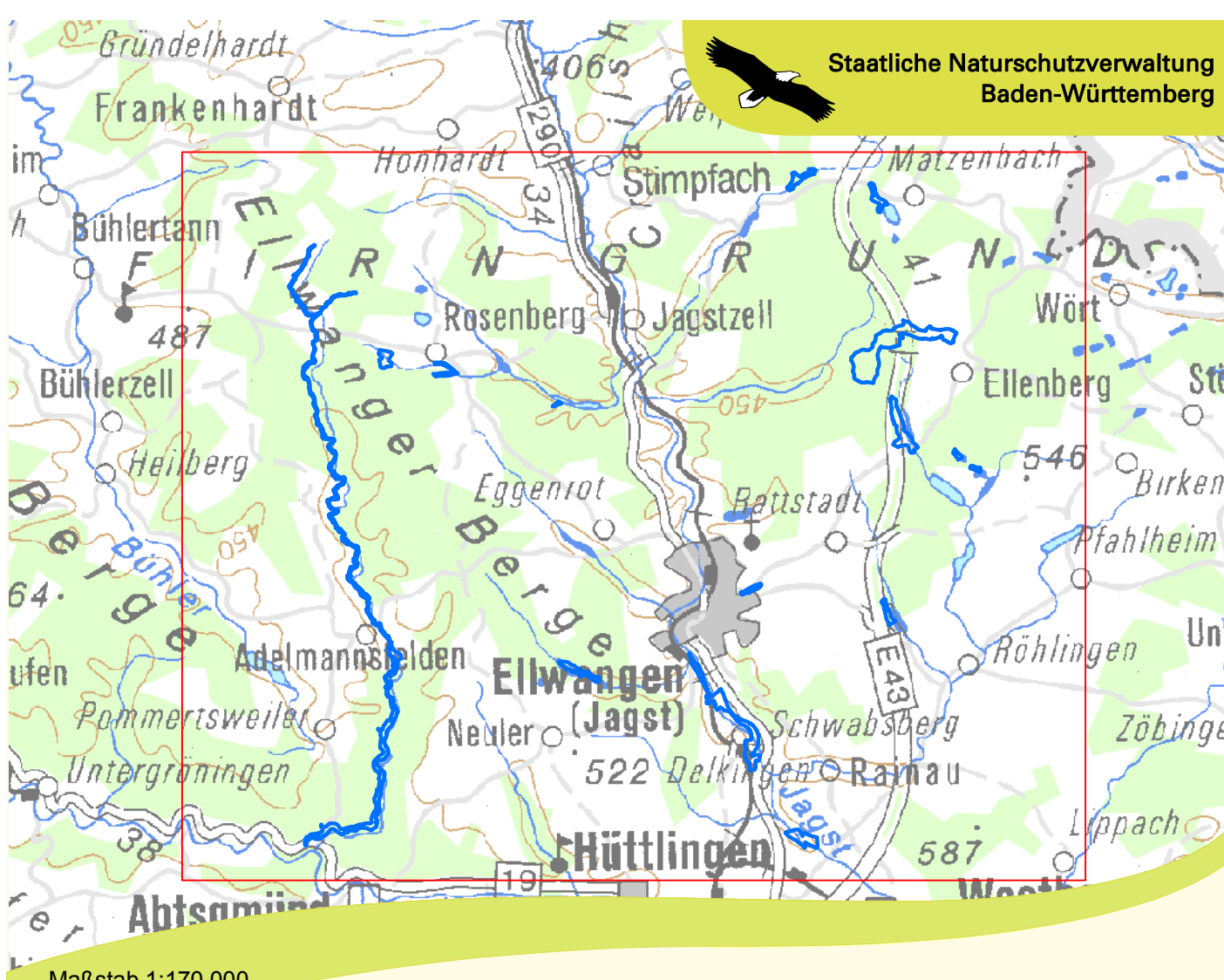

Managementplan für das FFH-Gebiet 7026-341 Virngrund und Ellwanger Berge

Übersicht und Schutzgebiete

Bearbeiter: naturplan Dr. Karsten Böger & Dipl.-Geogr. Christoph Vogt-Rosendorf
 Gezeichnet: Dr. Karsten Böger / Jana Luhn
 Gefertigt: 19.05.2014
 Stand der Kartierung: 01.09.2012
 Maßstab: 1 : 25.000

Grundlage:
 Topographische Karte 1 : 25.000 (TK25)
 Automatisiertes Liegenschaftskataster (ALK)
 Copyright Landesvermessungsamt Baden-Württemberg (www.lvbw.de) Az.: 2851.9-1/19

Maßstab 1:170.000
 UK 500

0 250 500 1.000 1.500 2.000 Meter

