

Natura 2000 - Managementplan 7026-341 "Virngrund und Ellwanger Berge"

Teilkarte 2

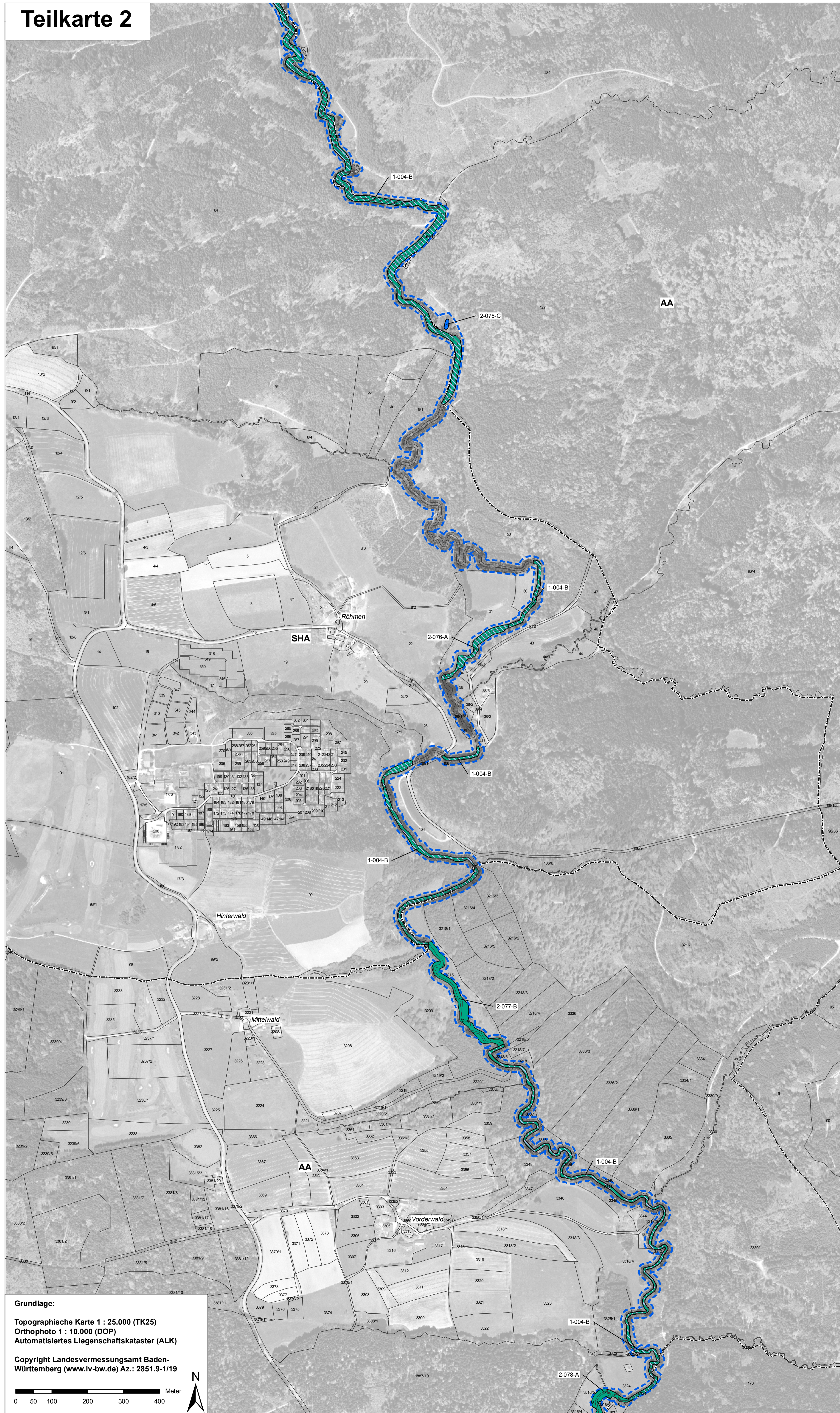

Teilkarte 2a

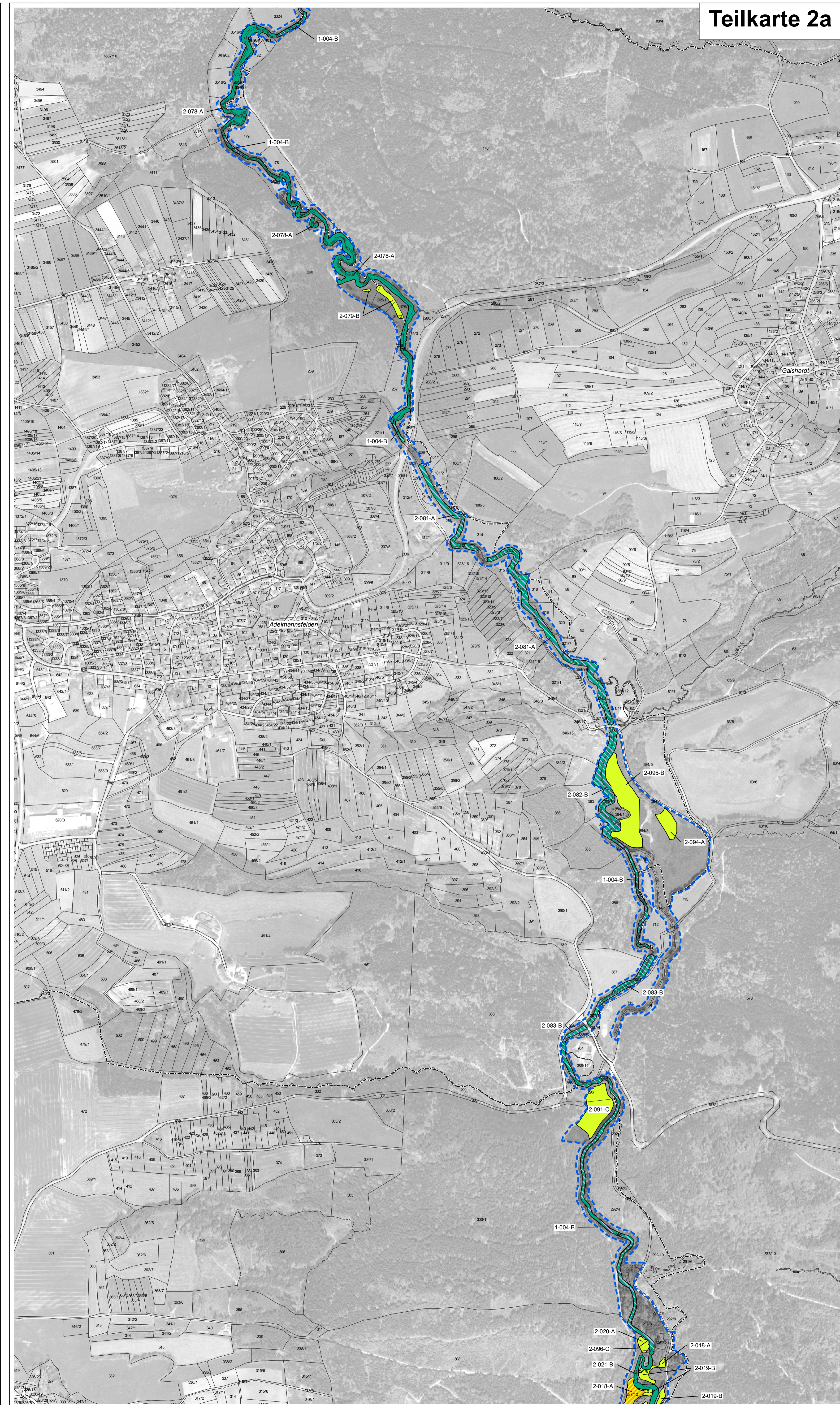

Legende für alle Teilkarten

Lebensraumtypen nach Anh. I FFH-Richtlinie		FFH-Code
Gewässer und Hochstaudenfluren		
	Natürliche nährstoffreiche Seen	3150
	Fließgewässer mit flutender Wasservegetation (nur als Nebenbiotop/Aufsignatur von LRT *91E0) ¹⁾	3260
	Feuchte Hochstaudenfluren, planar bis montan	6431
Grünland		
	Pfeifengraswiesen	6410
	Magere Flachland-Mähwiesen	6510
	Kalkreiche Niedermooere	7230
Wälder		
	Waldmeister-Buchenwald	9130
	Auenwälder mit Erle, Esche, Weide	*91E0

¹⁾ Der LRT 3260 wird immer in der gesamten Erfassungseinheit des Hauptbiotops *91E0 dargestellt, auch wenn er tatsächlich nur auf kleinen Abschnitten ausgebildet ist.

Beschreibung der Lebensraumtypen-Flächen

2-054-B Bearbeiter - Nummer der Erfassungseinheit - Erhaltungszustand

Bearbeiter: 2 = Planersteller

1 = Waldmodul

Nummer der Erfassungseinheit = Endziffern der Datenbanknummer

Erhaltungszustand: Erläuterung siehe unten

Erhaltungszustand der Lebensraumtypen

A = hervorragender Erhaltungszustand

B = guter Erhaltungszustand

C = durchschnittlicher bis beschränkter Erhaltungszustand

Wiederherstellung von Mageren Flachland-Mähwiesen (6510)

innerhalb von 6 Jahren voraussichtlich möglich

innerhalb von 6 Jahren voraussichtlich nicht möglich

Entwicklungsflächen für FFH-Lebensraumtypen

Entwicklungsflächen für FFH-Lebensraumtypen		FFH-Code
	Entwicklung von Natürlichen nährstoffreichen Seen	3150
	Entwicklung von Pfeifengraswiesen	6410
	Entwicklung von Feuchten Hochstaudenfluren	6431
	Entwicklung von Mageren Flachland-Mähwiesen	6510
	Entwicklung von Auenwäldern mit Erle, Esche und Weide	*91E0

Grenze des FFH-Gebiets

Kreisgrenzen

Gemeindegrenzen

Gemarkungsgrenzen

Flurstücke mit Flurstücksnummer*

* Beschriftung der Flurstücke ab einer Flurstücksgröße von 500 m²

Erfassung u. Bearbeitung der Waldlebensraumtypen u. kleinflächiger Offenlebensraumtypen innerhalb des Waldes durch Ref. 82 des Regierungspräsidiums Tübingen im Rahmen des Waldmoduls, Maßstab 1 : 10.000

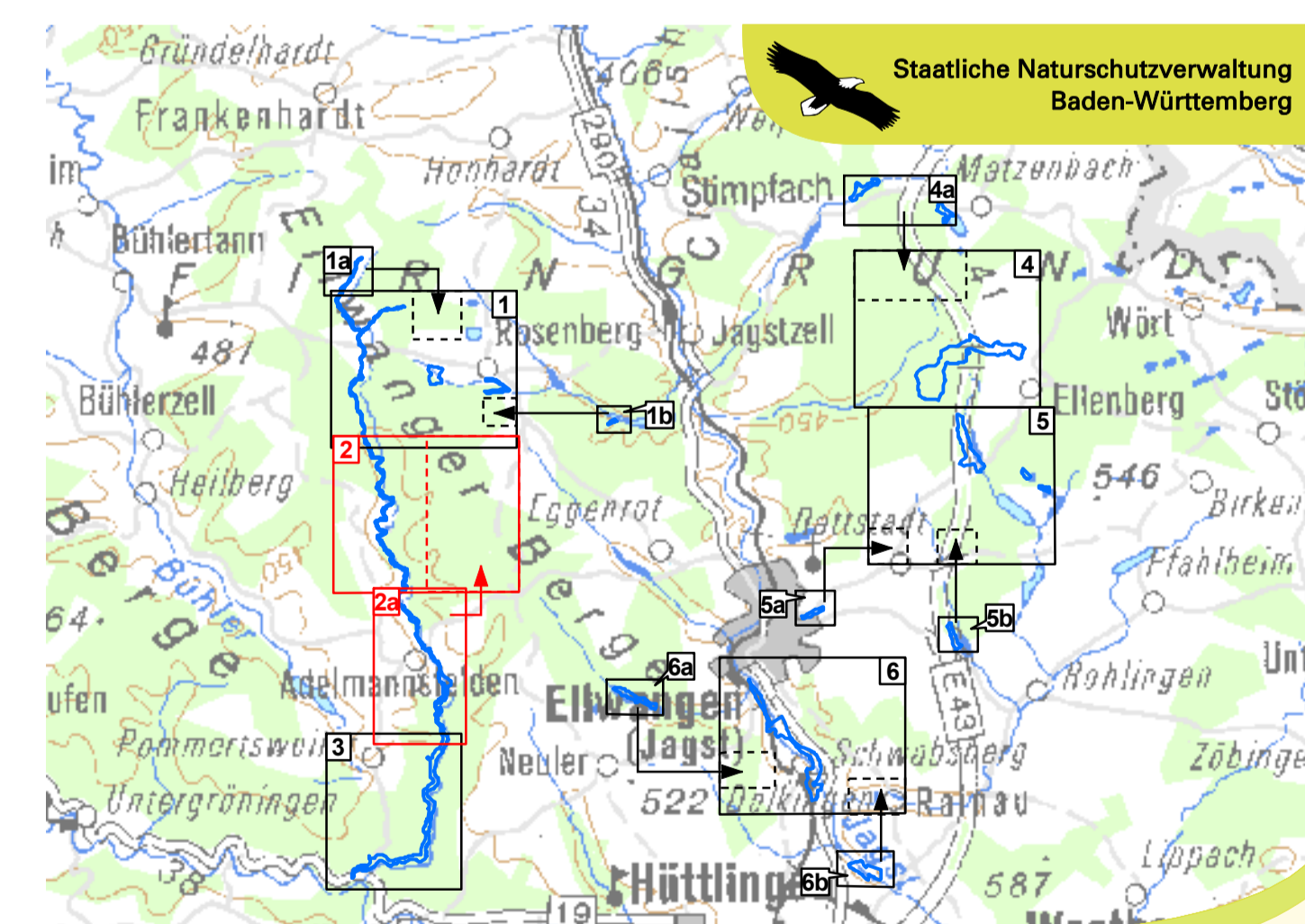

Maßstab 1:170.000
UK 500

Managementplan
für das FFH-Gebiet 7026-341
Virngrund und Ellwanger Berge



Bestands- und Zielekarte
Lebensraumtypen
Teilkarte 2

Bearbeiter naturplan Dr. Karsten Böger &
Gezeichnet Dipl.-Geogr. Christoph Vogt-Rosendorff
Gefertigt Dr. Marcus Fritsch / Jana Luhn
Stand der Kartierung 18.05.2014
Maßstab 01.09.2012
1 : 5.000



gefördert mit Mitteln der EU

REGIERUNGSPRÄSIDIUM STUTTGART

Grundlage:
Topographische Karte 1 : 25.000 (TK25)
Orthophoto 1 : 10.000 (DOP)
Automatisiertes Liegenschaftskataster (ALK)

Copyright Landesvermessungsamt Baden-Württemberg (www.lv-bw.de) Az.: 2851.9-1/19

