

Natura 2000 - Managementplan 7026-341 "Virngrund und Ellwanger Berge"

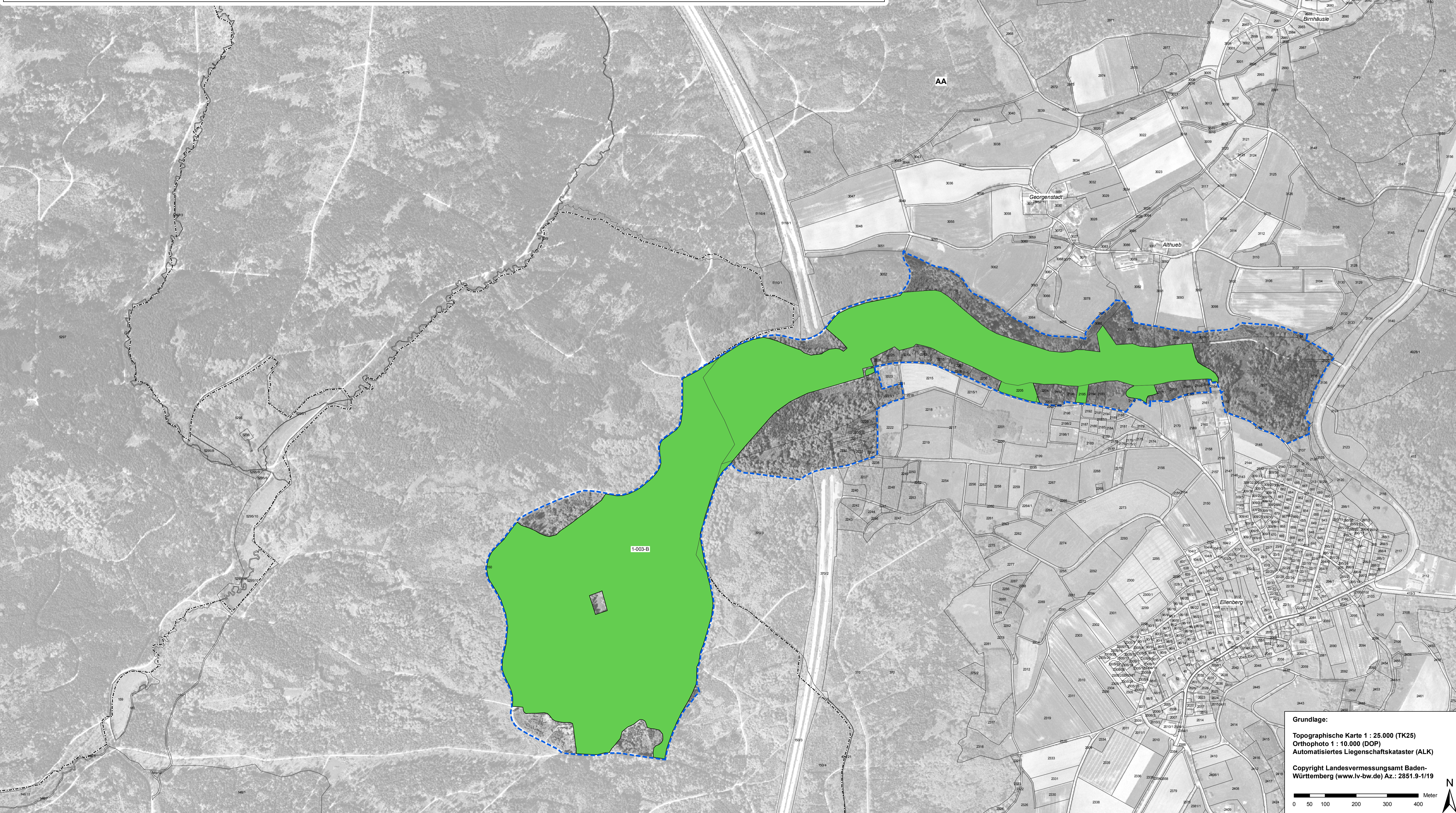

Legende für alle Teilkarten

Lebensraumtypen nach Anh. I FFH-Richtlinie

Lebensraumtyp	FFH-Code
Gewässer und Hochstaudenfluren	
Natürliche nährstoffreiche Seen	3150
Fließgewässer mit flutender Wasservegetation (nur als Nebenbiotop/Aufsinger von LRT *91E0 ¹⁾)	3260
Feuchte Hochstaudenfluren, planar bis montan	6431
Grünland	
Pfeifengraswiesen	6410
Magere Flachland-Mähwiesen	6510
Kalkreiche Niedermoore	7230
Wälder	
Waldmeister-Buchenwald	9130
Auenwälder mit Erle, Esche, Weide	*91E0

1) Der LRT 3260 wird immer in der gesamten Erfassungseinheit des Hauptbiotops *91E0 dargestellt, auch wenn er tatsächlich nur auf kleinen Abschnitten ausgebildet ist.

Beschreibung der Lebensraumtypen-Flächen

2-054-B Bearbeiter - Nummer der Erfassungseinheit - Erhaltungszustand

Bearbeiter: 2 = Planersteller
1 = Waldmodul

Nummer der Erfassungseinheit = Endziffern der Datenbanknummer
Erhaltungszustand: Erläuterung siehe unten

Erhaltungszustand der Lebensraumtypen

A = hervorragender Erhaltungszustand
B = guter Erhaltungszustand
C = durchschnittlicher bis beschränkter Erhaltungszustand

Wiederherstellung von Mageren Flachland-Mähwiesen [6510]

innerhalb von 6 Jahren voraussichtlich möglich
innerhalb von 6 Jahren voraussichtlich nicht möglich

Entwicklungsflächen für FFH-Lebensraumtypen

Entwicklungsfläche	FFH-Code
Entwicklung von Natürlichen nährstoffreichen Seen	3150
Entwicklung von Pfeifengraswiesen	6410
Entwicklung von Feuchten Hochstaudenfluren	6431
Entwicklung von Mageren Flachland-Mähwiesen	6510
Entwicklung von Auenwäldern mit Erle, Esche und Weide	*91E0

--- Grenze des FFH-Gebiets
--- Kreisgrenzen
--- Gemeindegrenzen
--- Gemarkungsgrenzen
--- Flurstücke mit Flurstücksnummer*

* Beschriftung der Flurstücke ab einer Flächengröße von 500 m²

Erfassung u. Bearbeitung der Waldlebensraumtypen u. kleinflächiger Offenlebensraumtypen innerhalb des Waldes durch Ref. 82 des Regierungspräsidiums Tübingen im Rahmen des Waldmoduls, Maßstab 1 : 10.000

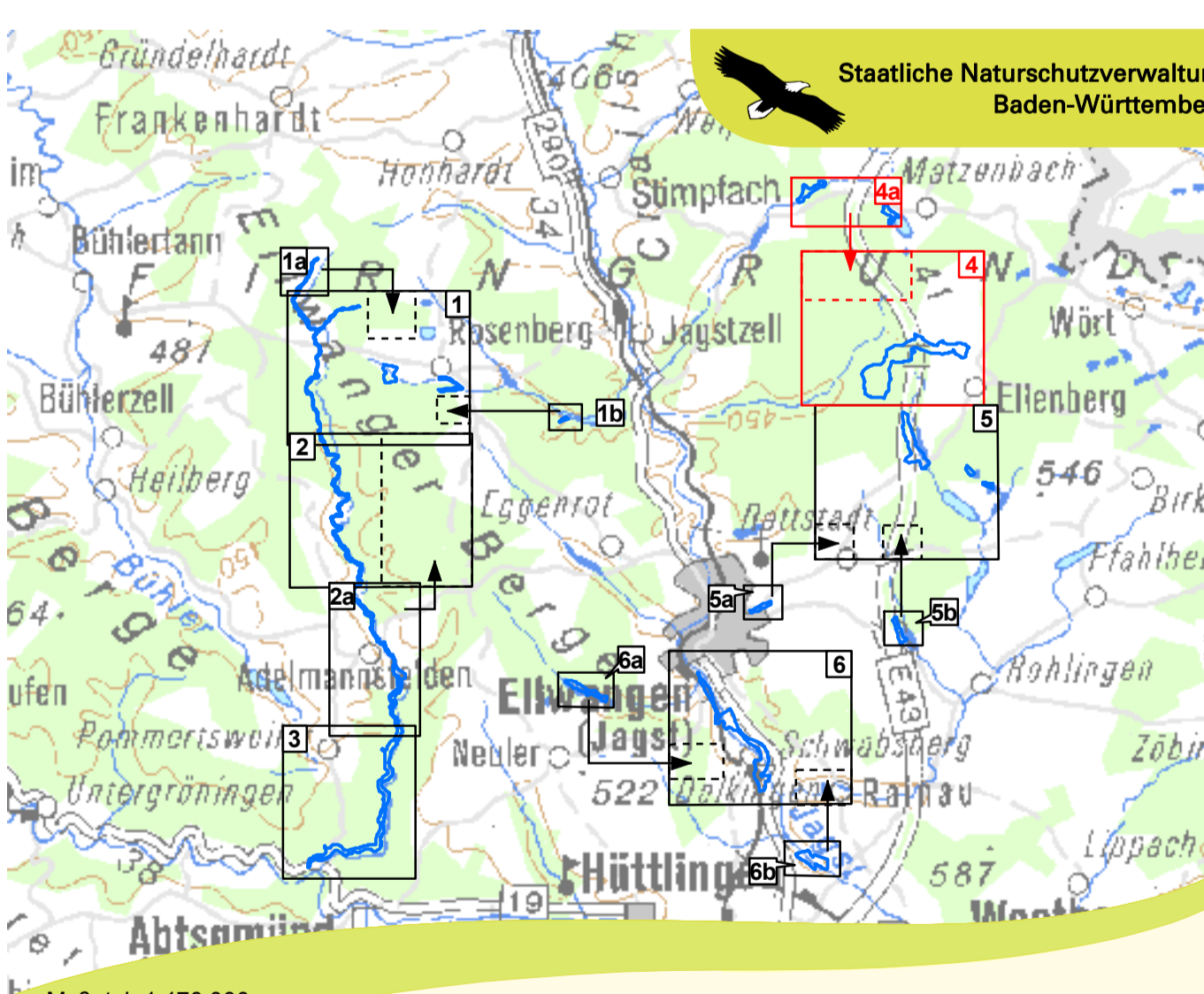

Managementplan für das FFH-Gebiet 7026-341 Virngrund und Ellwanger Berge

Bestands- und Zielekarte Lebensraumtypen Teilkarte 4

Bearbeiter: naturplan Dr. Karsten Böger & Dipl.-Geogr. Christoph Vogt-Rosendorff
Gezeichnet: Dr. Marcus Fritsch / Jana Luhn
Gefertigt: 19.05.2014
Stand der Kartierung: 01.09.2012
Maßstab: 1 : 5.000

Copyright Landesvermessungsamt Baden-Württemberg (www.lv-bw.de) Az.: 2851.9-1/19

gefördert mit Mitteln der EU

Baden-Württemberg
REGIERUNGSPRÄSIDIUM STUTTGART

Grundlage:
Topographische Karte 1 : 25.000 (TK25)
Orthophoto 1 : 10.000 (DOP)
Automatisiertes Liegenschaftskataster (ALK)
Copyright Landesvermessungsamt Baden-Württemberg (www.lv-bw.de) Az.: 2851.9-1/19

0 50 100 200 300 400 Meter