

Natura 2000 - Managementplan 7026-341 "Virngrund und Ellwanger Berge"

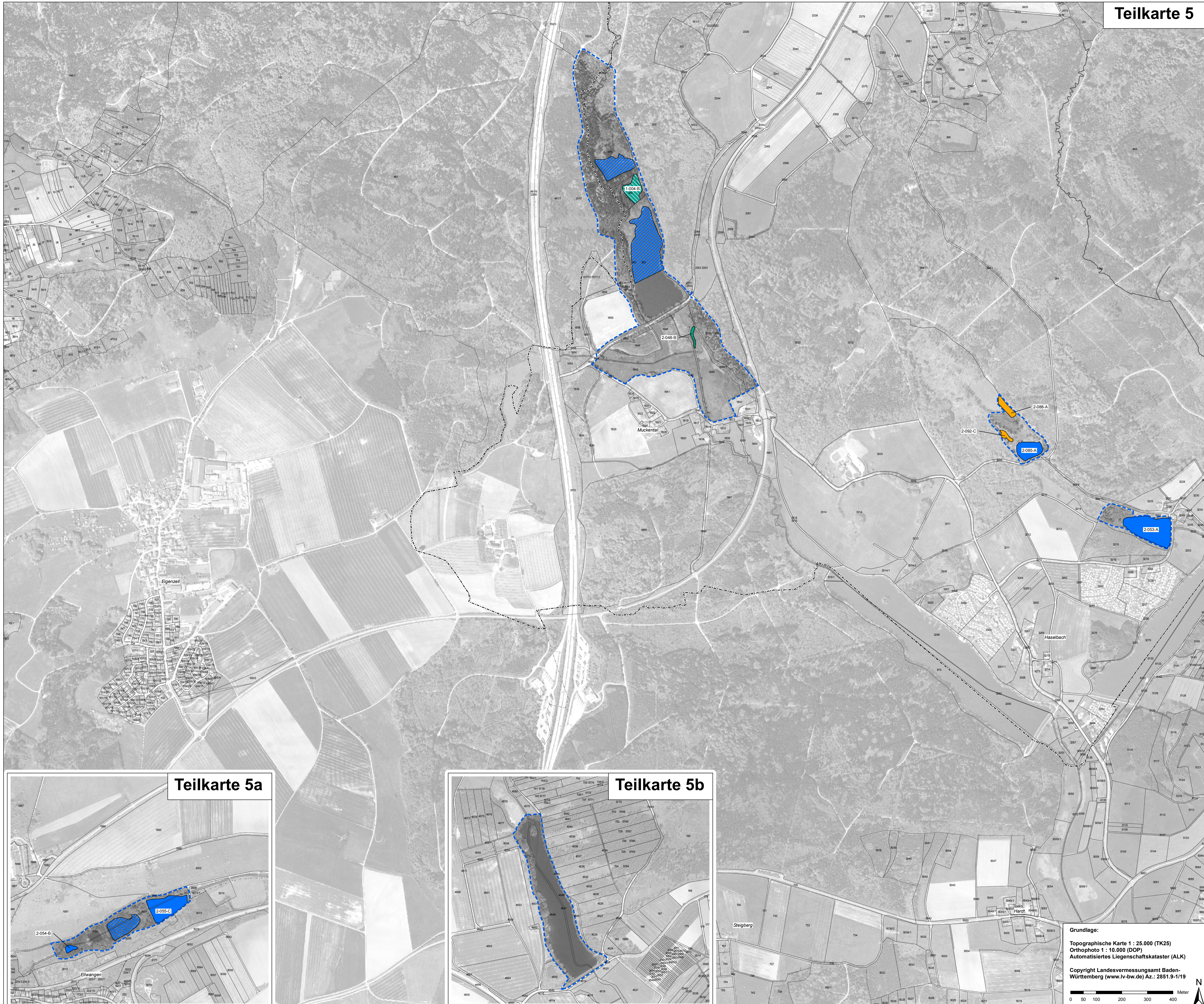

Teilkarte 5

Teilkarte 5a

Teilkarte 5b

Legende für alle Teilkarten

Lebensraumtypen nach Anh. I FFH-Richtlinie		FFH-Code
Gewässer und Hochstaudenfluren		
	Natürliche nährstoffreiche Seen	3150
	Fließgewässer mit flutender Wasservegetation (nur als Nebenbiotop/Aufsignatur von LRT *91E0 ¹⁾)	3260
	Feuchte Hochstaudenfluren, planar bis montan	6431
Grünland		
	Pfeifengraswiesen	6410
	Magere Flachland-Mähwiesen	6510
	Kalkreiche Niedermoore	7230
Wälder		
	Waldmeister-Buchenwald	9130
	Auenwälder mit Erle, Esche, Weide	*91E0

1) Der LRT 3260 wird immer in der gesamten Erfassungseinheit des Hauptbiotops *91E0 dargestellt, auch wenn er tatsächlich nur auf kleinen Abschnitten ausgebildet ist.

Beschriftung der Lebensraumtypen-Flächen

Bearbeiter - Nummer der Erfassungseinheit - Erhaltungszustand

Bearbeiter: 2 = Planersteller
1 = Waldmodul

Nummer der Erfassungseinheit = Endziffern der Datenbanknummer
Erhaltungszustand: Erläuterung siehe unten

Erhaltungszustand der Lebensraumtypen

A = hervorragender Erhaltungszustand
B = guter Erhaltungszustand
C = durchschnittlicher bis beschränkter Erhaltungszustand

Wiederherstellung von Mageren Flachland-Mähwiesen [6510]

innerhalb von 6 Jahren voraussichtlich möglich
 innerhalb von 6 Jahren voraussichtlich nicht möglich

Entwicklungsflächen für FFH-Lebensraumtypen

	FFH-Code	
	Entwicklung von Natürlichen nährstoffreichen Seen	3150
	Entwicklung von Pfeifengraswiesen	6410
	Entwicklung von Feuchten Hochstaudenfluren	6431
	Entwicklung von Mageren Flachland-Mähwiesen	6510
	Entwicklung von Auenwäldern mit Erle, Esche und Weide	*91E0

Grenze des FFH-Gebiets
 Kreisgrenzen
 Gemeindegrenzen
 Gemarkungsgrenzen
 Flurstücke mit Flurstücksnummer*

* Beschriftung der Flurstücke ab einer Flurstücksgröße von 500 m²

Erfassung u. Bearbeitung der Waldlebensraumtypen u. kleinflächiger Offenlebensraumtypen innerhalb des Waldes durch Ref. 82 des Regierungspräsidiums Tübingen im Rahmen des Waldmoduls, Maßstab 1 : 10.000

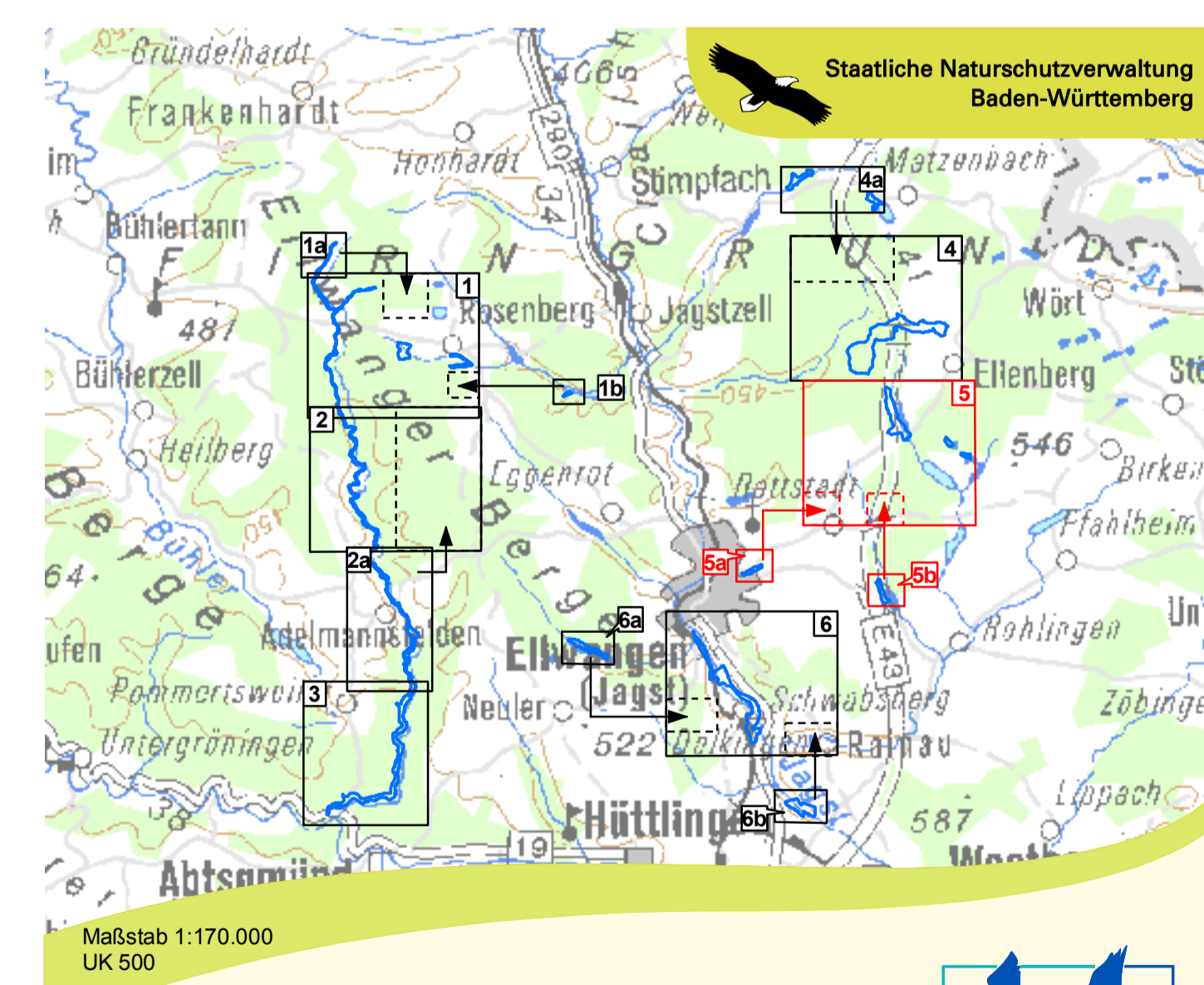

Grundlage:
Topographische Karte 1 : 25.000 (TK25)
Orthophoto 1 : 10.000 (DOP)
Automatisiertes Liegenschaftskataster (ALK)
Copyright Landesvermessungsamt Baden-Württemberg (www.lv-bw.de) Az.: 2851.9-1/19

Managementplan für das FFH-Gebiet 7026-341 Virngrund und Ellwanger Berge

Bestands- und Zielekarte Lebensraumtypen Teilkarte 5

Bearbeiter: naturplan Dr. Karsten Böger & Dipl.-Geogr. Christoph Vogt-Rosendorff
Gezeichnet: Dr. Marcus Fritsch / Jana Luhn
Gefertigt: 18.05.2014
Stand der Kartierung: 01.09.2012
Maßstab: 1 : 5.000

gefördert mit Mitteln der EU