

# Natura 2000 - Managementplan 7026-341 "Virngrund und Ellwanger Berge"

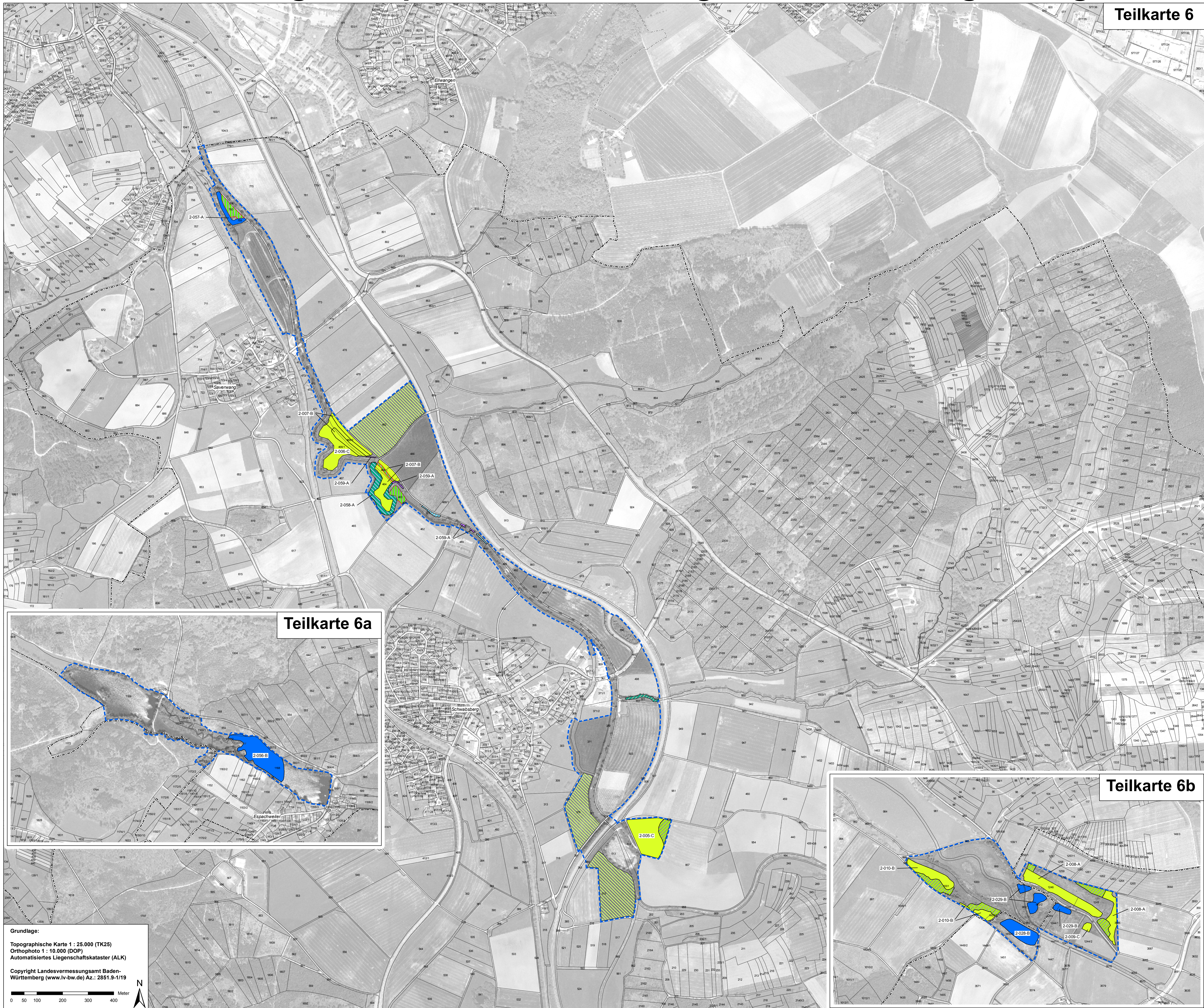

Teilkarte 6

Teilkarte 6a

Teilkarte 6b

### Legende für alle Teilkarten

**Lebensraumtypen nach Anh. I FFH-Richtlinie**

Lebensraumtypen	FFH-Code
<b>Gewässer und Hochstaudenfluren</b>	
Natürliche nährstoffreiche Seen	3150
Fließgewässer mit flutender Wasservegetation (nur als Nebentyp/Aufsignatur von LRT *91E0 <sup>1)</sup> )	3260
Feuchte Hochstaudenfluren, planar bis montan	6431
<b>Grünland</b>	
Pfeifengraswiesen	6410
Magere Flachland-Mähwiesen	6510
Kalkreiche Niedermoore	7230
<b>Wälder</b>	
Waldmeister-Buchenwald	9130
Auenwälder mit Erle, Esche, Weide	*91E0

1) Der LRT 3260 wird immer in der gesamten Erfassungseinheit des Hauptbiotops \*91E0 dargestellt, auch wenn er tatsächlich nur auf kleinen Abschnitten ausgebildet ist.

**Beschriftung der Lebensraumtypen-Flächen**

2-054-B Bearbeiter - Nummer der Erfassungseinheit - Erhaltungszustand

Bearbeiter: 2 = Planersteller  
1 = Waldmodul

Nummer der Erfassungseinheit = Endziffern der Datenbanknummer  
Erhaltungszustand: Erläuterung siehe unten

**Erhaltungszustand der Lebensraumtypen**

A = hervorragender Erhaltungszustand  
B = guter Erhaltungszustand  
C = durchschnittlicher bis beschränkter Erhaltungszustand

**Wiederherstellung von Mageren Flachland-Mähwiesen [6510]**

Innerhalb von 6 Jahren voraussichtlich möglich  
Innerhalb von 6 Jahren voraussichtlich nicht möglich

**Entwicklungsflächen für FFH-Lebensraumtypen**

Entwicklungsflächen	FFH-Code
Entwicklung von Natürlichen nährstoffreichen Seen	3150
Entwicklung von Pfeifengraswiesen	6410
Entwicklung von Feuchten Hochstaudenfluren	6431
Entwicklung von Mageren Flachland-Mähwiesen	6510
Entwicklung von Auenwäldern mit Erle, Esche und Weide	*91E0

Grenze des FFH-Gebiets  
Kreisgrenzen  
Gemeindegrenzen  
Gemarkungsgrenzen  
Flurstücke mit Flurstücksnummer\*

\* Beschriftung der Flurstücke ab einer Flächengröße von 500 m<sup>2</sup>

Erfassung u. Bearbeitung der Lebensraumtypen u. kleinflächiger Offenlebensraumtypen innerhalb des Waldes durch Ref. 82 des Regierungspräsidiums Tübingen im Rahmen des Waldmoduls, Maßstab 1 : 10.000

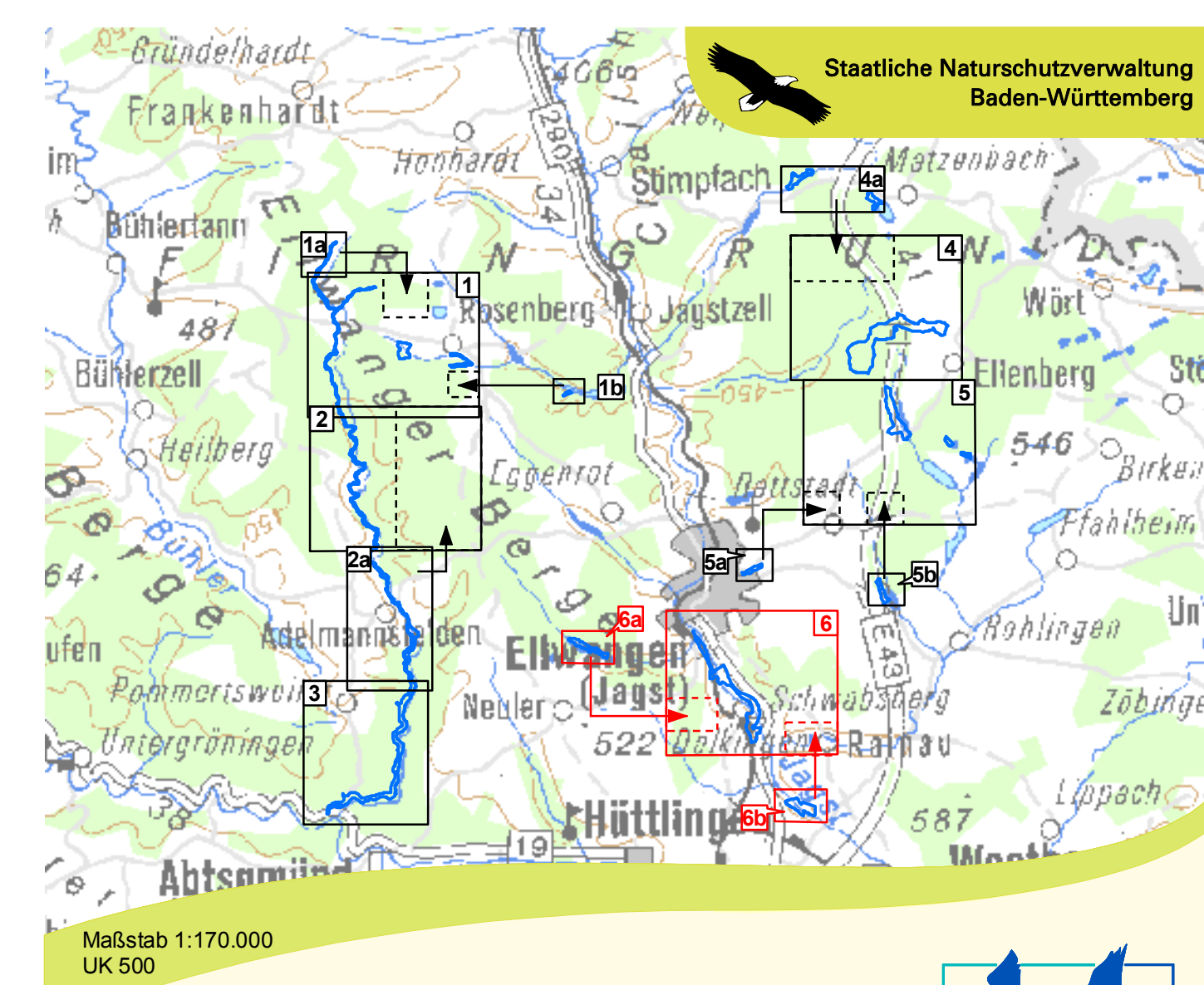

Grundlage:  
Topographische Karte 1 : 25.000 (TK25)  
Orthophoto 1 : 10.000 (DOP)  
Automatisiertes Liegenschaftskataster (ALK)  
Copyright Landesvermessungsamt Baden-Württemberg (www.lv-bw.de): Az.: 2851.9-1/19

Managementplan für das FFH-Gebiet 7026-341 Virngrund und Ellwanger Berge

Bestands- und Zielekarte Lebensraumtypen Teilkarte 6

Bearbeiter: naturplan Dr. Karsten Böger & Dipl.-Geogr. Christoph Vogt-Rosendorff  
Gezeichnet: Dr. Marcus Fritsch / Jana Luhn  
Gefertigt: 18.05.2014  
Stand der Kartierung: 01.09.2012  
Maßstab: 1 : 5.000

gefördert mit Mitteln der EU

Baden-Württemberg  
REGIERUNGSPRÄSIDIUM STUTTGART