

# Natura 2000 - Managementplan 7026-341 "Virngrund und Ellwanger Berge"

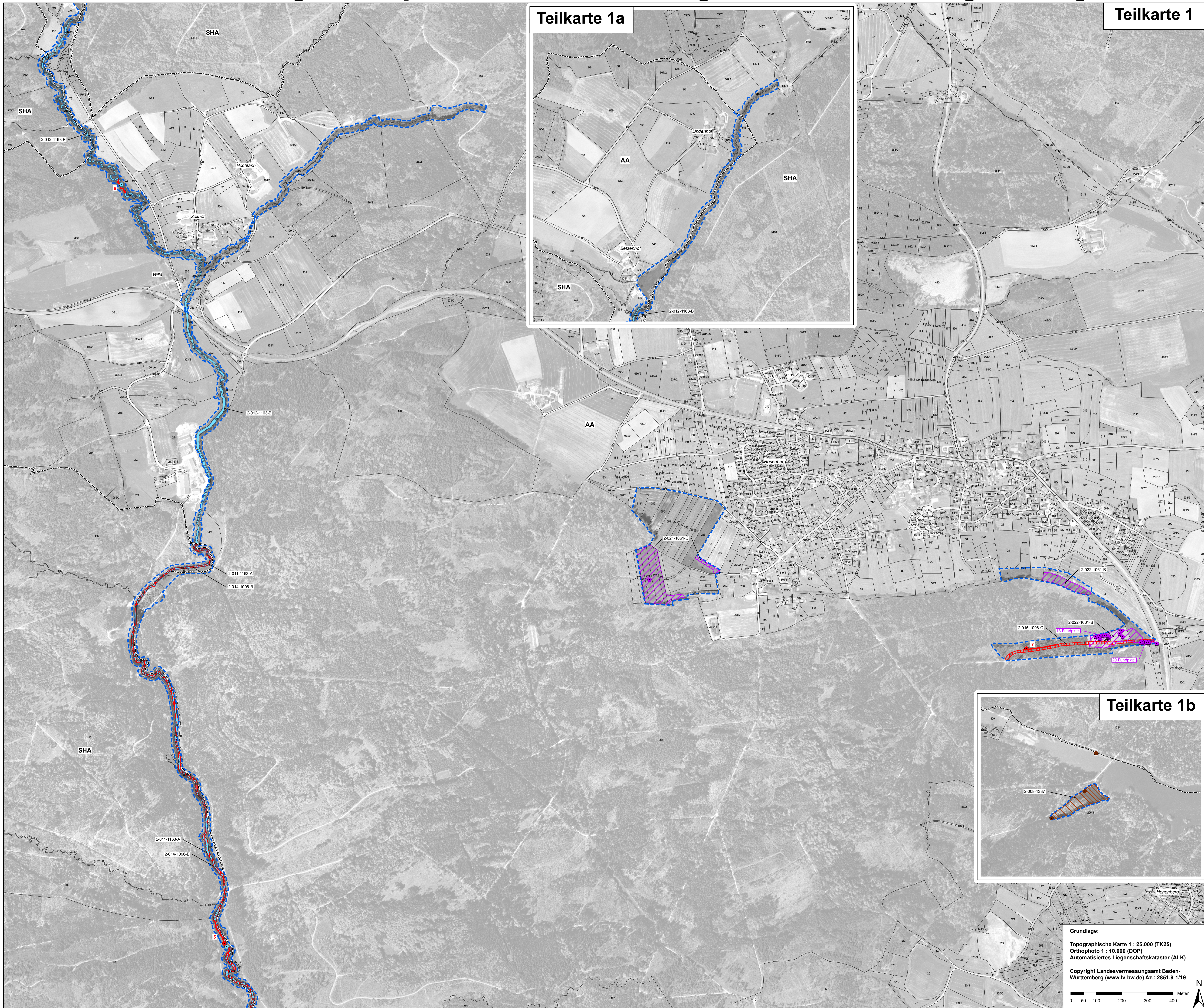

Teilkarte 1a

Teilkarte 1

Teilkarte 1b

### Legende für alle Teilkarten

**Lebensstätten der Arten nach Anh. II FFH-Richtlinie**

Symbol	Art	FFH-Code
	Dunkler Wiesenknopf-Ameisenbläuling ( <i>Maculinea nausithous</i> )	1061
	Bachneunauge ( <i>Lampetra planeri</i> )	1096
	Groppe ( <i>Cottus gobio</i> )	1163
	Kammolch ( <i>Triturus cristatus</i> )	1166
	Gelbbauchunke ( <i>Bombina variegata</i> )	1193
	Biber ( <i>Castor fiber</i> )	1337

--- Abschnittsgrenzen von Lebensstätten der Fische

**Beschreibung der Lebensstätten**

2-001-1061-B Bearbeiter - Nummer der Erfassungseinheit - FFH-Code der Art - Erhaltungszustand

Bearbeiter: 2 = Planersteller  
1 = Waldmodul

Nummer der Erfassungseinheit = Endziffern der Datenbanknummer  
Erhaltungszustand: Erläuterung siehe unten

**Erhaltungszustand der Lebensstätten**

A = hervorragender Erhaltungszustand  
B = guter Erhaltungszustand  
C = durchschnittlicher bis beschränkter Erhaltungszustand  
(C) = Einschätzung durchschnittlicher bis beschränkter Erhaltungszustand  
Bei fehlender Angabe: Keine Bewertung erfolgt

**Entwicklungsflächen für Arten nach Anh. II FFH-RL**

Symbol	Art	FFH-Code
	Dunkler Wiesenknopf-Ameisenbläuling ( <i>Maculinea nausithous</i> )	1061

**Fundpunkte der Arten nach Anh. II FFH-Richtlinie**

Symbol	Art	FFH-Code
	Dunkler Wiesenknopf-Ameisenbläuling ( <i>Maculinea nausithous</i> )	1061
	Bachneunauge ( <i>Lampetra planeri</i> )	1096
	Groppe ( <i>Cottus gobio</i> )	1163
	Kammolch ( <i>Triturus cristatus</i> )	1166
	Gelbbauchunke ( <i>Bombina variegata</i> )	1193
	Biber ( <i>Castor fiber</i> )	1337

● Baumfällungen ▲ Biberburg/Biberbau ■ Biberdamm

**Strecken der E-Befischung**

7 Eigene Befischung mit laufender Streckennummer  
— Befischung der Fischereiforschungsstelle 1996

Grenze des FFH-Gebiets  
 Kreisgrenzen  
 Gemeindegrenzen  
 Gemarkungsgrenzen  
 Flurstücke mit Flurstücksnummer\*

\* Beschriftung der Flurstücke ab einer Flächengröße von 500 m<sup>2</sup>

Erfassung u. Bearbeitung der Waldlebensraumtypen u. kleinflächiger Offenlebensraumtypen innerhalb des Waldes durch Ref. 82 des Regierungspräsidiums Tübingen im Rahmen des Waldmoduls, Maßstab 1 : 10.000

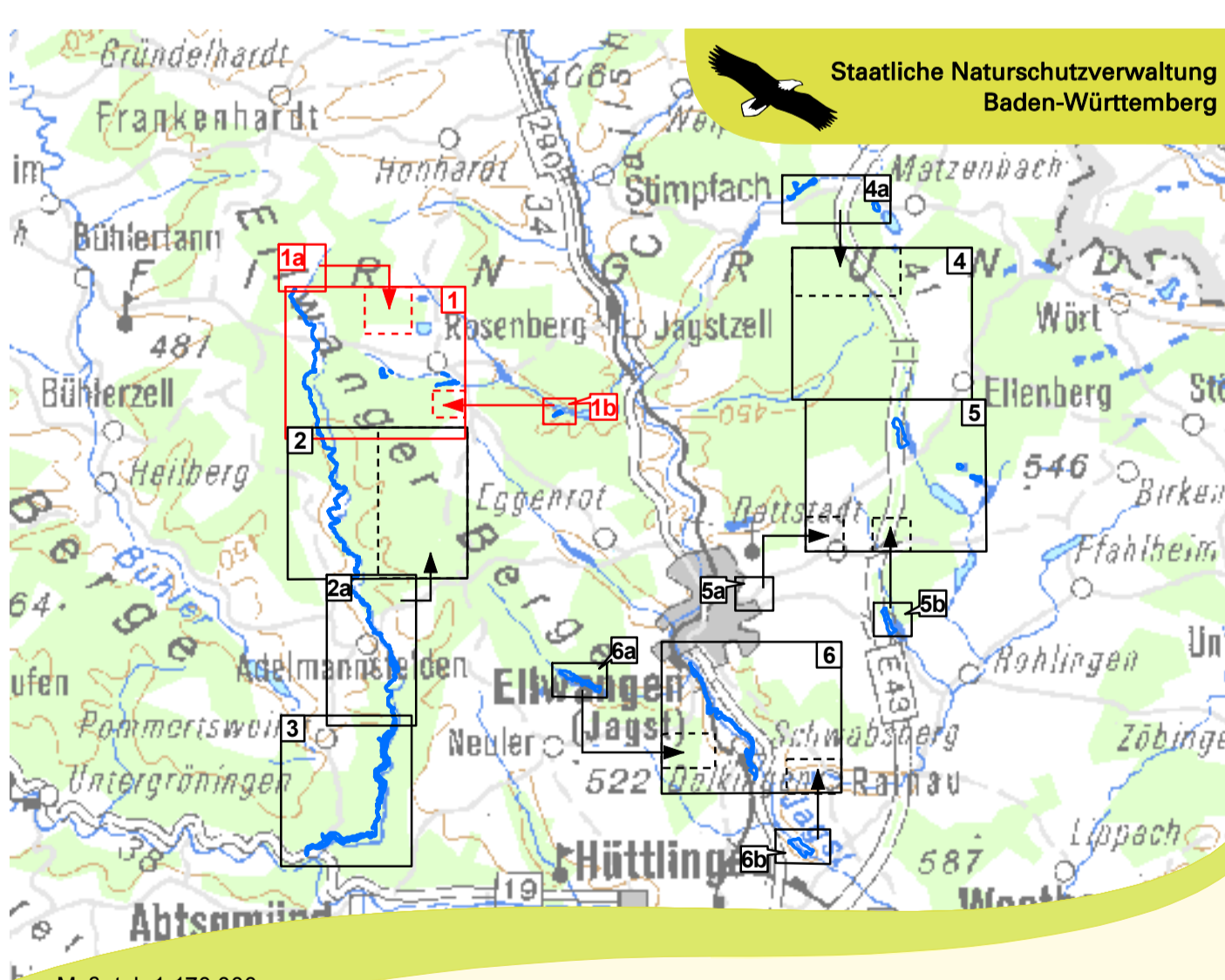

Managementplan für das FFH-Gebiet 7026-341 Virngrund und Ellwanger Berge

**Bestands- und Zielekarte Arten nach Anh. II FFH-Richtlinie Teilkarte 1**

Bearbeiter: noturplan Dr. Karsten Böger & Dipl.-Geogr. Christoph Vogl-Rosendorff  
Gezeichnet: Dr. Marcus Fritsch / Jana Luhn  
Gefertigt: 19.05.2014  
Stand der Kartierung: 01.09.2012  
Maßstab: 1 : 5.000

Grundlage:  
Topographische Karte 1 : 25.000 (TK25)  
Orthophoto 1 : 10.000 (DOP)  
Automatisiertes Liegenschaftskataster (ALK)

Copyright Landesvermessungsamt Baden-Württemberg (www.lv-bw.de) Az.: 2851.9-1/19

0 50 100 200 300 400 Meter