

# Natura 2000 - Managementplan 7026-341 "Virngrund und Ellwanger Berge"

Teilkarte 2

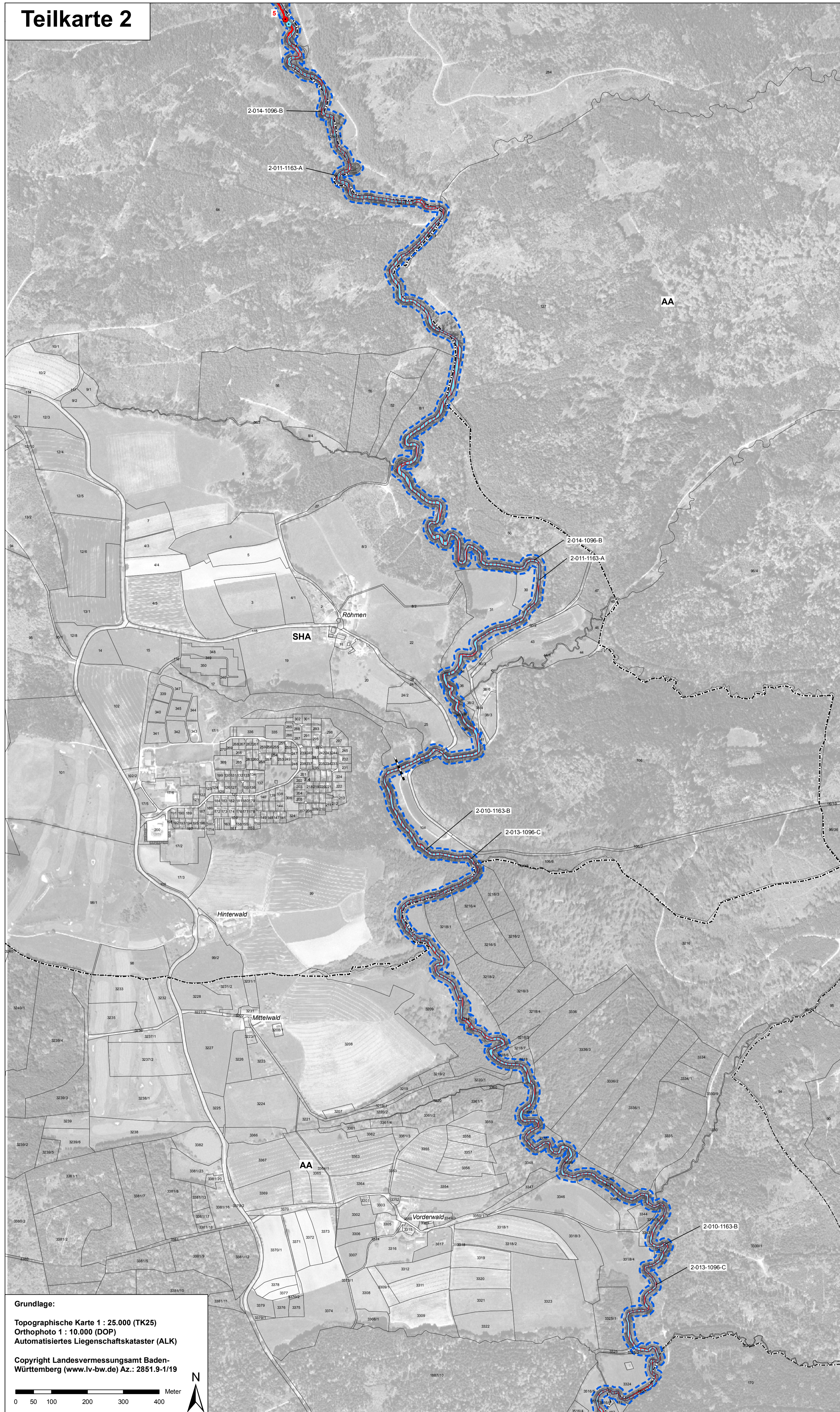

Teilkarte 2a

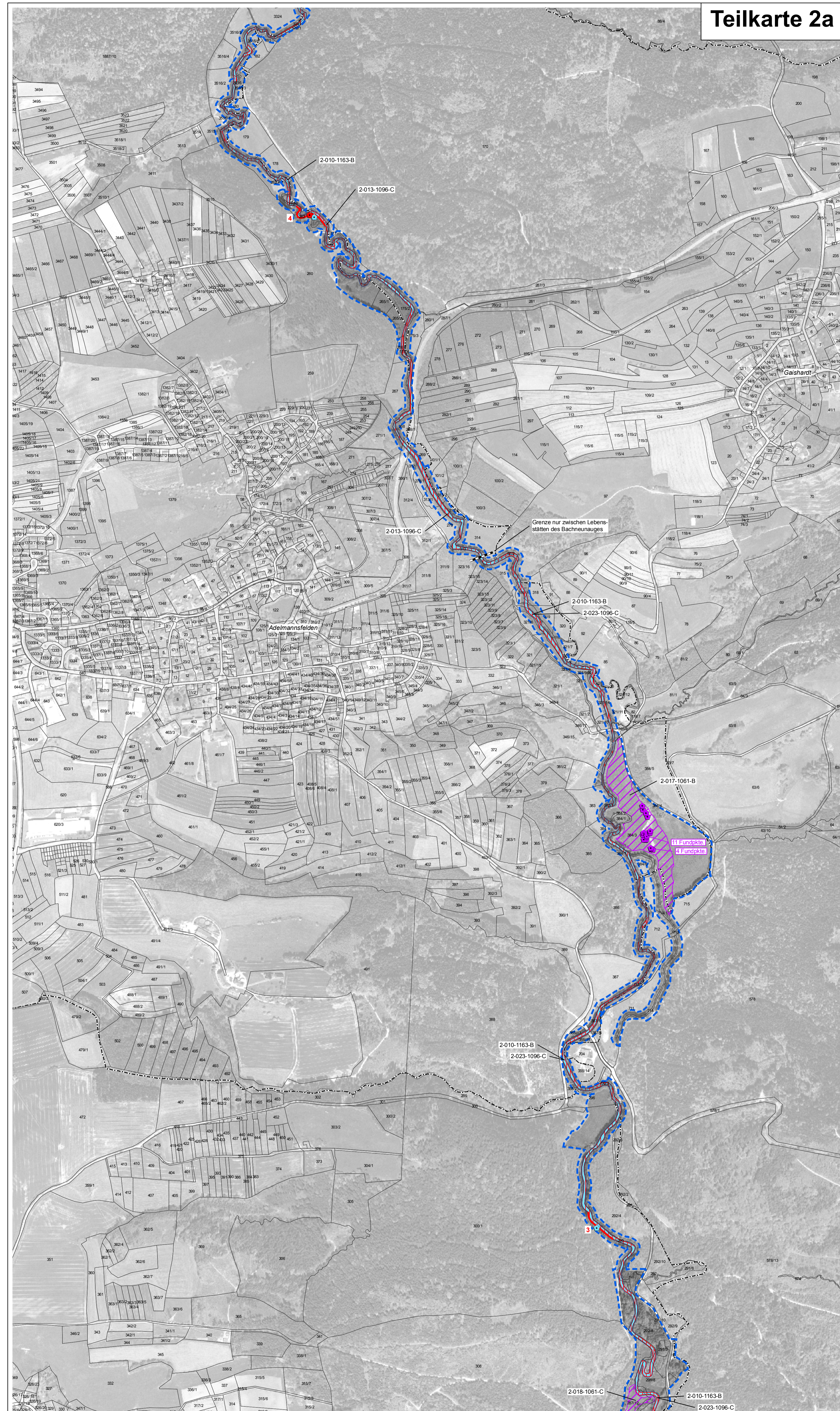

## Legende für alle Teilkarten

Lebensstätten der Arten nach Anh. II FFH-Richtlinie	FFH-Code
Dunkler Wiesenknopf-Ameisenbläuling ( <i>Maculinea nausithous</i> )	1061
Bachneunauge ( <i>Lampetra planeri</i> )	1096
Gropppe ( <i>Cottus gobio</i> )	1163
Kammolch ( <i>Triturus cristatus</i> )	1166
Gelbbauchunke ( <i>Bombina variegata</i> )	1193
Biber ( <i>Castor fiber</i> )	1337
Abschnittsgrenzen von Lebensstätten der Fische	

## Beschreibung der Lebensstätten

2-001-1061-B Bearbeiter - Nummer der Erfassungseinheit - FFH-Code der Art - Erhaltungszustand

Bearbeiter: 2 = Planersteller  
1 = Waldmodul  
Nummer der Erfassungseinheit = Endziffer der Datenbanknummer  
Erhaltungszustand: Erläuterung siehe unten

## Erhaltungszustand der Lebensstätten

A = hervorragender Erhaltungszustand  
B = guter Erhaltungszustand  
C = durchschnittlicher bis beschränkter Erhaltungszustand  
(C) = Einschätzung durchschnittlicher bis beschränkter Erhaltungszustand  
Bei fehlender Angabe: Keine Bewertung erfolgt

## Entwicklungsflächen für Arten nach Anh. II FFH-RL

Entwicklungsflächen für Arten nach Anh. II FFH-RL	FFH-Code
Dunkler Wiesenknopf-Ameisenbläuling ( <i>Maculinea nausithous</i> )	1061

## Fundpunkte der Arten nach Anh. II FFH-Richtlinie

Fundpunkte der Arten nach Anh. II FFH-Richtlinie	FFH-Code
Dunkler Wiesenknopf-Ameisenbläuling ( <i>Maculinea nausithous</i> )	1061
Bachneunauge ( <i>Lampetra planeri</i> )	1096
Gropppe ( <i>Cottus gobio</i> )	1163
Kammolch ( <i>Triturus cristatus</i> )	1166
Gelbbauchunke ( <i>Bombina variegata</i> )	1193
Biber ( <i>Castor fiber</i> )	1337
Baumfällungen	
Biberburg/Biberbau	
Biberdamm	

## Strecken der E-Befischung

Eigene Befischung mit laufender Streckennummer  
 Befischung der Fischereiforschungsstelle 1996

Grenze des FFH-Gebiets

Kreisgrenzen

Gemeindegrenzen

Gemarkungsgrenzen

Flurstücke mit Flurstücksnummer\*

\* Beschriftung der Flurstücke ab einer Flächengröße von 500 m<sup>2</sup>

Erfassung u. Bearbeitung der Waldbesammlungen u. kleinflächiger Offenlebensraumtypen innerhalb des Waldes durch Ref. 82 des Regierungspräsidiums Tübingen im Rahmen des Waldmoduls, Maßstab 1 : 10.000

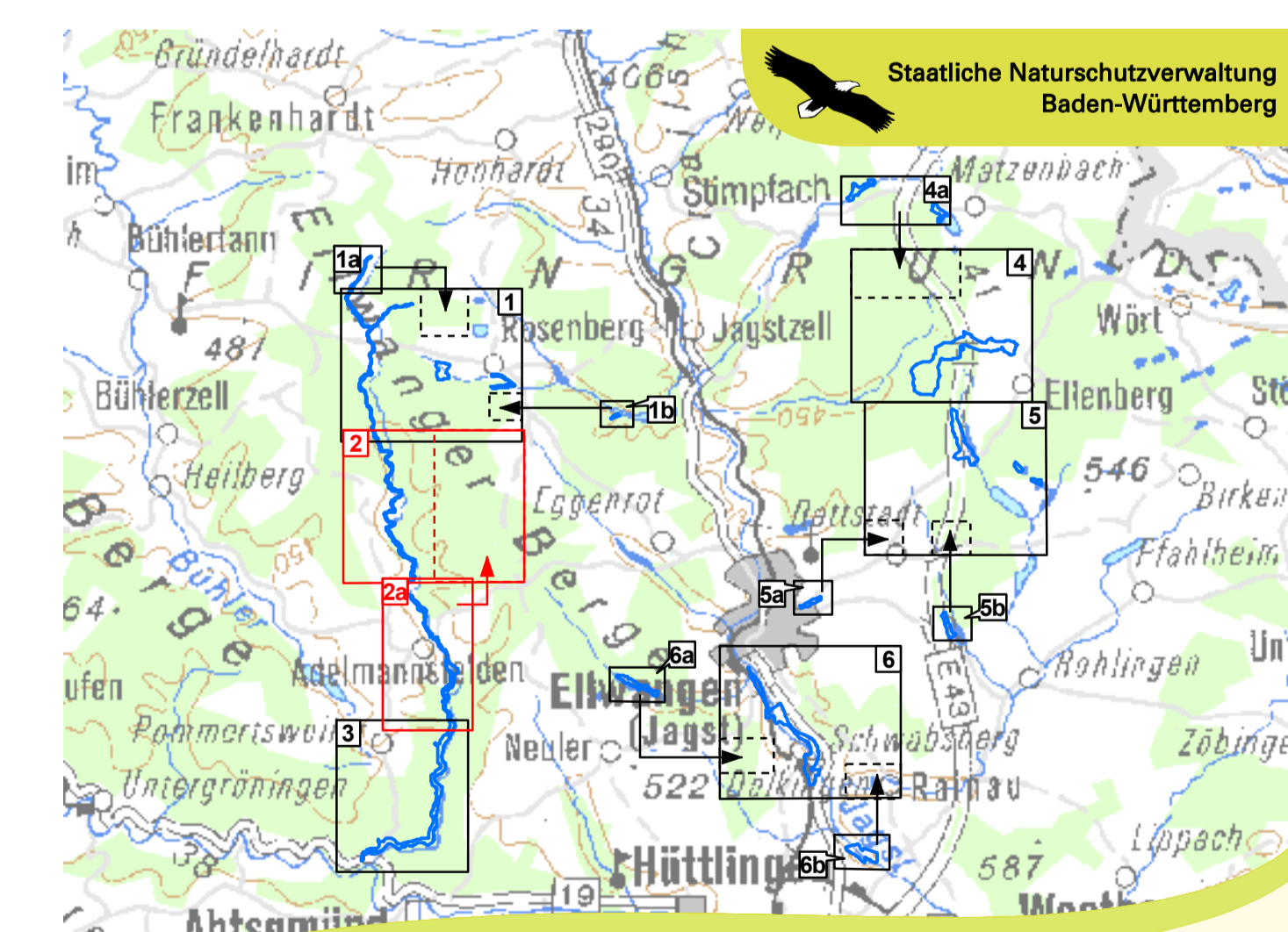

Managementplan für das FFH-Gebiet 7026-341 Virngrund und Ellwanger Berge

Bestands- und Zielekarte Arten nach Anh. II FFH-Richtlinie Teilkarte 2

Bearbeiter: noturplan Dr. Karsten Böger & Dipl.-Geogr. Christoph Vogt-Rosendorff  
Gezeichnet: Dr. Marcus Fritsch / Jana Luhn  
Geprüft: 19.05.2014  
Stand der Kartierung: 01.09.2012  
Maßstab: 1 : 5.000