

Natura 2000 - Managementplan 7026-341 "Virngrund und Ellwanger Berge"

Teilkarte 3

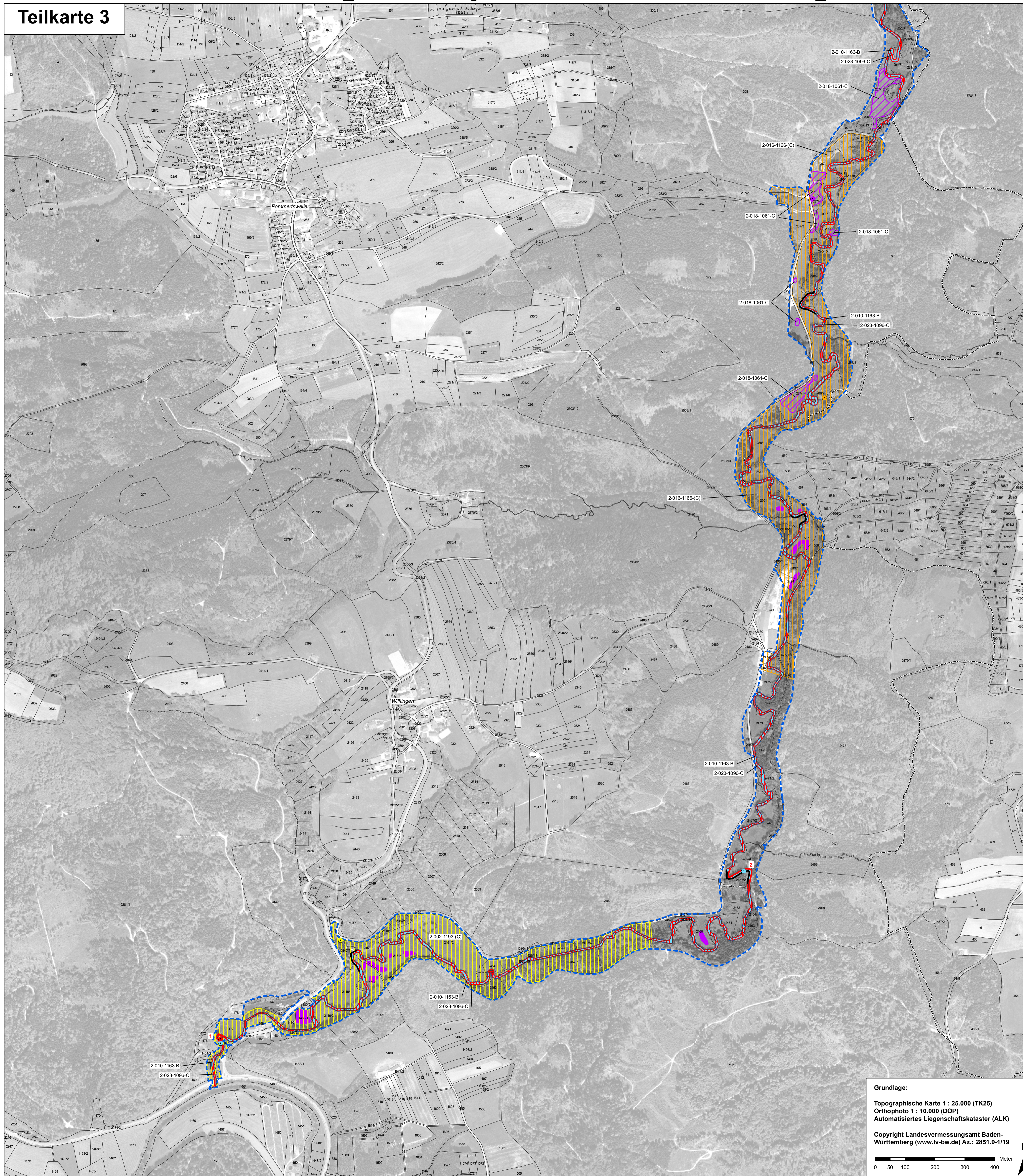

Legende für alle Teilkarten

Lebensstätten der Arten nach Anh. II FFH-Richtlinie		FFH-Code
	Dunkler Wiesenknopf-Ameisenbläuling (<i>Maculinea nausithous</i>)	1061
	Bachneunauge (<i>Lampetra planeri</i>)	1096
	Groppe (<i>Cottus gobio</i>)	1163
	Kammolch (<i>Triturus cristatus</i>)	1166
	Gelbbauchunke (<i>Bombina variegata</i>)	1193
	Biber (<i>Castor fiber</i>)	1337
--- Abschnittsgrenzen von Lebensstätten der Fische		

Beschriftung der Lebensstätten

2-001-1061-B Bearbeiter - Nummer der Erfassungseinheit - FFH-Code der Art - Erhaltungszustand

Bearbeiter: 2 = Planersteller
1 = Waldmodul

Nummer der Erfassungseinheit = Endziffern der Datenbanknummer
Erhaltungszustand: Erläuterung siehe unten

Erhaltungszustand der Lebensstätten

- A = hervorragender Erhaltungszustand
 - B = guter Erhaltungszustand
 - C = durchschnittlicher bis beschränkter Erhaltungszustand
 - (C) = Einschätzung durchschnittlicher bis beschränkter Erhaltungszustand
- Bei fehlender Angabe: Keine Bewertung erfolgt

Entwicklungsflächen für Arten nach Anh. II FFH-RL

Entwicklungsflächen für Arten nach Anh. II FFH-RL		FFH-Code
	Dunkler Wiesenknopf-Ameisenbläuling (<i>Maculinea nausithous</i>)	1061

Fundpunkte der Arten nach Anh. II FFH-Richtlinie

Fundpunkte der Arten nach Anh. II FFH-Richtlinie		FFH-Code
	Dunkler Wiesenknopf-Ameisenbläuling (<i>Maculinea nausithous</i>)	1061
	Bachneunauge (<i>Lampetra planeri</i>)	1096
	Groppe (<i>Cottus gobio</i>)	1163
	Kammolch (<i>Triturus cristatus</i>)	1166
	Gelbbauchunke (<i>Bombina variegata</i>)	1193
	Biber (<i>Castor fiber</i>)	1337
	Baumfällungen	
	Biberburg/Biberbau	
	Biberdamm	

Strecken der E-Befischung

Eigene Befischung mit laufender Streckennummer

Befischung der Fischereiforschungsstelle 1996

Grenzen

Grenze des FFH-Gebiets

Kreisgrenzen

Gemeindegrenzen

Gemarkungsgrenzen

Flurstücke mit Flurstücksnummer*

* Beschriftung der Flurstücke ab einer Fläche von 500 m²

Erfassung u. Bearbeitung der Waldlebensraumtypen u. kleinflächiger Offenlebensraumtypen innerhalb des Waldes durch Ref. 82 des Regierungspräsidiums Tübingen im Rahmen des Waldmoduls, Maßstab 1 : 10.000

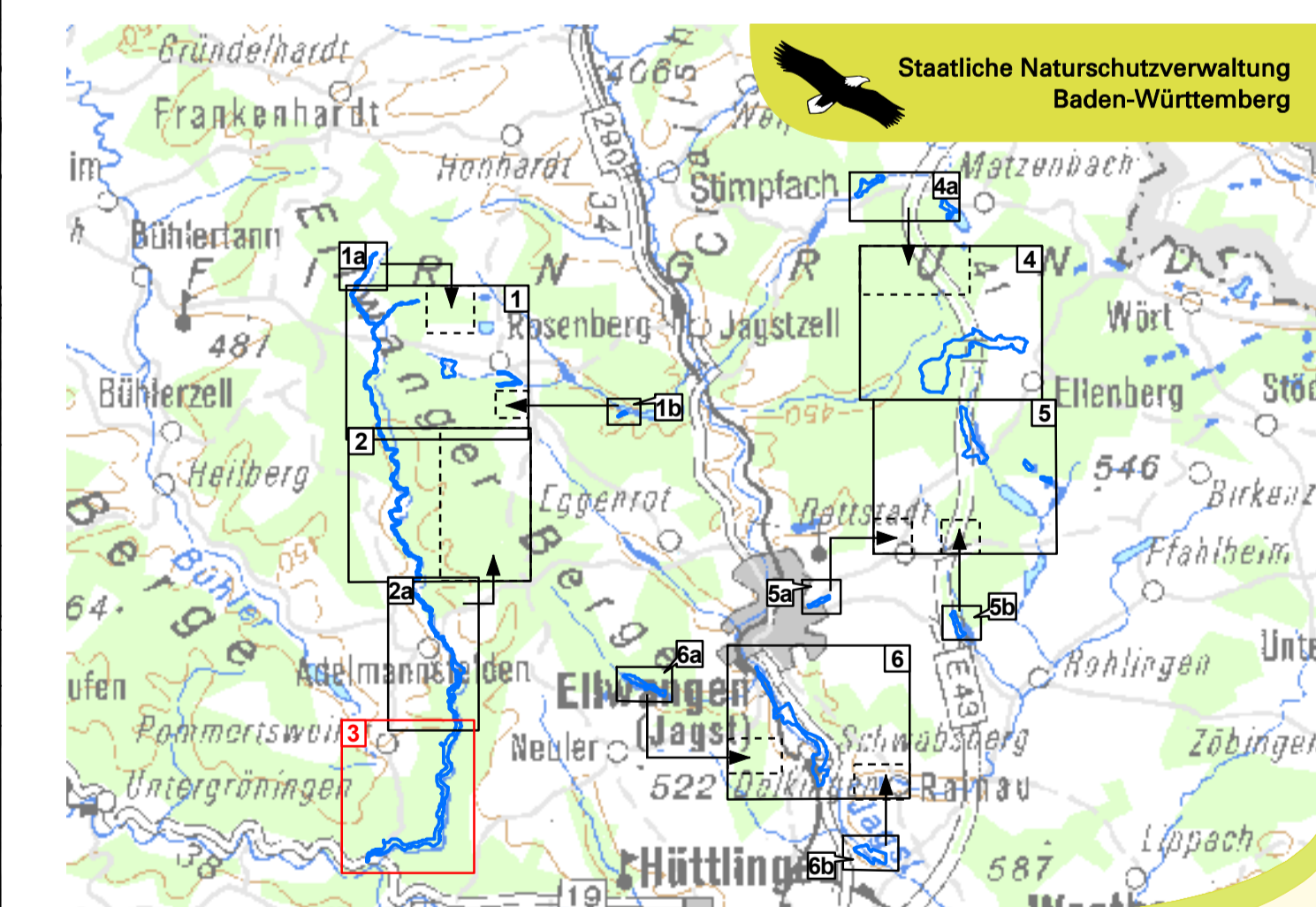

Maßstab 1:170.000
UK 500

Managementplan für das FFH-Gebiet 7026-341 Virngrund und Ellwanger Berge

Bestands- und Zielekarte Arten nach Anh. II FFH-Richtlinie

Teilkarte 3

Bearbeiter	
neturplan	Dr. Karsten Böger & Dipl.-Geogr. Christoph Vogt-Rosendorff
Gezeichnet	Dr. Marcus Fritsch / Jana Luhn
Gefertigt	19.05.2014
Stand der Kartierung	01.09.2012
Maßstab	1 : 5.000

Grundlage:
Topographische Karte 1 : 25.000 (TK25)
Orthophoto 1 : 10.000 (DOP)
Automatisiertes Liegenschaftskataster (ALK)

Copyright Landesvermessungsamt Baden-Württemberg (www.lv-bw.de) Az.: 2851.9-1/19

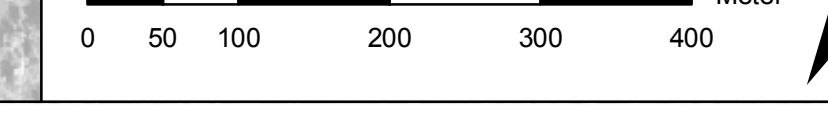

gefördert mit Mitteln der EU



Baden-Württemberg
REGIERUNGSPRÄSIDIUM STUTTGART