

Natura 2000 - Managementplan 7026-341 "Virngrund und Ellwanger Berge"

Teilkarte 5

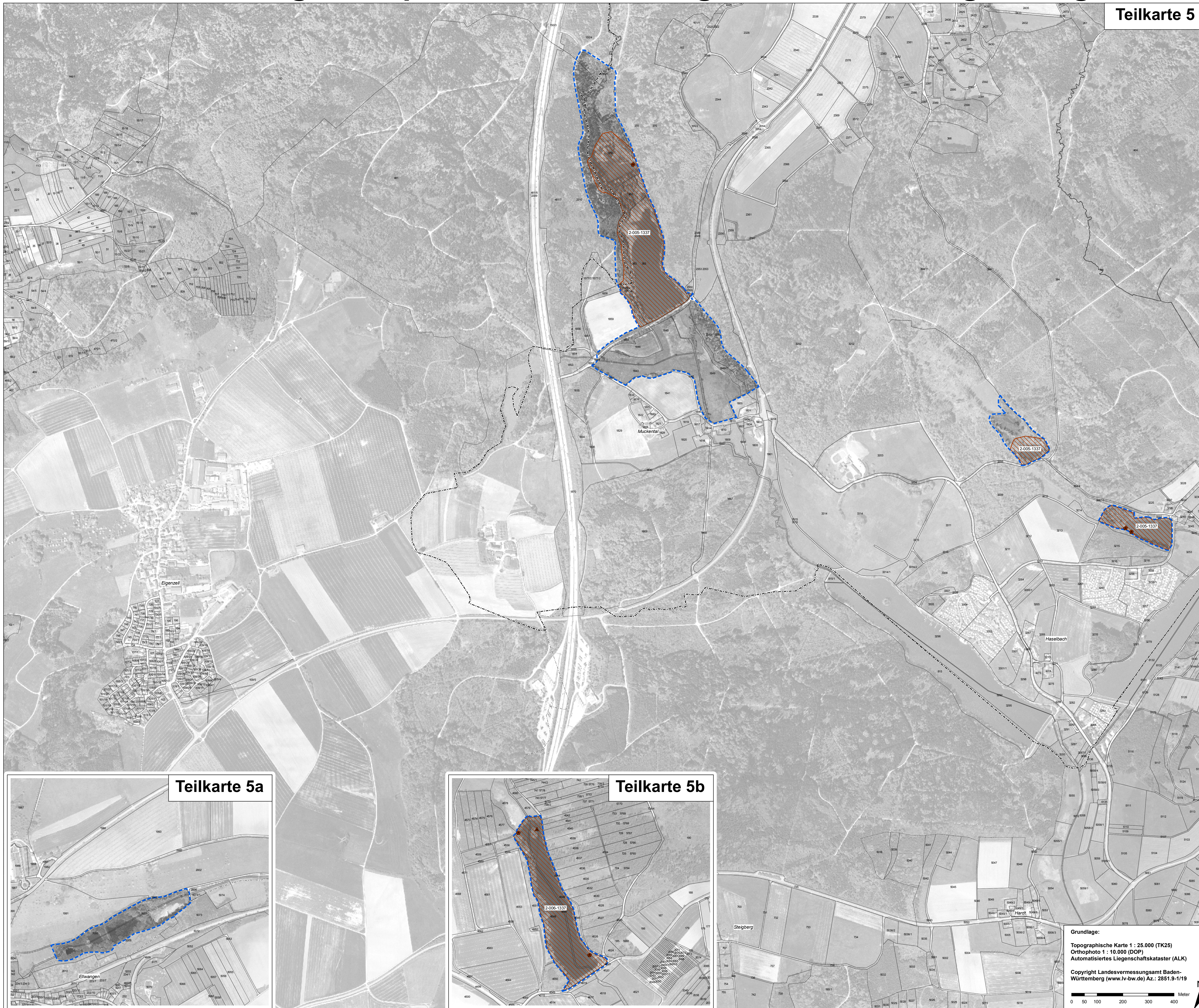

Legende für alle Teilkarten

| Lebensstätten der Arten nach Anh. II FFH-Richtlinie | | FFH-Code |
|--|---|----------|
| | Dunkler Wiesenknopf-Ameisenbläuling (<i>Maculinea nausithous</i>) | 1061 |
| | Bachneunauge (<i>Lampetra planeri</i>) | 1096 |
| | Groppe (<i>Cottus gobio</i>) | 1163 |
| | Kammolch (<i>Triturus cristatus</i>) | 1166 |
| | Gelbbauchunke (<i>Bombina variegata</i>) | 1193 |
| | Biber (<i>Castor fiber</i>) | 1337 |
| - - - - - Abschnittsgrenzen von Lebensstätten der Fische | | |

Beschreibung der Lebensstätten

Bearbeiter - Nummer der Erfassungseinheit - FFH-Code der Art - Erhaltungszustand

Bearbeiter: 2 = Planersteller
1 = Waldmodul

Nummer der Erfassungseinheit = Endziffer der Datenbanknummer

Erhaltungszustand: Erläuterung siehe unten

Erhaltungszustand der Lebensstätten

A = hervorragender Erhaltungszustand
B = guter Erhaltungszustand
C = durchschnittlicher bis beschränkter Erhaltungszustand
(C) = Einschätzung durchschnittlicher bis beschränkter Erhaltungszustand

Bei fehlender Angabe: Keine Bewertung erfolgt

| Entwicklungsflächen für Arten nach Anh. II FFH-RL | | FFH-Code |
|---|---|----------|
| | Dunkler Wiesenknopf-Ameisenbläuling (<i>Maculinea nausithous</i>) | 1061 |

| Fundpunkte der Arten nach Anh. II FFH-Richtlinie | | FFH-Code |
|--|---|----------|
| | Dunkler Wiesenknopf-Ameisenbläuling (<i>Maculinea nausithous</i>) | 1061 |
| | Bachneunauge (<i>Lampetra planeri</i>) | 1096 |
| | Groppe (<i>Cottus gobio</i>) | 1163 |
| | Kammolch (<i>Triturus cristatus</i>) | 1166 |
| | Gelbbauchunke (<i>Bombina variegata</i>) | 1193 |
| | Biber (<i>Castor fiber</i>) | 1337 |
| | Baumfällungen | |
| | Biberburg/Biberbau | |
| | Biberdamm | |

Strecken der E-Befischung

Eigene Befischung mit laufender Streckennummer

Befischung der Fischereiforschungsstelle 1996

Grenze des FFH-Gebiets

Kreisgrenzen

Gemeindegrenzen

Gemarkungsgrenzen

Flurstücke mit Flurstücksnummer*

* Beschreibung der Flurstücke ab einer Flächengröße von 500 m²

Erfassung u. Bearbeitung der Waldebensraumtypen u. kleinflächiger Offenlandbensraumtypen innerhalb des Waldes durch Ref. 82 des Regierungspräsidiums Tübingen im Rahmen des Waldmoduls, Maßstab 1 : 10.000

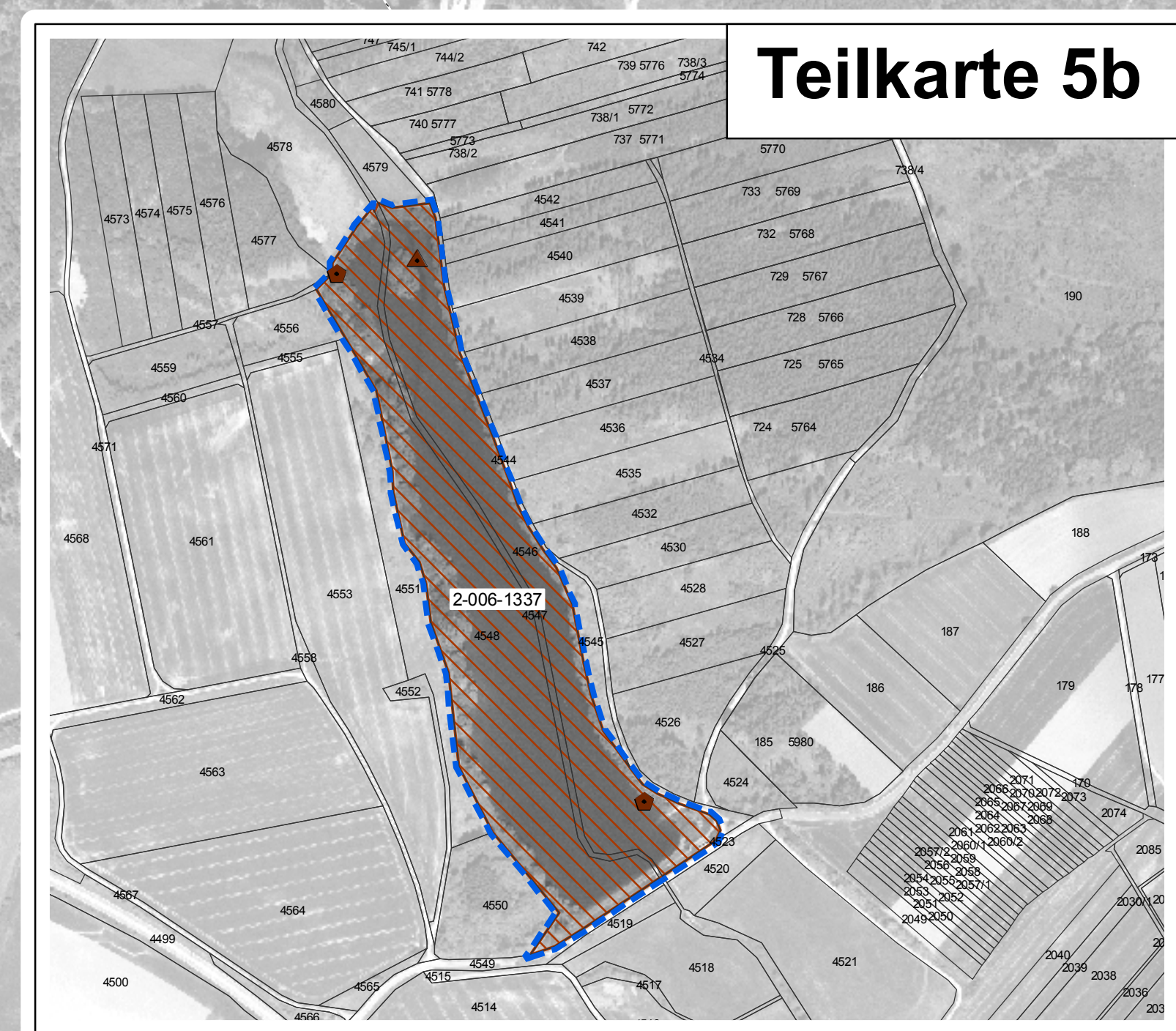
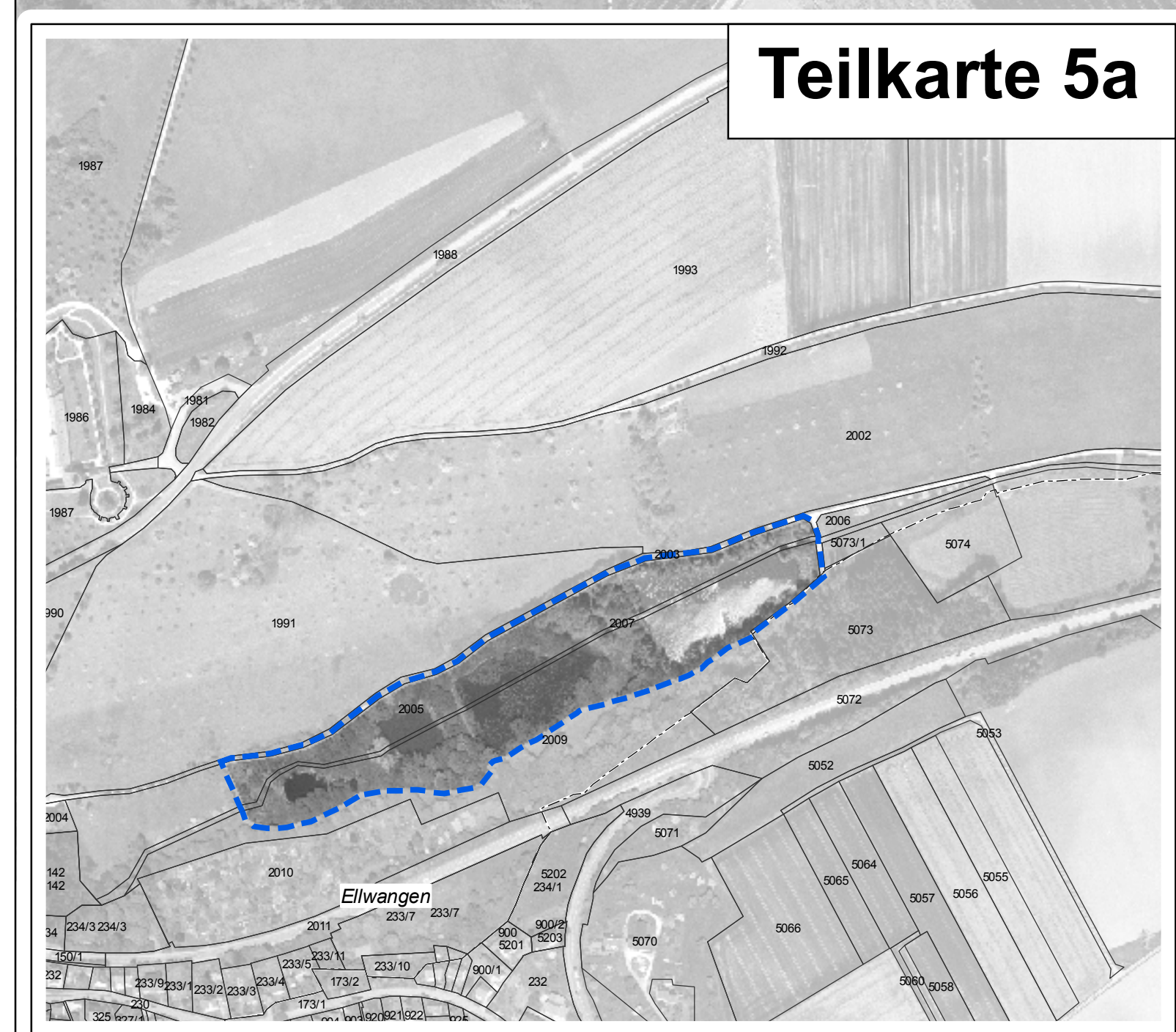

Grundlage:
Topographische Karte 1 : 25.000 (TK25)
Orthophoto 1 : 10.000 (DOP)
Automatisiertes Liegenschaftskataster (ALK)

Copyright Landesvermessungsamt Baden-Württemberg (www.lv-bw.de) Az.: 2851.9-1/19

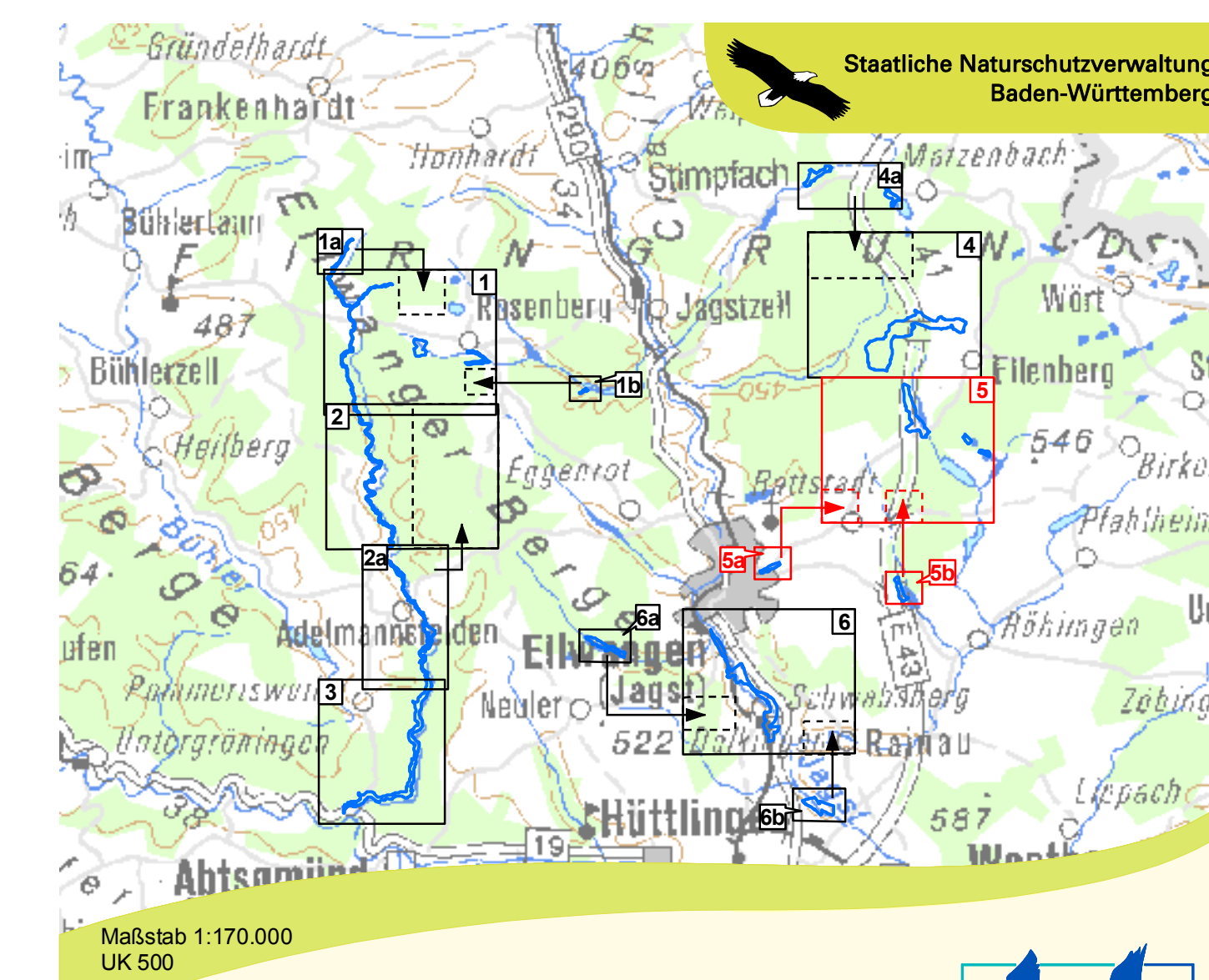
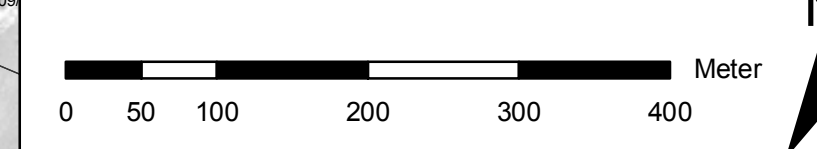

Bestands- und Zielekarte Arten nach Anh. II FFH-Richtlinie Teilkarte 5

Bearbeiter: noturplan Dr. Karsten Böger & Dipl.-Geogr. Christoph Vogt-Rosendorff
Gezeichnet: Dr. Marcus Fritsch / Jana Luhn
Gefertigt: 19.05.2014
Stand der Kartierung: 01.09.2012
Maßstab: 1 : 5.000

