

# Natura 2000 - Managementplan 7026-341 "Virngrund und Ellwanger Berge"

## Teilkarte 3

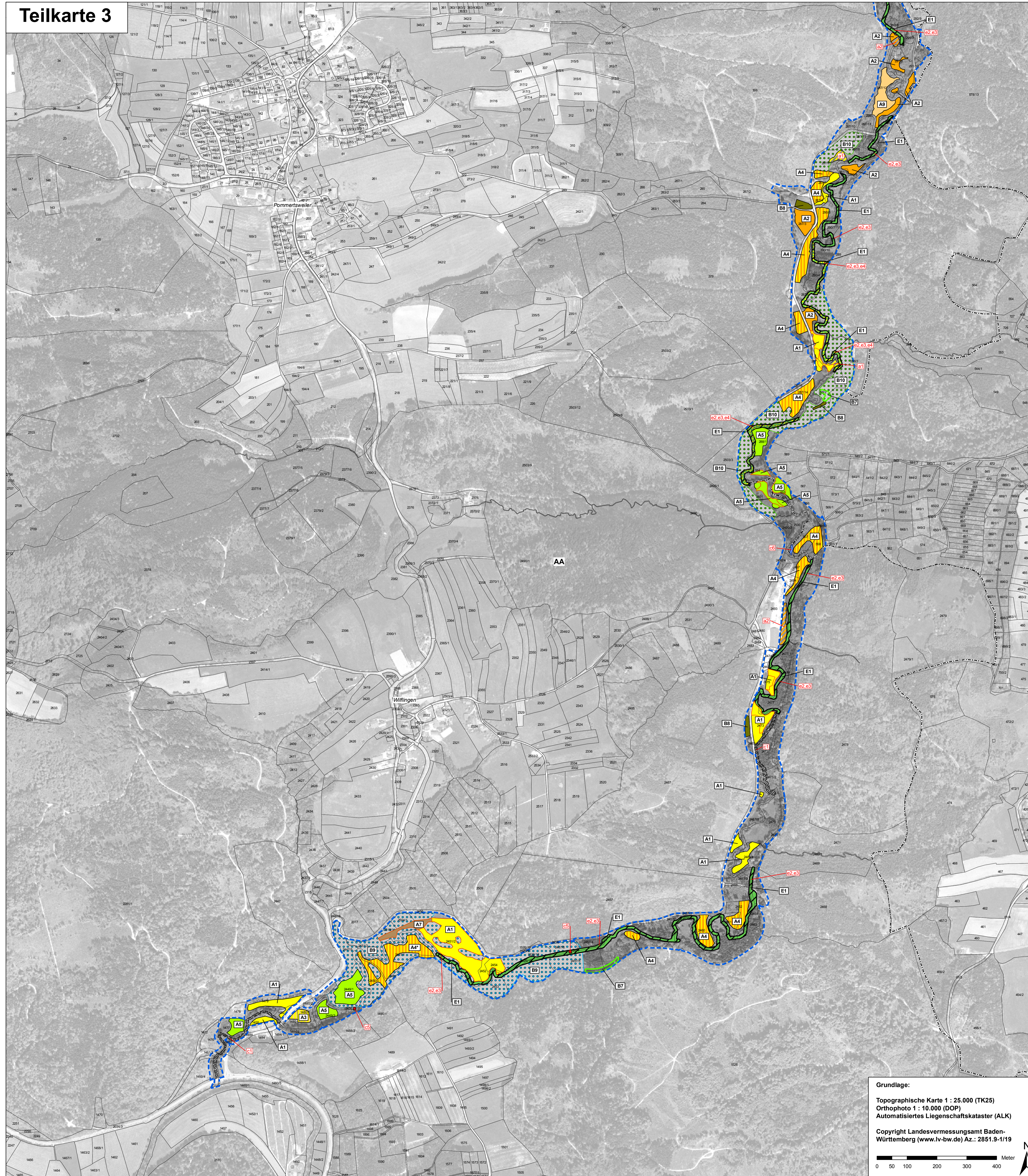

Grundlage:  
 Topographische Karte 1 : 25.000 (TK25)  
 Orthophoto 1 : 10.000 (DOP)  
 Automatisiertes Liegenschaftskataster (ALK)  
 Copyright Landesvermessungsamt Baden-Württemberg (www.lv-bw.de) Az.: 2851.9-1/19

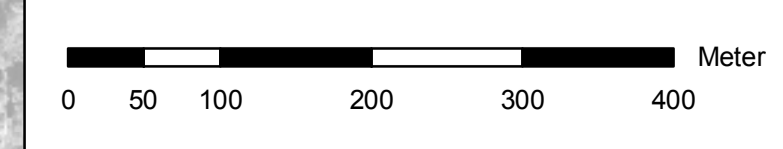

## Legende für alle Teilkarten

Signatur Erhaltung/Wiederherstellung	Signatur Entwicklung	Kürzel (Großbuchstaben für Erhaltungsmaßnahme / Kleinbuchstaben für Entwicklungsmaßnahme) und Bezeichnung der Maßnahme	Seitenverweis zum Textteil	betreffende Schutzgüter <sup>1</sup>
<b>A. Pflege, Erhaltung und Entwicklung von Grünlebensräumen und den darin lebenden FFH-Anhang-II-Arten</b>				
[Empty Box]	[Empty Box]	Signatur mit rotem Rand: Wiederherstellung LRT 6510 <sup>2</sup>		
[Yellow Box]	[Yellow Box]	A1/a1: Zweischürige Mahd mit Abräumen (Erstnutzung ab Juni)	S. 63	LRT 6510
[Orange Box]	[Orange Box]	A2/a2: (Ein- bis) zweischürige Mahd ab dem 1. Juli	S. 64 S. 82	LRT 6510
[Yellow Box]	[Yellow Box]	A3: Zweischürige Mahd mit Abräumen und Mähzeitbeschränkung auf die Zeiträume vor dem 10. Juni und nach dem 1. Sept.	S. 65	LRT 6510 Art 1061
[Yellow Box]	[Yellow Box]	A4/A4': Ein- bis zweischürige Mahd ab dem 1. Juli mit wechselnden Altgrasstreifen (* s. Text)	S. 66	LRT 6510 Art 1061
[Green Box]	[Green Box]	A5/a5: Befristete dreischürige Mahd mit Erstmahd Mitte bis Ende Mai	S. 67 S. 83	LRT 6510
[Green Box]	[Green Box]	A6: Befristete dreischürige Mahd mit Erstmahd Mitte bis Ende Mai sowie mit wechselnden Altgrasstreifen	S. 67	LRT 6510 Art 1061
[Brown Box]	[Brown Box]	A7/a7: Angepasste Mähweidenutzung mit Mahd als Erntezusatz	S. 68 S. 83	LRT 6510
[Brown Box]	[Brown Box]	A8: Mähweidenutzung mit Mahd vor dem 10.6. oder 5-10 % wechselnde Altgrasstreifen	S. 68	LRT 6510 Art 1061
[Orange Box]	[Orange Box]	A9/a9: Einschürige Mahd mit Abräumen ab 15.9.	S. 69 S. 84	LRT 6410, 7230 Art 1061
[Orange Box]	[Orange Box]	A10/a10: Einschürige Mahd mit Abräumen ab 15.8.	S. 70 S. 84	LRT 6410
[Orange Box]	[Orange Box]	A11: Einschürige Mahd mit Abräumen ab 15.9. und Maßnahme zur Eindämmung von Schilf	S. 70	LRT 7230 Art 1061
[Orange Box]	[Orange Box]	A12: Keine Düngung im Kontakt zu Kalkflachmooren	S. 71	LRT 7230

## B. Pflege, Erhaltung und Entwicklung von Stillgewässern und den darin lebenden FFH-Anhang-II-Arten

[Purple Box]	[Purple Box]	B1/b1: Entfernung von Gehölzen an Stillgewässerrufern	S. 71 S. 85	LRT 3150
[Purple Box]	[Purple Box]	B2/b2: Extensive Teichbewirtschaftung	S. 72 S. 85	LRT 3150
[Blue Box]	[Blue Box]	B3/b3: Ablassen von Teichen und Abfischen zur Reduzierung des Fischbestands	S. 73 S. 85	LRT 3150
[Blue Box]	[Blue Box]	B4/b4: Gelegentliches Ablassen von Teichen	S. 73 S. 86	LRT 3150
[Blue Box]	[Blue Box]	B5/b5: Scharfe Bekämpfung des Bissams	S. 74 S. 86	LRT 3150
[Blue Box]	[Blue Box]	B6: Wiederansiedelung von Glänzender Seerosen	S. 86	LRT 3150
[Green Box]	[Green Box]	B7: Sukzessive Entschlammung und Vertiefung von verlandeten Altwässern	S. 74 Art 1166	LRT 3150
[Green Box]	[Green Box]	B8/b8: Mahd von Hochstaudenfluren	S. 75 S. 87	LRT 6431
[Green Box]	[Green Box]	B9: Bereitstellung von temporären Kleingewässern für die Gelbbauchunke	S. 76	Art 1193
[Green Box]	[Green Box]	B10: Neuanlage von Kammmolchgewässern in der Aue der Blinden Rot	S. 76	Art 1166

## C. Pflege, Erhaltung und Entwicklung von Fließgewässern und den darin lebenden FFH-Anhang-II-Arten

[Green Box]	[Green Box]	C1/c1: Einbringen von Totholz zur Strukturverbesserung und Förderung der Dynamik von Fließgewässern	S. 77 S. 87	Art 1096
[Green Box]	[Green Box]	C2: Auszäunung von stark durch Viehtritt beeinträchtigten Ufern	S. 78	LRT 3260, *91E0
[Green Box]	[Green Box]	C3/c3: Uferstreifen ohne Bewirtschaftung, vereinzelte Initialbepflanzung	S. 78 S. 88	LRT *91E0
[Green Box]	[Green Box]	C4: Entfernung von Uferbefestigungen	S. 88	LRT *91E0
[Green Box]	[Green Box]	C5: Rückbau von Wanderhürden/ Wiederherstellung der Durchgängigkeit	S. 88	LRT 3260 Art 1096, 1163
[Green Box]	[Green Box]	C6: Umgehungsgerinne anlegen/ Wiederherstellung der Durchgängigkeit	S. 89	LRT 3260 Art 1096, 1163

## D. Sonstige Maßnahmen

[Green Box]	[Green Box]	D1: Bibermanagement zum Schutz der Kalkreichen Niedermoore und der Pfeifengraswiesen	S. 79	LRT 6410, 7230
[Green Box]	[Green Box]	D2: Bibermanagement zum Schutz der Weiherdämme und Mönche	S. 79	LRT 3150
[Green Box]	[Green Box]	D3: Entfernen standortfremder Gehölze	S. 80	LRT 3260, *91E0

## E. Pflege, Erhaltung und Entwicklung von Waldlebensräumen

[Green Box]	[Green Box]	E1: Naturnahe Waldwirtschaft	S. 80	LRT 9130, *91E0
[Green Box]	[Green Box]	e2: Förderung von Habitatstrukturen	S. 90	LRT 9130, *91E0
[Green Box]	[Green Box]	e3: Entnahme standortfremder Baumarten	S. 91	LRT 3260, *91E0
[Green Box]	[Green Box]	e4: Extensivierung von Gewässerrandstreifen	S. 91	LRT 3260, *91E0

## <sup>1</sup> Codes der Lebensraumtypen (LRT) nach Anhang I der FFH-Richtlinie:

3150	Natürliche nährstoffreiche Seen
3260	Fließgewässer mit flutender Wasservegetation
6410	Pfeifengraswiesen
6431	Feuchte Hochstaudenfluren
6510	Magere Flachland-Mähwiesen
7230	Kalkreiche Niedermoore
9130	Waldmeister-Buchenwald
*91E0	Auwälder mit Erle, Esche, Weide

\* = prioritäre Lebensraumtypen

## <sup>2</sup> Codes der Arten nach Anhang II der FFH-Richtlinie:

1061	Dunkler Wiesenknopf-Ameisen-Bläuling ( <i>Maculinea nausithous</i> )
1096	Bachneuseuse ( <i>Lampetra planeri</i> )
1163	Groppe ( <i>Cottus gobio</i> )
1166	Kammolch ( <i>Triturus cristatus</i> )
1193	Gelbbauchunke ( <i>Bombina variegata</i> )
1337	Biber ( <i>Castor fiber</i> )

<sup>2</sup> Für magere Flachland-Mähwiesen, die innerhalb von 6 Jahren voraussichtlich nicht wiederherstellbar sind, werden keine Maßnahmen formuliert. Die weitere Bearbeitung dieser Flächen, in dieser Karte nicht dargestellt, erfolgt im Rahmen der Umsetzung des Mähwiesen-Erlasses.

- [Blue Dashed Box] Grenze des FFH-Gebiets
- [Red Dashed Box] Kreisgrenzen
- [Black Dashed Box] Gemeindegrenzen
- [Grey Dashed Box] Gemarkungsgrenzen
- [White Box with Number] Flurstücke mit Flurstücksnummer\*

\* Beschriftung der Flurstücke ab einer Flurstücksgröße von 500 m<sup>2</sup>

Erfassung u. Bearbeitung der Waldlebensraumtypen u. kleinflächiger Offenlebensraumtypen innerhalb des Waldes durch Ref. 62 des Regierungspräsidiums Tübingen im Rahmen des Waldmoduls, Maßstab 1 : 10.000

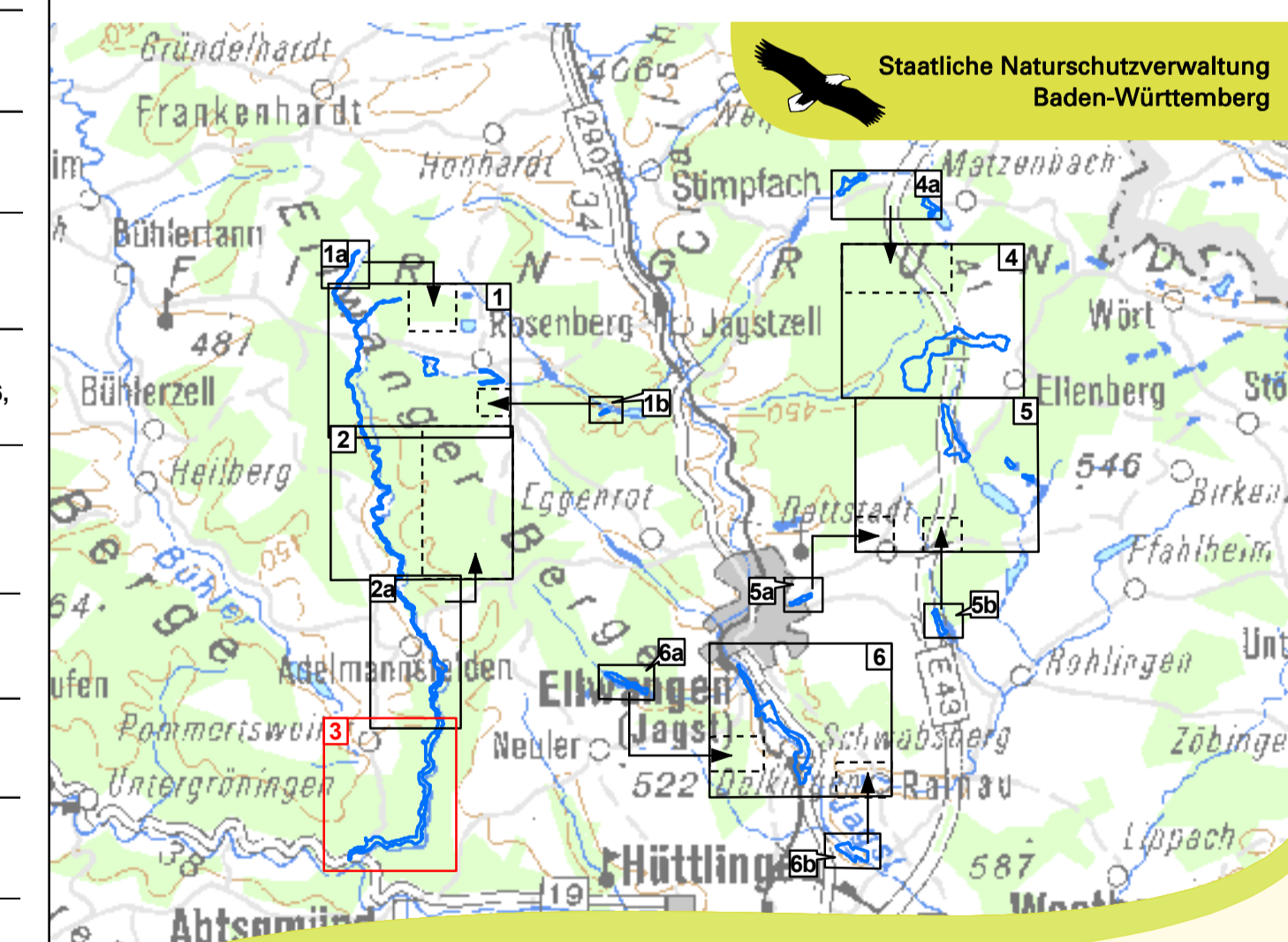

Maßstab 1:170.000  
 UK 500

Managementplan  
 für das FFH-Gebiet 7026-341  
 Virngrund und Ellwanger Berge



## Maßnahmenkarte Teilkarte 3

Bearbeiter: naturplan Dr. Karsten Böger & Dipl.-Geogr. Christoph Vogl-Rosendorff  
 Gezeichnet: Dr. Marcus Fritsch / Jana Luhn  
 Gefertigt: 19.05.2014  
 Stand der Kartierung: 01.09.2012  
 Maßstab: 1 : 5.000

