

Natura 2000 - Managementplan Gebiet 6723-311 "Ohrn-, Kupfer- und Forellental"

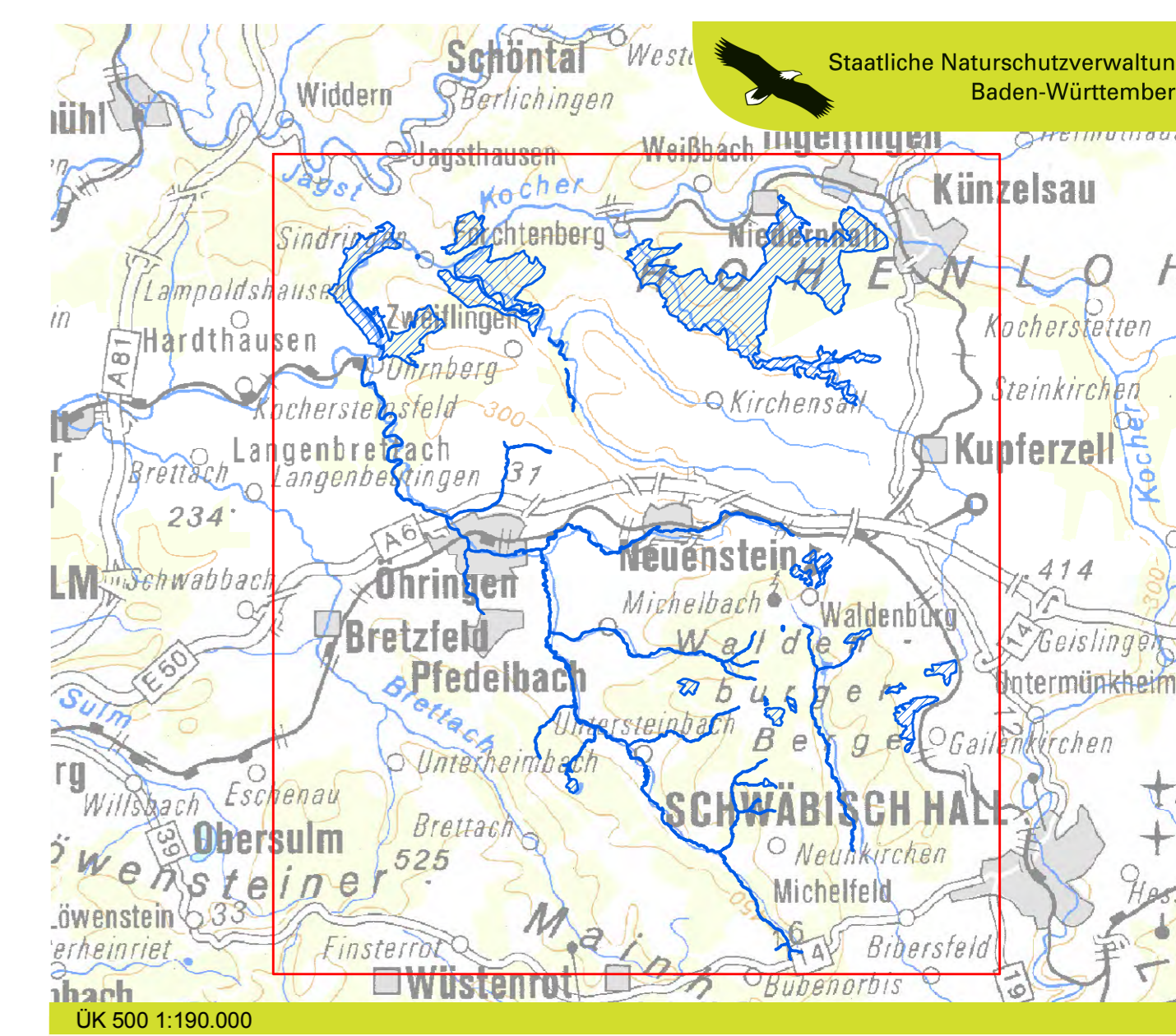
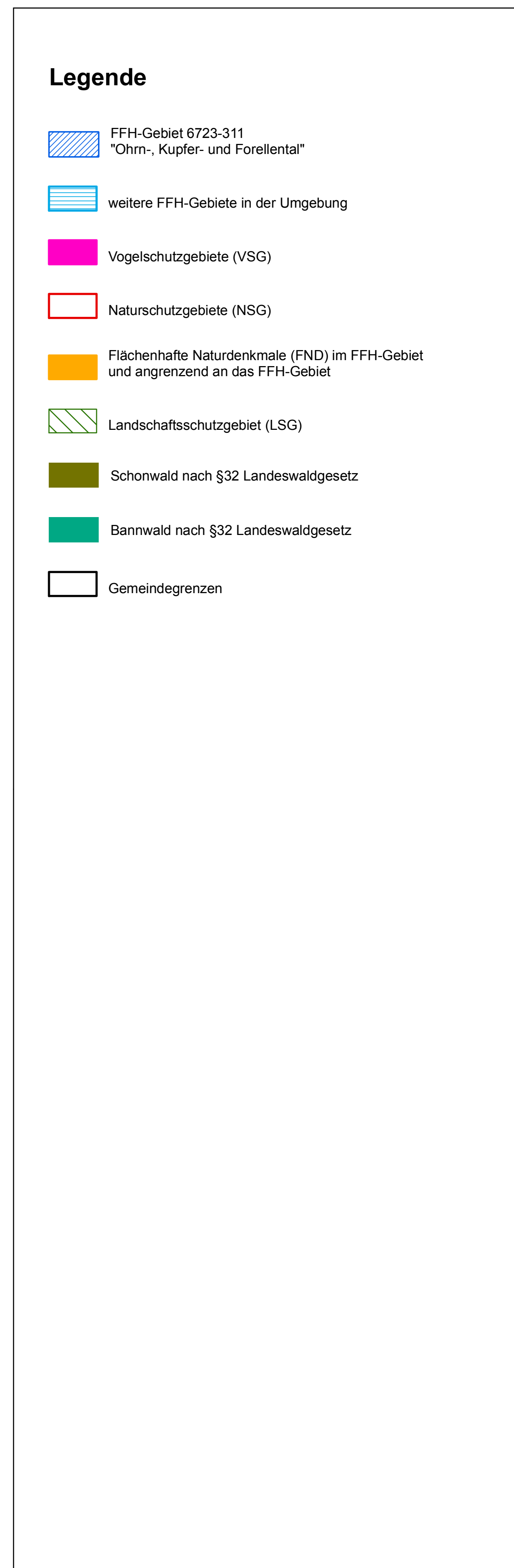
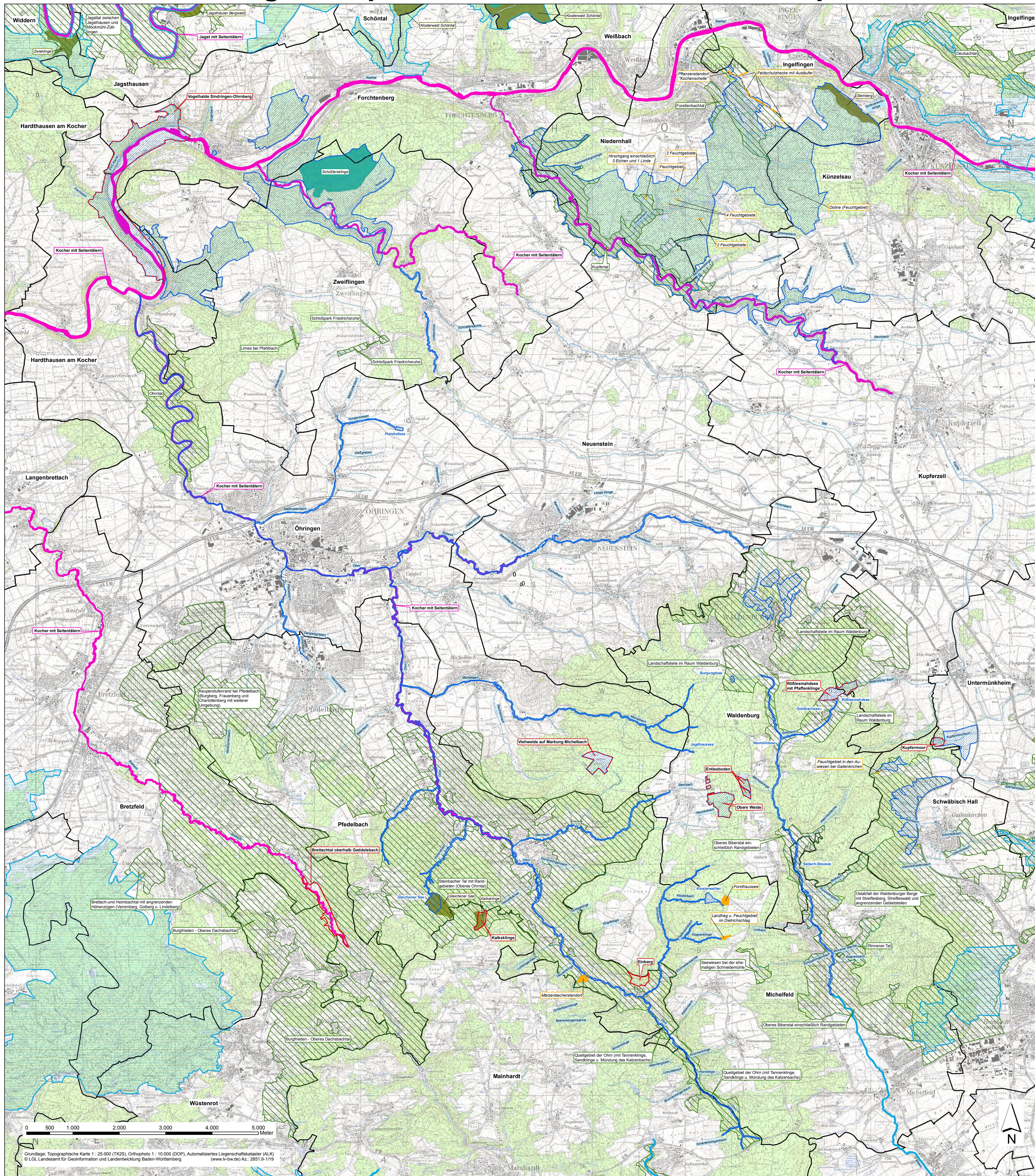

Managementplan
für das FFH-Gebiet 6723-311
"Ohrn-, Kupfer- und Forellental"

Übersicht und Schutzgebiete

Bearbeiter	naturplan Dr. Karsten Böger & Dipl.-Geogr. Christoph Vogt-Rosendorf
Gezeichnet	C. Vogt-Rosendorf / J. Luhn
Gefertigt	17.03.2014
Stand der Kartierung	Oktober 2011
Maßstab	1 : 30.000

Baden-Württemberg
 REGIERUNGSPRÄSIDIUM STUTTGART

NATURA 2000

Dieses Projekt wird von der Europäischen Union kofinanziert (ELER)

Grundlage: Topographische Karte 1 : 25.000 (TK25), Orthophoto 1 : 10.000 (DOP), Automatisiertes Liegenschaftskataster (ALK) © LGL Landesamt für Geoinformation und Landentwicklung Baden-Württemberg (www.lw-bw.de) AZ: 2851 9-1/19