

# Natura 2000 - Managementplan Gebiet 7024-341 "Kochertal Abtsgmünd - Gaildorf und Rottal"

Teilkarte 3

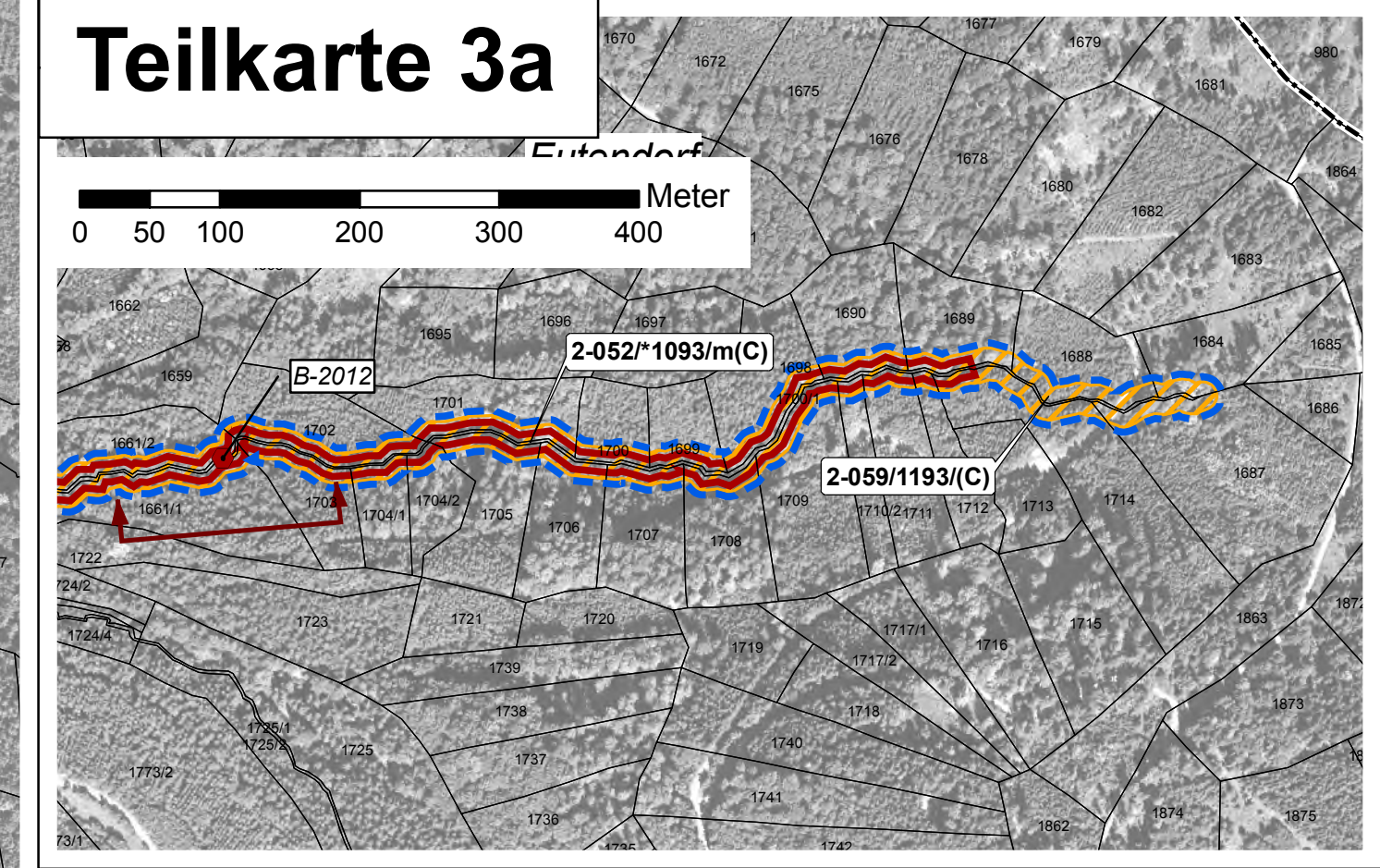
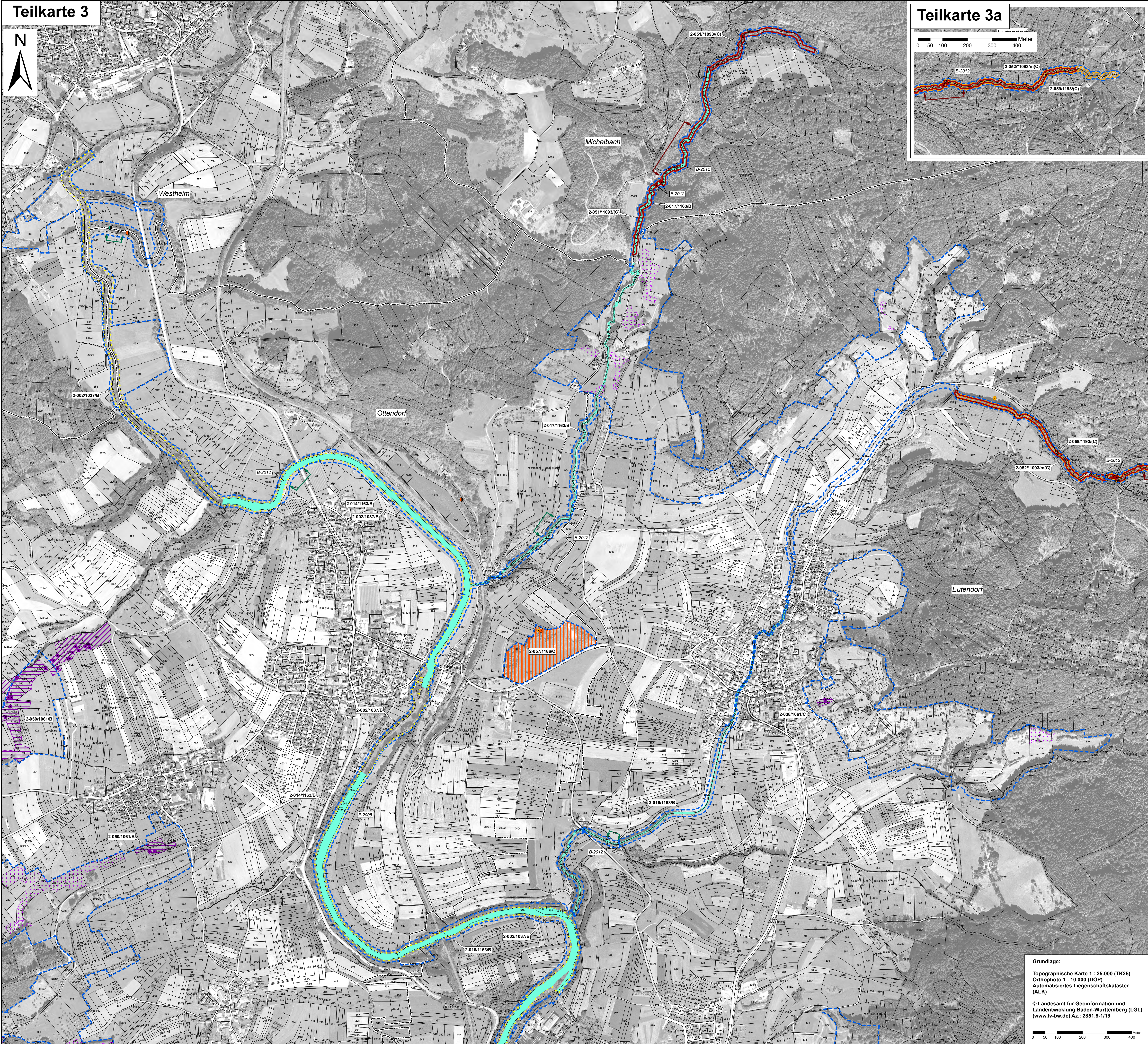
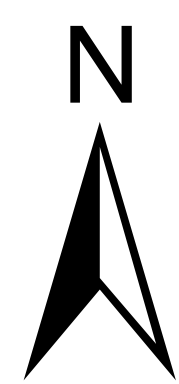

### Legende

**Lebensstätten der Arten nach Anh. II FFH-Richtlinie**

Symbol	Artenname	FFH-Code
	Grüne Flussjungfer ( <i>Ophiogomphus cecilia</i> )	1037
	Heller Wiesenknopf-Ameisenbläuling ( <i>Maculinea teleius</i> )	1059
	Dunkler Wiesenknopf-Ameisenbläuling ( <i>Maculinea nausithous</i> )	1061
	Steinkrebs ( <i>Austropotamobius torrentium</i> )	*1093
	Bachneunauge ( <i>Lampetra planeri</i> )	1096
	Strömer ( <i>Leuciscus souffia agassizi</i> )	1131
	Bitterling ( <i>Rhodeus sericeus amarus</i> )	1134
	Groppe ( <i>Cottus gobio</i> )	1163
	Kammolch ( <i>Triturus cristatus</i> )	1166
	Gelbbauchunke ( <i>Bombina variegata</i> )	1193
	Grünes Koboldmoos ( <i>Buxbaumia viridis</i> )	1386

--- Abschnittsgrenzen von Lebensstätten der Fische

**Lebensstätten außerhalb der Gebietsgrenzen\***

	Heller Wiesenknopf-Ameisenbläuling ( <i>Maculinea teleius</i> )	1059
	Dunkler Wiesenknopf-Ameisenbläuling ( <i>Maculinea nausithous</i> )	1061

\* für Populationen innerhalb der Gebietsgrenze von Bedeutung

**Beschriftung der Lebensstätten-Flächen:**

2-002/1061/C Nummer Erfassungseinheit / Art-Code / Erhaltungszustand bzw. Erhaltungsziel

**Nummer der Erfassungseinheit:**  
Ziffer vor dem Bindestrich = Anfangsziffer der Datenbanknummer (1 = Waldmodul, 2 = MaP-Ersteller)  
Ziffern nach dem Bindestrich = 3 Endziffern der Datenbanknummer

**Befischungs- und Probestrecken im Rahmen der MaP-Erstellung**

Probestrecken Steinkrebs  
 Befischungstrecken

**Erhaltungsziele für Arten nach Anh. II FFH-Richtlinie**  
Die Erhaltungsziele entsprechen dem derzeitigen Erhaltungszustand auf der Ebene von Erfassungseinheiten.

A = hervorragender Erhaltungszustand  
B = guter Erhaltungszustand, mB = Einschätzung mindestens gut  
C = durchschnittlicher bis beschränkter Erhaltungszustand, mC = Einschätzung mindestens durchschn. bis beschränkt  
bei fehlender Angabe: keine Bewertung erfolgt

**Entwicklungsziele für Arten nach Anh. II FFH-Richtlinie**  
**Verbesserung des aktuellen Erhaltungszustandes von Lebensstätten**

**Entwicklungsflächen für Arten nach Anh. II FFH-Richtlinie**

- Entwicklung von Lebensstätten des Strömers [1131] Groppe und Bachneunauge
- Entwicklung von Lebensstätten des Strömers [1131]
- Entwicklung von Lebensstätten des Steinkrebises [\*1093]
- Entwicklung Lebensstätten d. Dunklen Wiesenknopf-Ameisenbläulings [1061]

Erläuterung: Entwicklungsflächen sind Vorschläge für die Neu- bzw. Wiederentwicklung von Lebensstätten auf dafür geeigneten Flächen.

**Fundpunkte der Arten nach Anh. II FFH-Richtlinie**

Symbol	Artenname	FFH-Code
	Grüne Flussjungfer ( <i>Ophiogomphus cecilia</i> )	1037
	Heller Wiesenknopf-Ameisenbläuling ( <i>Maculinea teleius</i> )	1059
	Dunkler Wiesenknopf-Ameisenbläuling ( <i>Maculinea nausithous</i> )	1061
	Steinkrebs ( <i>Austropotamobius torrentium</i> )	*1093
	Bachneunauge ( <i>Lampetra planeri</i> )	1096
	Strömer ( <i>Leuciscus souffia agassizi</i> )	1131
	Bitterling ( <i>Rhodeus sericeus amarus</i> )	1134
	Groppe ( <i>Cottus gobio</i> )	1163
	Kammolch ( <i>Triturus cristatus</i> )	1166
	Gelbbauchunke ( <i>Bombina variegata</i> )	1193
	Grünes Koboldmoos ( <i>Buxbaumia viridis</i> )	1386

**Probestellen der Arten nach Anh. II ohne Nachweis**

	Bitterling ( <i>Rhodeus sericeus amarus</i> )	1134
	Kammolch ( <i>Triturus cristatus</i> )	1166
	Gelbbauchunke ( <i>Bombina variegata</i> )	1193

**Beschriftung der Artenfundpunkte von Fischen und Steinkrebs:**

Quelle - Erfassungsjahr

Quelle: B = T. Bobbe  
F = Fischereiforschungsstelle  
S = M. Sander

**Grenzen:**

- FFH-Gebietsgrenze
- Gemarkungsgrenzen
- Flurstücksgrenzen\*

\* Flurstücksgrenzen kursiv: Aktuelle Flurstückseinteilung in Flurneuerungsverfahren  
Erfassung u. Bearbeitung von reinen Waldarten durch Ref. 82 des Regierungspräsidiums Tübingen im Rahmen des Waldmoduls, Maßstab 1 : 10.000

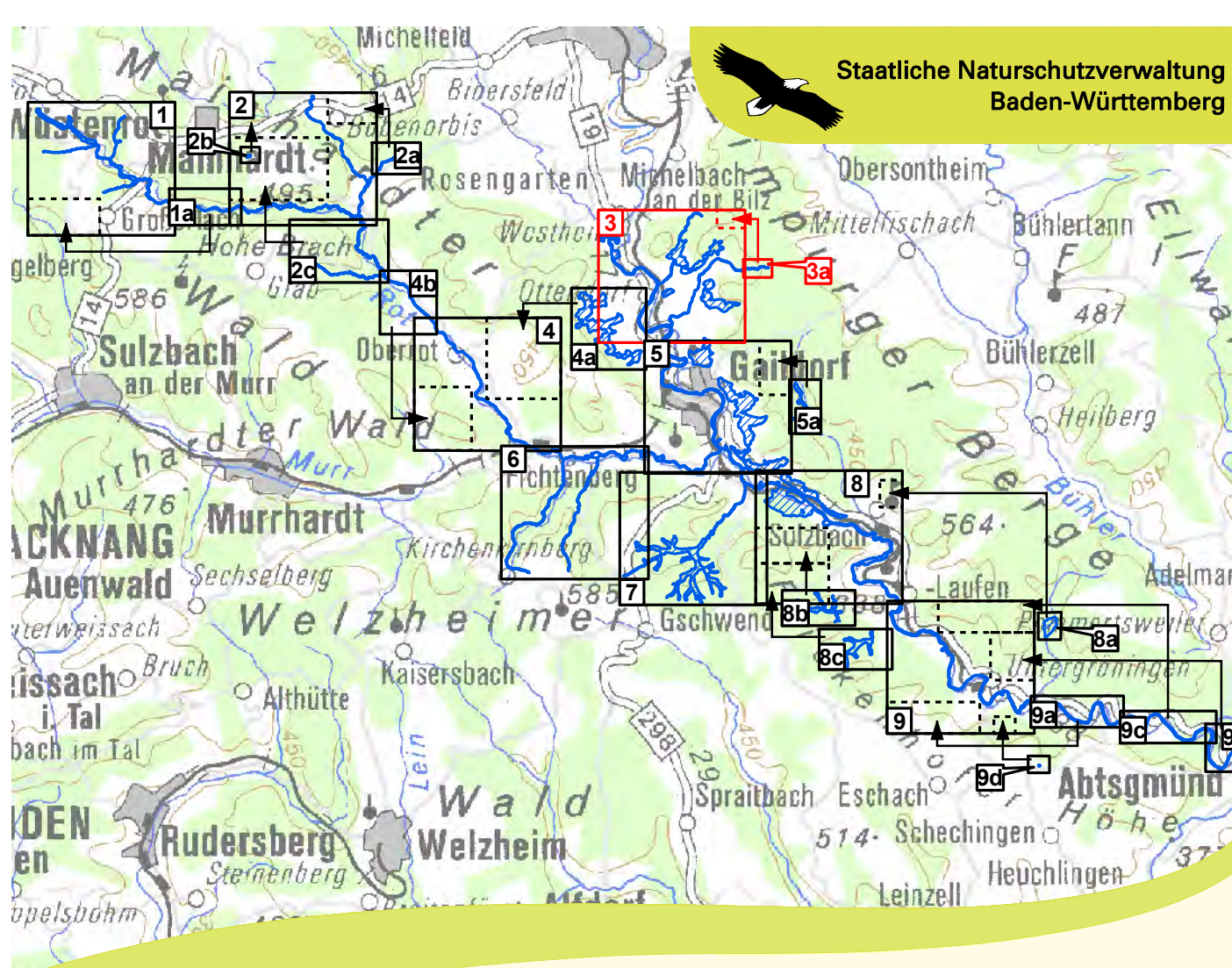

Grundlage:  
Topographische Karte 1 : 25.000 (TK25)  
Orthophoto 1 : 10.000 (DOP)  
Automatisiertes Liegenschaftskataster (ALK)

© Landesamt für Geoinformation und Landentwicklung Baden-Württemberg (LGL) (www.lv-bw.de) Az.: 2851.9-1/19

Managementplan für das FFH-Gebiet 7024-341 "Kochertal Abtsgmünd - Gaildorf und Rottal"

**Bestands- und Zielekarte Arten nach Anh. II FFH-Richtlinie**  
Teilkarte 3

Bearbeiter: natphlan Dr. Karsten Böger & Dipl.-Geogr. Christoph Vogt-Rosendorff  
Gezeichnet: C. Vogt-Rosendorff / J. Luhn  
Gefertigt: 15.09.2014  
Stand der Kartierung: Oktober 2012  
Maßstab: 1 : 5.000

gefördert mit Mitteln der EU