

Natura 2000 - Managementplan Gebiet 7024-341 "Kochertal Abtsgmünd - Gaildorf und Rottal"

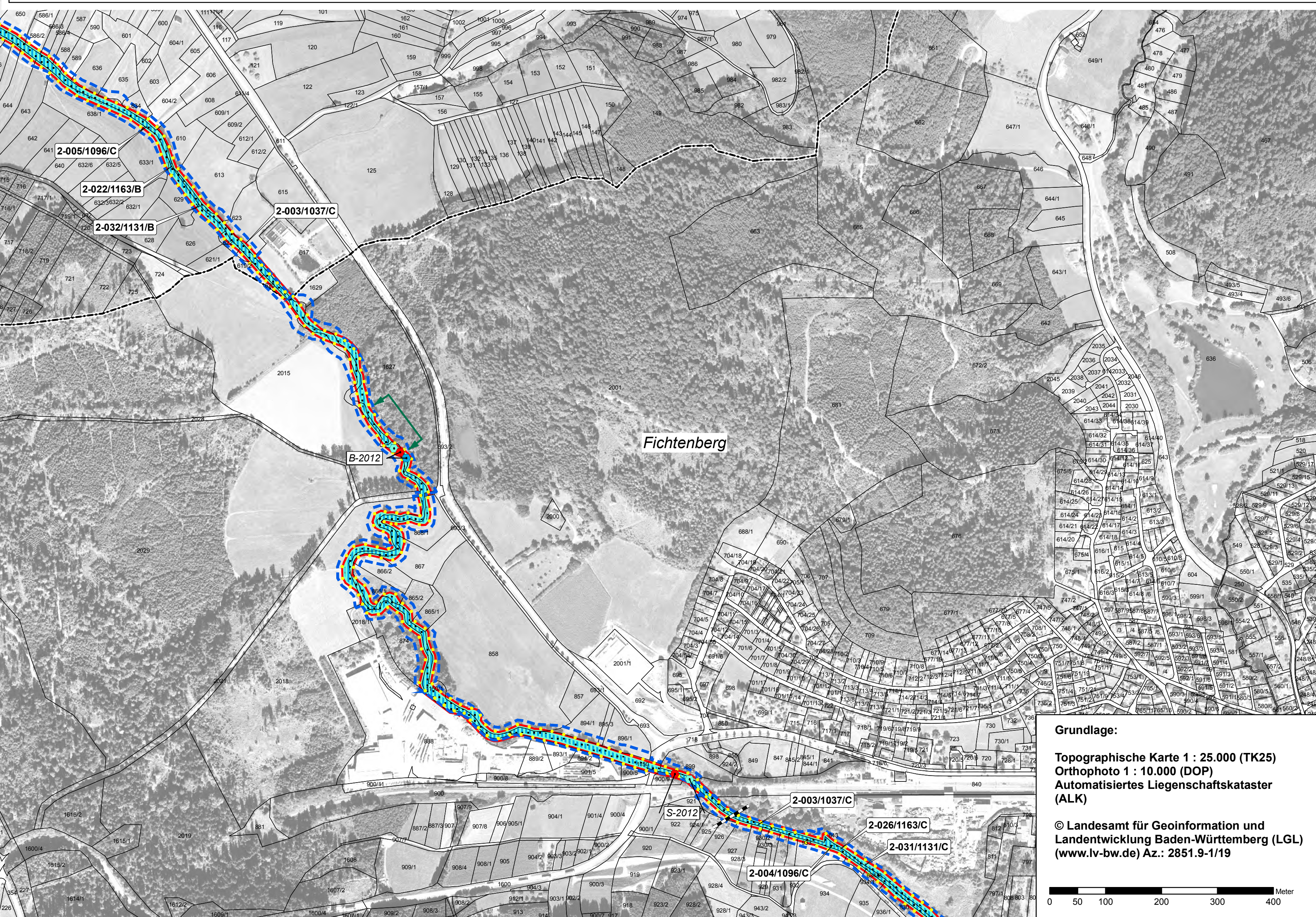
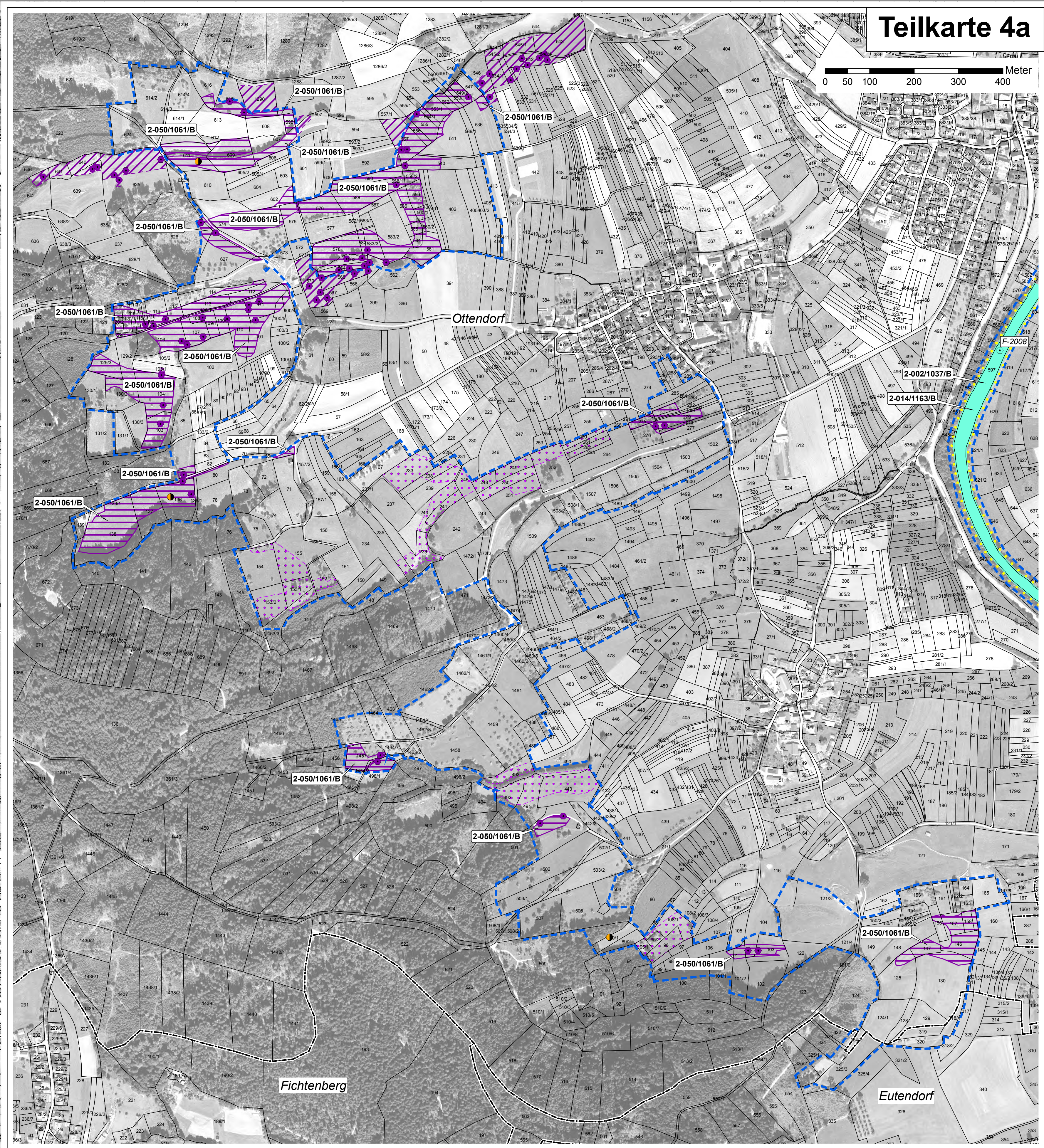
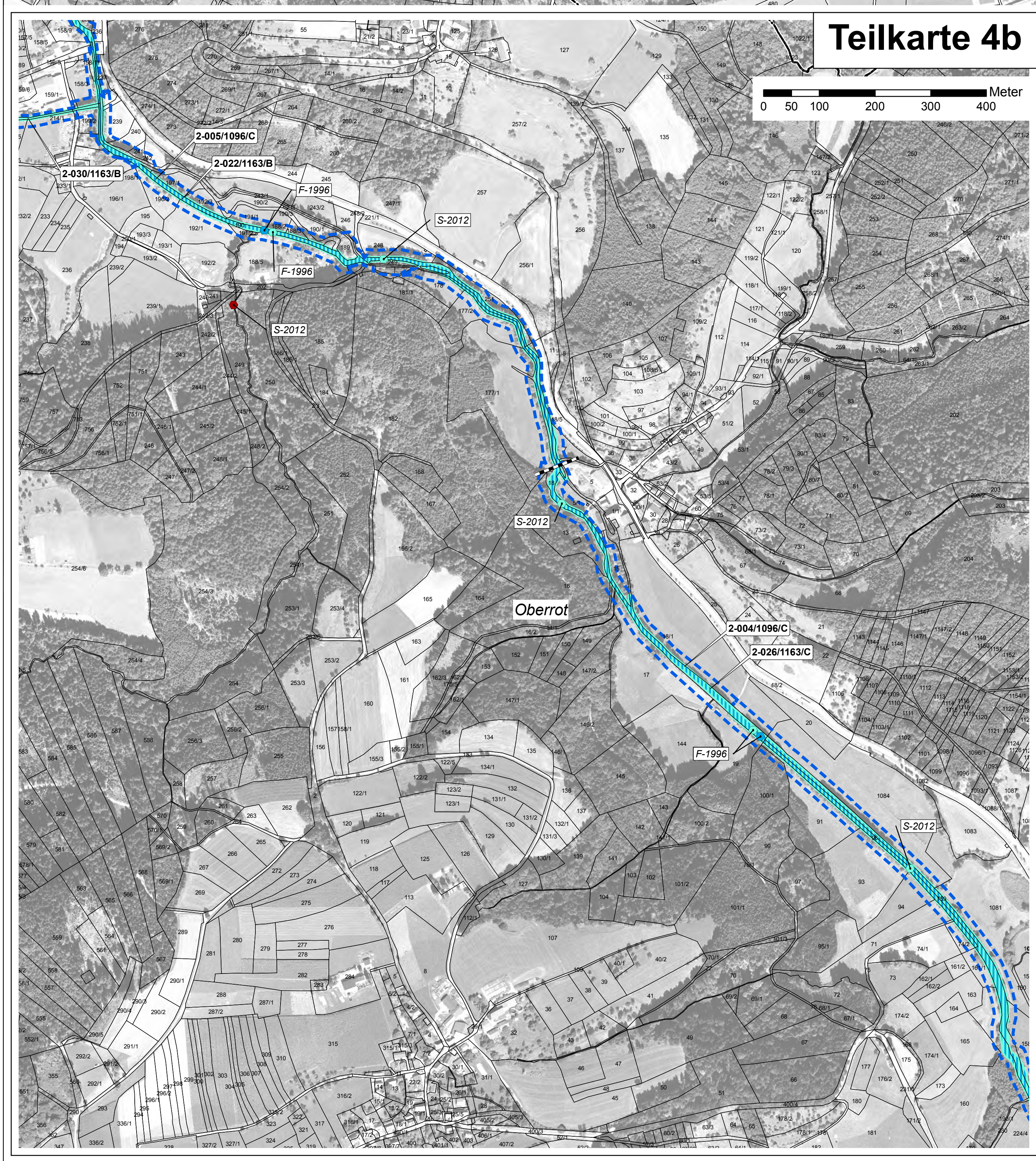
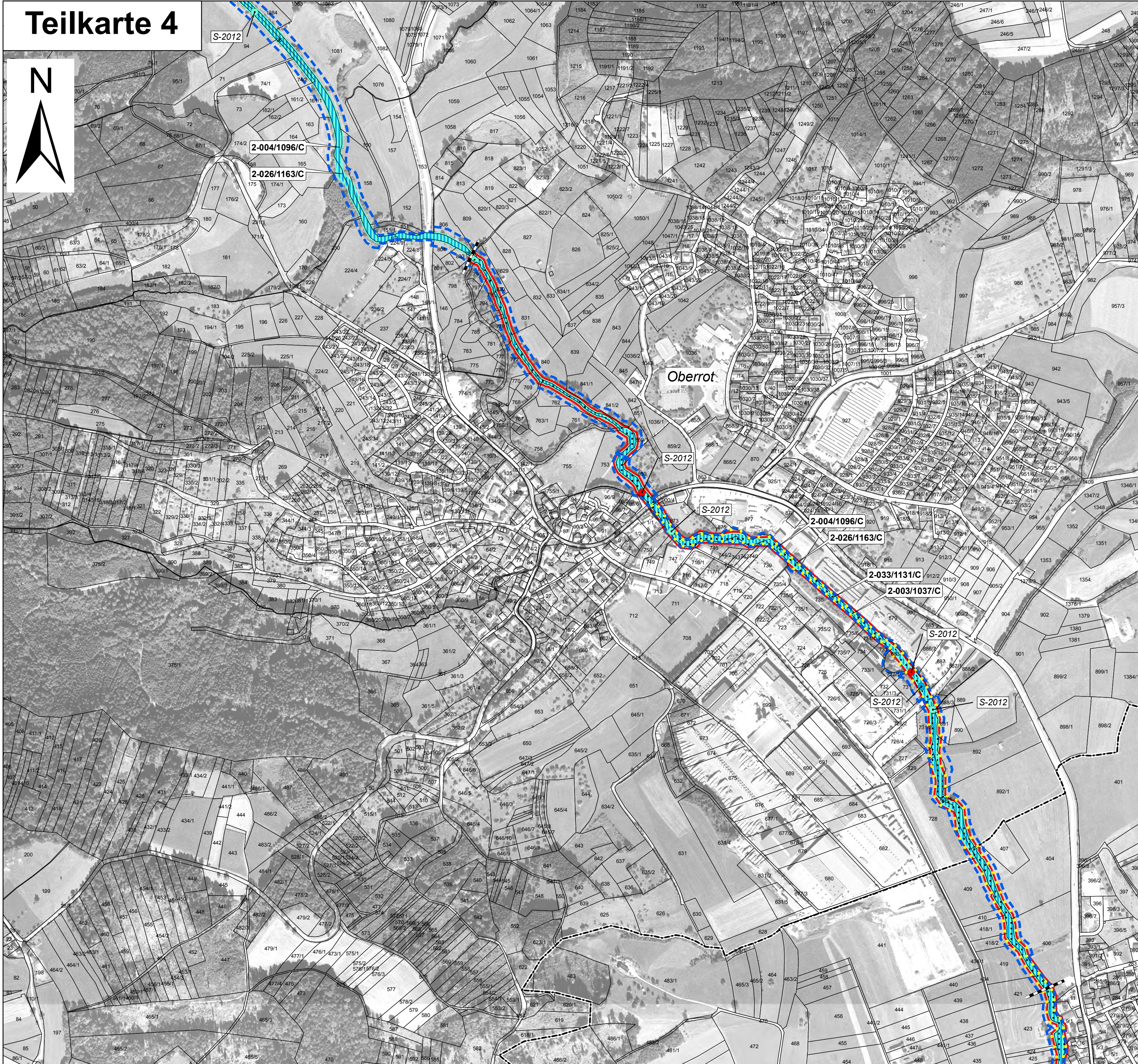

Legende

Lebensstätten der Arten nach Anh. II FFH-Richtlinie

Symbol	Art	FFH-Code
Grüne Flussjungfer (<i>Ophiogomphus cecilia</i>)	1037	
Heller Wiesenkopf-Ameisenbläuling (<i>Maculinea teleius</i>)	1059	
Dunkler Wiesenkopf-Ameisenbläuling (<i>Maculinea nausithous</i>)	1061	
Steinkrebs (<i>Austropotamobius torrentium</i>)	*1093	
Bachneunauge (<i>Lampetra planeri</i>)	1096	
Strömer (<i>Leuciscus souffia agassizi</i>)	1131	
Bitterling (<i>Rhodeus sericeus amarus</i>)	1134	
Groppe (<i>Cottus gobio</i>)	1163	
Kammolch (<i>Triturus cristatus</i>)	1166	
Gelbbauchunke (<i>Bombina variegata</i>)	1193	
Grünes Koboldmoos (<i>Buxbaumia viridis</i>)	1386	

--- Abschnittsgrenzen von Lebensstätten der Fische

Lebensstätten außerhalb der Gebietsgrenzen*

Heller Wiesenkopf-Ameisenbläuling (<i>Maculinea teleius</i>)	1059
Dunkler Wiesenkopf-Ameisenbläuling (<i>Maculinea nausithous</i>)	1061

* für Populationen innerhalb der Gebietsgrenze von Bedeutung

Beschriftung der Lebensstätten-Flächen:

2-002/1096/C Nummer Erfassungseinheit / Art-Code / Erhaltungszustand bzw. Erhaltungziel

Nummer der Erfassungseinheit:
Ziffer vor dem Bindestrich = Anfangsziffer der Datenbanknummer (1 = Waldmodul, 2 = MaP-Ersteller)
Ziffern nach dem Bindestrich = 3 Endziffern der Datenbanknummer

Befischungs- und Probestrecken im Rahmen der MaP-Erstellung

↑ Probestrecken Steinkrebs
↑ Befischungstrecken

Erhaltungsziele für Arten nach Anh. II FFH-Richtlinie
Die Erhaltungsziele entsprechen dem derzeitigen Erhaltungszustand auf der Ebene von Erfassungseinheiten.

A = hervorragender Erhaltungszustand
B = guter Erhaltungszustand, mB = Einschätzung mindestens gut
C = durchschnittlicher bis beschränkter Erhaltungszustand, mC = Einschätzung mindestens durchn. bis beschränkt
bei fehlender Angabe: keine Bewertung erfolgt

Entwicklungsziele für Arten nach Anh. II FFH-Richtlinie
Verbesserung des aktuellen Erhaltungszustandes von Lebensstätten

Entwicklungsflächen für Arten nach Anh. II FFH-Richtlinie

- Entwicklung von Lebensstätten des Strömers [1131] Groppe und Bachneunauge
- Entwicklung von Lebensstätten des Strömers [1131]
- Entwicklung von Lebensstätten des Steinkrebises [*1093]
- Entwicklung Lebensstätten d. Dunklen Wiesenkopf-Ameisenbläulings [1061]

Erläuterung: Entwicklungsflächen sind Vorschläge für die Neu- bzw. Wiederentwicklung von Lebensstätten auf dafür geeigneten Flächen.

Fundpunkte der Arten nach Anh. II FFH-Richtlinie

Symbol	Art	FFH-Code
Grüne Flussjungfer (<i>Ophiogomphus cecilia</i>)	1037	
Heller Wiesenkopf-Ameisenbläuling (<i>Maculinea teleius</i>)	1059	
Dunkler Wiesenkopf-Ameisenbläuling (<i>Maculinea nausithous</i>)	1061	
Steinkrebs (<i>Austropotamobius torrentium</i>)	*1093	
Bachneunauge (<i>Lampetra planeri</i>)	1096	
Strömer (<i>Leuciscus souffia agassizi</i>)	1131	
Bitterling (<i>Rhodeus sericeus amarus</i>)	1134	
Groppe (<i>Cottus gobio</i>)	1163	
Kammolch (<i>Triturus cristatus</i>)	1166	
Gelbbauchunke (<i>Bombina variegata</i>)	1193	
Grünes Koboldmoos (<i>Buxbaumia viridis</i>)	1386	

Probestellen der Arten nach Anh. II ohne Nachweis

Bitterling (<i>Rhodeus sericeus amarus</i>)	1134
Kammolch (<i>Triturus cristatus</i>)	1166
Gelbbauchunke (<i>Bombina variegata</i>)	1193

Beschreibung der Artenfundpunkte von Fischen und Steinkrebs:

B-2012 Quelle - Erfassungsjahr

Quelle: B = T. Bobbe
F = Fischereiforschungsstelle
S = M. Sander

--- FFH-Gebietsgrenze
--- Gemarkungsgrenze
--- Flurstücksgrenzen*

* Flurstücksnummern kursiv: Aktuelle Flurstückseinteilung in Flurneuordnungsverfahren
Erfassung u. Bearbeitung von reinen Waldtieren durch Ref. 82 des Regierungspräsidiums Tübingen im Rahmen des Waldmoduls, Maßstab 1 : 10.000

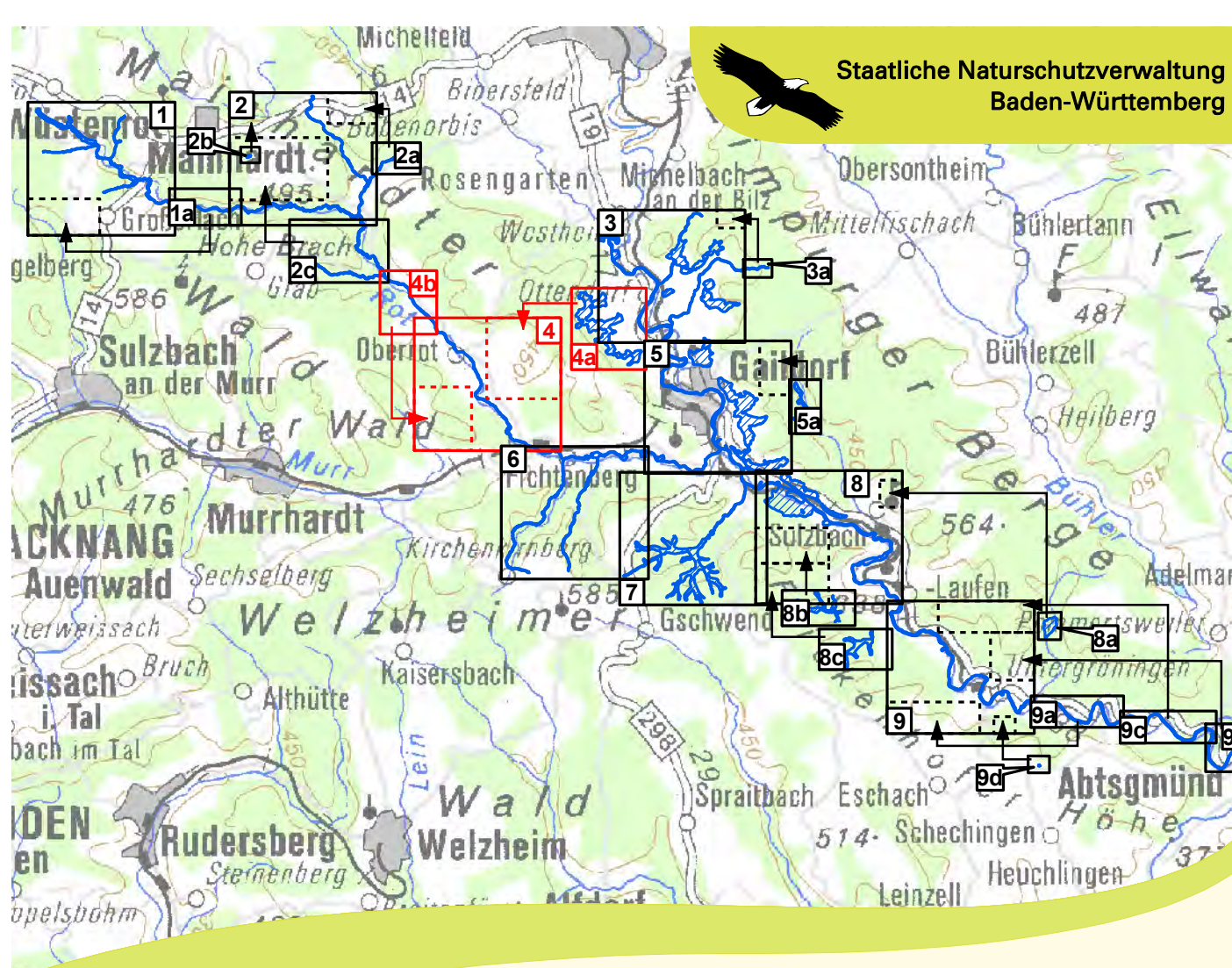

Managementplan für das FFH-Gebiet 7024-341 "Kochertal Abtsgmünd - Gaildorf und Rottal"

Bestands- und Zielekarte Arten nach Anh. II FFH-Richtlinie
Teilkarte 4

Grundlage:
Topographische Karte 1 : 25.000 (TK25)
Orthophoto 1 : 10.000 (DOP)
Automatisiertes Liegenschaftskataster (ALK)

© Landesamt für Geoinformation und Landentwicklung Baden-Württemberg (LGL) (www.lvgl.bw.de); 2851.9-1/19

Bearbeiter: natuplan Dr. Karsten Böger & Dipl.-Geogr. Christoph Vogt-Rosendorf
Gezeichnet: C. Vogt-Rosendorf / J. Luhn
Gefertigt: 15.09.2014
Stand der Kartierung: Oktober 2012
Maßstab: 1 : 5.000

gefördert mit Mitteln der EU

Baden-Württemberg
REGIERUNGSPRÄSIDIUM STUTTGART